

COMUNE DI **PISOGNE**

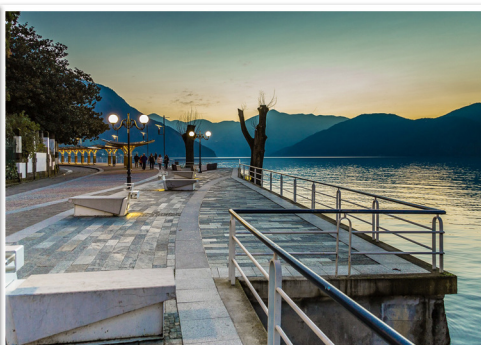

BILANCIO DI PREVISIONE **2023 - 2025**

SOMMARIO

NOTA INTEGRATIVA AL BILANCIO DI PREVISIONE 2023-2025	3
ENTRATE PER TITOLI E TIPOLOGIE	20
SPESE PER MISSIONI, PROGRAMMI E TITOLI	25
RIEPILOGO GENERALE ENTRATE PER TITOLI	56
RIEPILOGO GENERALE SPESE PER TITOLI	57
RIEPILOGO GENERALE SPESE PER MISSIONI.....	59
RIEPILOGO DELLE SPESE PER MACROAGGREGATI.....	62
ALLEGATI.....	65
BILANCIO DI PREVISIONE <i>ENTRATE</i> 2023-2025 (PER CAPITOLI).....	165
BILANCIO DI PREVISIONE <i>USCITE</i> 2023-2025 (PER CAPITOLI)	189

COMUNE DI PISOONE

PROVINCIA DI BRESCIA



**NOTA INTEGRATIVA
BILANCIO DI PREVISIONE
2023/2025**

NOTA INTEGRATIVA AL BILANCIO DI PREVISIONE 2023-2025

Art. 11, c. 3, lett. g), D.Lgs. 23 giugno 2011, n. 118

Il bilancio di previsione finanziario rappresenta lo strumento attraverso il quale gli organi di governo dell'Ente, nell'ambito dell'esercizio della propria funzione di indirizzo e programmazione, definiscono le risorse da destinare a missioni e programmi, coerentemente con quanto previsto dai documenti della programmazione.

Il **bilancio di previsione 2023-2025** è stato redatto nel rispetto dei principi generali e applicati di cui al d.Lgs. n. 118/2011.

Al bilancio di previsione deve essere allegata la **nota integrativa**, il cui contenuto minimo raccoglie i seguenti elementi:

- 1) i criteri di valutazione adottati per la formulazione delle previsioni, con particolare riferimento agli stanziamenti riguardanti gli accantonamenti per le spese potenziali e al fondo crediti di dubbia esigibilità, dando illustrazione dei crediti per i quali non è previsto l'accantonamento a tale fondo;
- 2) l'elenco analitico delle quote vincolate e accantonate del risultato di amministrazione presunto al 31 dicembre dell'esercizio precedente, distinguendo i vincoli derivanti dalla legge e dai principi contabili, dai trasferimenti, da mutui e altri finanziamenti, vincoli formalmente attribuiti dall'ente e dei relativi utilizzi;
- 3) l'elenco degli interventi programmati per spese di investimento finanziati col ricorso al debito e con le risorse disponibili;
- 4) nel caso in cui gli stanziamenti riguardanti il fondo pluriennale vincolato comprendano anche investimenti ancora in corso di definizione, le cause che non hanno reso possibile porre in essere la programmazione necessaria alla definizione dei relativi cronoprogrammi;
- 5) l'elenco delle garanzie principali o sussidiarie prestate dall'ente a favore di enti e di altri soggetti ai sensi delle leggi vigenti;
- 6) gli oneri e gli impegni finanziari stimati e stanziati in bilancio, derivanti da contratti relativi a strumenti finanziari derivati o da contratti di finanziamento che includono una componente derivata;
- 7) l'elenco dei propri enti e organismi strumentali, precisando che i relativi bilanci consuntivi sono consultabili nel proprio sito internet fermo restando quanto previsto per gli enti locali dall'art. 172, c. 1, lett. a) del decreto legislativo 18 agosto 2000, n. 267;
- 8) l'elenco delle partecipazioni possedute con l'indicazione della relativa quota percentuale;
- 9) altre informazioni riguardanti le previsioni, richieste dalla legge o necessarie per l'interpretazione del bilancio.

I criteri di valutazione adottati per la formulazione delle previsioni

La fase di programmazione si svolge nel rispetto delle compatibilità economico-finanziarie, tiene conto della possibile evoluzione della gestione dell'ente, richiede il coinvolgimento dei portatori di interesse nelle forme e secondo le modalità definite dall'Ente, tiene inoltre conto delle scelte già operate nei precedenti esercizi e si conclude con la formalizzazione delle decisioni politiche e gestionali che danno contenuto a programmi e piani riferibili alle missioni dell'Ente.

Come disposto dall'art. 39, c. 2, D.lgs. 118/2011, il bilancio di previsione finanziario comprende le previsioni di competenza e di cassa del primo esercizio del periodo considerato e le previsioni di competenza degli esercizi successivi.

Le previsioni triennali di entrata e spesa del bilancio di previsione rispettano i principi di annualità, unità, universalità, integrità, veridicità, attendibilità, correttezza, comprensibilità, significatività, rilevanza, flessibilità, congruità, prudenza, coerenza, continuità, costanza, comparabilità, verificabilità, neutralità, pubblicità e dell'equilibrio di bilancio.

In particolare:

- i documenti del sistema di bilancio, nonostante prendano in considerazione un orizzonte temporale di programmazione triennale, attribuiscono le previsioni di entrata e uscita ai rispettivi esercizi di competenza, ciascuno dei quali coincide con l'anno solare (rispetto del principio n. 1 - Annualità);
- il bilancio di questo ente è unico, dovendo fare riferimento a un'amministrazione che si contraddistingue per essere un'entità giuridica unica. Di conseguenza, il complesso unitario delle entrate finanzia la totalità delle spese. Solo nei casi di deroga espressamente previsti dalla legge,

talune fonti di entrata sono state destinate alla copertura di determinate e specifiche spese (rispetto del principio n. 2 - Unità);

- il sistema di bilancio comprende tutte le finalità e tutti gli obiettivi di gestione nonché i valori finanziari, economici e patrimoniali riconducibili a questa amministrazione, fornendo una rappresentazione veritiera e corretta della complessa attività amministrativa prevista nei rispettivi esercizi. Eventuali contabilità separate, se presenti in quanto espressamente ammesse dalla norma, sono ricondotte al sistema unico di bilancio entro i limiti temporali dell'esercizio (rispetto del principio n. 3 - Universalità);
- tutte le entrate sono iscritte in bilancio al lordo delle spese sostenute per la riscossione e di altri eventuali oneri a esse connessi. Allo stesso tempo, tutte le uscite sono riportate al lordo delle correlate entrate, senza ricorrere a eventuali compensazioni di partite (rispetto del principio n. 4 - Integrità).

Nell'illustrare le entrate, dopo l'entrata in vigore della legge di bilancio per il 2021, sono stati considerati gli effetti delle disposizioni ad oggi vigenti, che sul fronte delle entrate, prevedono, fra l'altro:

- la riformulazione del comma 449 dell'articolo 1 della legge n. 232/2016 (legge di bilancio per il 2017), che reca i criteri di ripartizione del Fondo di solidarietà comunale a decorrere dal 2017, modificandone la lettera c) che disciplina, in particolare, le modalità di distribuzione della quota parte delle risorse del Fondo di solidarietà destinata a finalità perequative; Nello specifico, la modifica introdotta riscrive le percentuali della perequazione che a legislazione vigente sono 85% per l'anno 2020, e 100% dall'anno 2021. Per rendere più sostenibile la quota di risorse perequate, la nuova norma stabilisce che, dall'anno 2020, la quota del 60% applicata per gli anni 2018 e 2019 è incrementata del 5 per cento annuo sino a raggiungere il valore del 100 per cento a decorrere dall'anno 2030.

Di seguito sono evidenziati i criteri di formulazione delle previsioni relative al triennio, distintamente per la parte entrata e per la parte spesa.

Criteri previsioni entrate:

- tributi: in base ad aliquote e detrazioni previste per il 2023 (confermate quelle del 2022) ed in base alla stima della base imponibile. Per l'IMU si è tenuto conto delle esenzioni 2021 non più riproposte dal 2022;
- addizionale comunale IRPEF: in base al nuovo principio contabile, tenuto conto delle previsioni di gettito rilevate sul portale MEF;
- TARI: il gettito è conforme a quanto previsto nel PEF 2022/2025 relativamente alle annualità 2023, 2024 e 2025. Nel corso del 2023 si provvederà a modificare le tariffe 2023 entro il termine previsto dalla legge per l'approvazione del bilancio di previsione, con conseguente variazione di bilancio, se necessaria.
- accertamenti tributari: in base a stime avvisi da notificare entro il 31/12;
- trasferimenti statali: in base a quanto erogato nel 2022, eliminando quelli non più previsti dalla legge nel 2023;
- altri trasferimenti: in base a leggi e stime;
- diritti di segreteria per pratiche edilizie: in base alle tariffe previste per il 2023 (confermate quelle del 2022);
- proventi dei servizi: in base al trend storico, al numero di iscritti ai servizi e ai criteri di compartecipazione al costo da parte degli utenti (tariffe 2022 confermate anche per il 2023);
- proventi servizi cimiteriali: in base a trend storico decessi e dei proventi e tenuto conto delle concessioni in scadenza.
- sanzioni CDS: in base a trend storico ed impegno polizia locale nell'azione di controllo e prevenzione;
- canone patrimoniale di concessione, autorizzazione o esposizione pubblicitaria e canone di concessione per l'occupazione delle aree e degli spazi appartenenti al demanio o al patrimonio indisponibile, destinati a mercati realizzati anche in strutture attrezzate: in base alle tariffe deliberate per il 2022 che vengono confermate per il 2023. Si è tenuto conto delle esenzioni 2022 non più riproposte dal 2023;
- canoni affitto: in base ai contratti;
- altri proventi servizi: in base a normativa, convenzioni e stime, anche sulla base del trend storico;
- alienazioni: in base al piano delle alienazioni e alla stima dei beni patrimoniali;
- IVA a credito: in relazione a stima operazioni soggette a giroconto in base alla legge;
- mutui: previsti nel rispetto della capacità di indebitamento imposta dall'art. 204 del TUEL;
- permessi di costruire, monetizzazioni e contributi compensativi: in base allo strumento urbanistico e in base alle convenzioni stipulate o che si prevede di stipulare;

Criteri previsioni spese:

- personale: in base ai CCNL e alle indennità attualmente in godimento, tenuto conto delle assunzioni programmate + adeguamenti contrattuali CCNL 2019-2021;
- produttività personale: uguale alla costituzione del fondo per le risorse decentrate per l'anno 2022;

- c) indennità amministratori: in base alle indennità attualmente in godimento ed agli incrementi previsti dalla Legge di Bilancio 2022. Si è previsto l'aumento dell'indennità mantenendo la gradualità prevista dalla medesima legge a decorrere dal 1° gennaio 2022: 45% nel 2022, 68% nel 2023 e 100% nel 2024.
- d) rate mutui: in base ai mutui in essere più i mutui che si prevede di contrarre nel 2023 e nel 2024;
- e) compensi per riscossione tributi: in base all'aggio previsto dai contratti;
- f) utenze e gestione calore: in base al costo del 2022 tenuto conto degli aumenti del gas e dell'energia elettrica verificatisi a partire dal 1° ottobre 2021. La spesa per utenze non è facilmente stimabile a priori poiché l'andamento delle tariffe è molto variabile nel tempo: nella previsione della spesa si è ipotizzata nel corso del 2023 una riduzione delle tariffe medie rispetto al costo degli ultimi mesi del 2022;
- g) Fondo di riserva: in base alla % di legge, alle risorse disponibili e stima necessità sulla base del trend storico (lo stesso per il fondo di riserva di cassa);
- h) Manutenzioni ordinarie patrimonio: in base a risorse disponibili, alle necessità, trend storico e al costo degli interventi;
- i) spese elezioni: sono state previste le spese in base alle scadenze naturali degli organi politici da rinnovare, tenuto conto dei costi delle ultime consultazioni elettorali;
- j) opere pubbliche e manutenzioni straordinarie patrimonio: in base alle necessità, al costo degli interventi e al programma delle opere pubbliche;
- k) assicurazioni: in base alle polizze in essere, tenuto conto di aumenti previsti, in base alle condizioni di mercato, per il rinnovo di alcune polizze in scadenza;
- l) nettezza urbana: in base al contratto vigente, ai costi sostenuti nel 2022 ed ai servizi attivi;
- m) manifestazioni: in base a stima degli oneri necessari per realizzare il calendario degli eventi programmati;
- n) spese per gestione amministrativa uffici: in base a stima costi e necessità uffici ed in base ai contratti in essere;
- o) IRAP e tasse: in base alla normativa vigente e alla base imponibile;
- p) servizi sociali e servizi alla persona: in base a risorse disponibili, iscritti ai servizi, alla stima delle necessità e al costo dei servizi;
- q) Contributi: in base a risorse disponibili, al trend storico e stima necessità;
- r) IVA a debito: in relazione alla stima operazioni soggette a giroconto in base alla legge;

Fondo Crediti Dubbia Esigibilità (FCDE)

Accantonamento al fondo crediti di dubbia esigibilità

L'allegato n. 2/4 "Principio contabile applicato concernente la contabilità finanziaria" richiamato dall'art. 3 del Decreto Legislativo 23 giugno 2011 n. 118 così come modificato dal decreto Legislativo 10 agosto 2014 n. 126, in particolare al punto 3.3 e all'esempio n. 5 in appendice, disciplina l'accantonamento al fondo crediti di dubbia esigibilità a fronte di crediti di dubbia e difficile esazione accertati nell'esercizio.

A tal fine è previsto che nel bilancio di previsione venga stanziata una apposita posta contabile, denominata "Accantonamento al fondo crediti di dubbia esigibilità" il cui ammontare è determinato in considerazione della dimensione degli stanziamenti relativi ai crediti che si prevede si formeranno nell'esercizio, della loro natura e dell'andamento del fenomeno negli ultimi cinque esercizi precedenti.

Tale accantonamento non risulterà oggetto di impegno e genererà pertanto un'economia di bilancio destinata a confluire nel risultato di amministrazione come quota accantonata.

Il medesimo principio contabile è stato integrato dall'art. 1 comma 509 della Legge 23 dicembre 2014 n.190 (Legge di Stabilità 2015) che prevede: "Con riferimento agli enti locali, nel 2015 è stanziata in bilancio una quota dell'importo dell'accantonamento quantificato nel prospetto riguardante il fondo crediti di dubbia esigibilità allegato al bilancio di previsione pari almeno al 36 per cento, se l'ente non ha aderito alla sperimentazione di cui all'articolo 36, e al 55 per cento, se l'ente ha aderito alla predetta sperimentazione.

In via generale non richiedono l'accantonamento al fondo crediti di dubbia esigibilità i trasferimenti da altre amministrazioni pubbliche, i crediti assistiti da fidejussione e le entrate tributarie accertate per cassa.

La normativa sopra citata ha subito l'ennesima variazione con il comma 882 dell'art.1 della Legge 205/2017.

La determinazione dell'accantonamento al fondo crediti di dubbia esigibilità è stata preceduta da una dettagliata e puntuale analisi delle partite creditorie dell'Ente, che ha fatto sì che venissero individuate ulteriori tipologie di entrate in relazione alle quali non si è ritenuto di provvedere all'accantonamento al fondo crediti di dubbia esigibilità.

Di seguito si illustrano i criteri di valutazione adottati per la formulazione delle previsioni riguardanti gli accantonamenti al fondo crediti di dubbia esigibilità (FCDE) e per le spese potenziali. Le entrate per le quali la legge non richiede tale accantonamento che sono:

- crediti da altre amministrazioni pubbliche;
- crediti assistiti da fidejussione;
- entrate tributarie che, sulla base dei principi contabili, sono accertate per cassa;
- entrate riscosse da un ente per conto di un altro ente e destinate ad essere versate all'ente beneficiario finale (in questo caso il fondo crediti di dubbia esigibilità è accantonato dall'ente beneficiario finale).

Di seguito si riporta la percentuale minima di legge di accantonamento al FCDE:

Anni	% minima di legge di accantonamento al FCDE
2023	100%
2024	100%
2025	100%

Il FCDE previsto è pari per il triennio 2023-2025 a:

ANNO 2023	ANNO 2024	ANNO 2025
205.925,65	206.853,76	190.494,95

Il fondo crediti di dubbia esigibilità è stato calcolato prendendo in considerazione la morosità media (calcolata con media semplice) in percentuale (somme da riscuotere/accertamenti) dell'ultimo quinquennio 2017/2021, delle entrate con una morosità minimamente significativa.

In via prudenziale ed in considerazione della maggiore morosità potenziale, la percentuale di accantonamento al FCDE relativa agli accertamenti IMU è stata quantificata nel 33%, percentuale superiore a quella calcolata sulla base dei dati contabili (13,24%) ritenuta non sufficientemente attendibile e la percentuale di accantonamento al FCDE relativa agli accertamenti Tari è stata quantificata nel 32,38%, percentuale superiore a quella calcolata sulla base dei dati contabili, considerata non sufficientemente attendibile.

L'ente non si avvale della facoltà di cui all'art. 107-bis del d.l. 18/2020 che consente di utilizzare i dati del 2019 in luogo di quelli del 2020 e 2021, quindi il quinquennio di riferimento è 2017-2018-2019-2020-2021.

Per quanto concerne invece la quantificazione delle riscossioni, l'ente si avvale del metodo che comporta lo slittamento indietro di un anno del quinquennio di riferimento per il calcolo del fcde, al fine di considerare oltre che le riscossioni dell'anno x anche quelle dell'anno x+1 in c/residui dell'anno x.

Dopodiché si è provveduto ad applicare la suddetta percentuale di morosità media allo stanziamento previsto, per tali entrate, sul triennio 2023/2025. Al risultato ottenuto è stata poi applicata la percentuale prevista dalla legge: 100% dal 2021. Si è così ottenuto l'accantonamento contabile di ogni singola entrata considerata.

Si è infine provveduto ad accorpate la sommatoria di tali accantonamenti in un unico capitolo di spesa (il capitolo 900) che confluirà nel risultato di amministrazione dell'anno di competenza, nella quota accantonata (poiché su tale capitolo si registrerà a fine esercizio un'economia in quanto tale spesa non è oggetto di impegno contabile e neppure di pagamenti). per tutte le altre entrate, in considerazione della sostanziale assenza di morosità, non è stato previsto alcun accantonamento al fcde in quanto non ritenuto necessario.

Di seguito è riportato il calcolo dell'accantonamento al Fondo crediti di dubbia esigibilità per le singole entrate:

Modalità di calcolo fondo crediti di dubbia esigibilità (FCDE) di parte corrente bilancio di previsione 2023/2025

a) Accertamenti IMU - cap. 1016											
anni	accertamenti c/ competenza anno x	riscossioni competenza anno x	riscossioni anno x dell'anno x+1	somme da riscuotere	morosità in %	stanziamento anno 2023	stanziamento anno 2024	stanziamento anno 2025	FCDE anno 2023 (100%)	FCDE anno 2024 (100%)	FCDE anno 2025 (100%)
2017	191.478,17	186.003,39	5.474,78	-	0,00%	150.000,00	150.000,00	100.000,00	49.500,00	49.500,00	33.000,00
2018	174.138,54	172.492,26	1.646,28	-	0,00%						
2019	207.119,37	122.099,37	10.760,98	74.259,02	35,85%						
2020	111.674,42	111.674,42	-	-	0,00%						
2021	140.370,80	88.544,05	9.248,65	42.578,10	30,33%						
totale	824.781,30		27.130,69	116.837,12	33,00%						
b) Tari - cap 1085-1087											
anni	accertamenti c/ competenza anno x	riscossioni competenza anno x	riscossioni anno x dell'anno x+1	somme da riscuotere	morosità in %	stanziamento anno 2023	stanziamento anno 2024	stanziamento anno 2025	FCDE anno 2023 (100%)	FCDE anno 2024 (100%)	FCDE anno 2025 (100%)
2017	982.538,63	625.653,02	269.940,57	86.945,04	8,85%	1.118.656,00	1.128.668,00	1.130.191,00	103.699,41	104.627,52	104.768,71
2018	1.082.359,74	810.117,56	157.133,02	115.109,16	10,64%						
2019	1.076.834,86	784.936,40	195.222,84	96.675,62	8,98%						
2020	954.057,89	685.433,26	186.415,96	82.208,67	8,62%						
2021	1.016.826,78	803.454,04	119.021,82	94.350,92	9,28%						
totale	5.112.617,90		927.734,21	475.289,41	9,27%						
b) Tari - cap 1086-1088											
anni	accertamenti c/ competenza anno x	riscossioni competenza anno x	riscossioni anno x dell'anno x+1	somme da riscuotere	morosità in %	stanziamento anno 2023	stanziamento anno 2024	stanziamento anno 2025	FCDE anno 2023 (100%)	FCDE anno 2024 (100%)	FCDE anno 2025 (100%)
2017	14.785,40	14.785,40		-	0,00%	50.000,00	50.000,00	50.000,00	16.190,00	16.190,00	16.190,00
2018	31.753,70	31.753,70		-	0,00%						
2019	15.188,97	15.133,99	54,98	-	0,00%						
2020	52.949,85	52.504,12	445,73	0,00	0,00%						
2021	60.171,15	40.688,90		19.482,25	32,38%						
totale	174.849,07		500,71	19.482,25	32,38%						
c) Multe CDS - cap. 3400											
anni	accertamenti c/ competenza anno x	riscossioni competenza anno x	riscossioni anno x dell'anno x+1	somme da riscuotere	morosità in %	stanziamento anno 2023	stanziamento anno 2024	stanziamento anno 2025	FCDE anno 2023 (100%)	FCDE anno 2024 (100%)	FCDE anno 2025 (100%)
2017	162.470,61	118.846,03	10.475,28	33.149,30	20,40%	90.000,00	90.000,00	90.000,00	21.681,00	21.681,00	21.681,00
2018	200.331,12	149.142,26	8.053,76	43.135,10	21,53%						
2019	181.159,45	130.636,64	7.584,41	42.938,40	23,70%						
2020	113.255,71	81.043,56	5.803,80	26.408,35	23,32%						
2021	81.607,62	50.187,38	5.723,22	25.697,02	31,49%						
totale	738.824,51		37.640,47	171.328,17	24,09%						
d) Infrazioni a leggi e regolamenti comunali - cap. 3410											
anni	accertamenti c/ competenza anno x	riscossioni competenza anno x	riscossioni anno x dell'anno x+1	somme da riscuotere	morosità in %	stanziamento anno 2023	stanziamento anno 2024	stanziamento anno 2025	FCDE anno 2023 (100%)	FCDE anno 2024 (100%)	FCDE anno 2025 (100%)
2017	5.577,51	384,55	2.886,51	2.306,45	41,35%	3.000,00	3.000,00	3.000,00	248,10	248,10	248,10
2018	14.797,08	14.797,08		-	0,00%						
2019	4.161,86	3.993,37	168,49	-	0,00%						
2020	7.806,68	7.806,68		-	0,00%						
2021	3.906,83	3.906,83		-	0,00%						
totale	36.249,96		3.055,00	2.306,45	8,27%						
e) Proventi da servizio illuminazione votiva - cap. 3460											
anni	accertamenti c/ competenza anno x	riscossioni competenza anno x	riscossioni anno x dell'anno x+1	somme da riscuotere	morosità in %	stanziamento anno 2023	stanziamento anno 2024	stanziamento anno 2025	FCDE anno 2023 (100%)	FCDE anno 2024 (100%)	FCDE anno 2025 (100%)
2017	64.221,72		61.014,76	3.206,96	4,99%	80.000,00	80.000,00	80.000,00	4.248,00	4.248,00	4.248,00
2018	78.314,00		74.498,00	3.816,00	4,87%						
2019	77.643,00	500,00	73.115,00	4.028,00	5,19%						
2020	78.314,00		74.645,00	3.669,00	4,68%						
2021	79.134,00	4.320,00	69.407,00	5.407,00	6,83%						
totale	377.626,72		352.679,76	20.126,96	5,31%						

f) Proventi palestra polisportiva - cap. 3470											
anni	accertamenti c/ competenza anno x	riscossioni competenza anno x	riscossioni anno x dell'anno x+1	somme da riscuotere	morosità in %	stanziamento anno 2023	stanziamento anno 2024	stanziamento anno 2025	FCDE anno 2023 (100%)	FCDE anno 2024 (100%)	FCDE anno 2025 (100%)
2017	16.000,00	1.509,83	881,00	13.609,17	85,06%	24.000,00	24.000,00	24.000,00	5.774,40	5.774,40	5.774,40
2018	18.000,00	12.879,50		5.120,50	28,45%						
2019	30.546,50	16.024,50	14.522,00	-	0,00%						
2020	9.902,81	4.275,31	5.627,50	-	0,00%						
2021	32.721,85	23.981,35	6.519,00	2.221,50	6,79%						
totale	107.171,16		27.549,50	20.951,17	24,06%						
g) Concessione gestione beni immobili - cap. 3546											
anni	accertamenti c/ competenza anno x	riscossioni competenza anno x	riscossioni anno x dell'anno x+1	somme da riscuotere	morosità in %	stanziamento anno 2023	stanziamento anno 2024	stanziamento anno 2025	FCDE anno 2023 (100%)	FCDE anno 2024 (100%)	FCDE anno 2025 (100%)
2017	35.549,17	11.391,17	19.278,00	4.880,00	13,73%	54.534,00	54.534,00	54.534,00	3.588,34	3.588,34	3.588,34
2018	107.740,93	78.646,93	22.870,00	6.224,00	5,78%						
2019	78.972,51	31.732,20	36.667,24	10.573,07	13,39%						
2020	31.656,68	8.074,08	23.582,60	0,00	0,00%						
2021	42.456,00	42.456,00	-	-	0,00%						
totale	296.375,29		102.397,84	21.677,07	6,58%						
h) Fitti fabbricati ERP - cap. 3560											
anni	accertamenti c/ competenza anno x	riscossioni competenza anno x	riscossioni anno x dell'anno x+1	somme da riscuotere	morosità in %	stanziamento anno 2023	stanziamento anno 2024	stanziamento anno 2025	FCDE anno 2023 (100%)	FCDE anno 2024 (100%)	FCDE anno 2025 (100%)
2017	45.637,21	39.519,17	4.733,75	1.384,29	3,03%	47.000,00	47.000,00	47.000,00	996,40	996,40	996,40
2018	40.355,55	33.263,65	7.091,90	-	0,00%						
2019	57.087,48	38.060,11	14.909,63	4.117,74	7,21%						
2020	48.761,27	31.308,35	17.288,58	164,34	0,34%						
2021	51.583,75	36.479,31	15.104,44	-	0,00%						
totale	243.425,26		59.128,30	5.666,37	2,12%						
Totale											
anni	accertamenti c/ competenza anno x	riscossioni competenza anno x	riscossioni anno x dell'anno x+1	somme da riscuotere	morosità in %	stanziamento anno 2022	stanziamento anno 2023	stanziamento anno 2024	FCDE anno 2022 (100%)	FCDE anno 2023 (100%)	FCDE anno 2024 (100%)
2017	1.503.473,02	983.307,16	374.684,65	145.481,21	9,68%	1.617.190,00	1.627.202,00	1.578.725,00	205.925,65	206.853,76	190.494,95
2018	1.716.036,96	1.271.339,24	271.292,96	173.404,76	10,10%						
2019	1.713.525,03	1.127.982,59	352.950,59	232.591,85	13,57%						
2020	1.355.429,46	929.615,66	313.363,44	112.450,36	8,30%						
2021	1.448.607,63	1.053.328,96	225.024,13	170.254,54	11,75%						
totale	7.737.072,10	5.365.573,61	1.537.315,77	834.182,72	10,68%						

Fondi di riserva

Il Fondo di riserva è una voce che non viene impegnata ma utilizzata per far fronte nel corso dell'esercizio a spese impreviste e la cui previsione in bilancio è obbligatoria come previsto dall'art. 166, D.Lgs. 267/2000:

“1. Nella missione "Fondi e Accantonamenti", all'interno del programma "Fondo di riserva", gli enti locali iscrivono un fondo di riserva non inferiore allo 0,30 e non superiore al 2 per cento del totale delle spese correnti di competenza inizialmente previste in bilancio.

2. Il fondo è utilizzato, con deliberazioni dell'organo esecutivo da comunicare all'organo consiliare nei tempi stabiliti dal regolamento di contabilità, nei casi in cui si verifichino esigenze straordinarie di bilancio o le dotazioni degli interventi di spesa corrente si rivelino insufficienti.

2-bis. La metà della quota minima prevista dai commi 1 e 2-ter è riservata alla copertura di eventuali spese non prevedibili, la cui mancata effettuazione comporta danni certi all'amministrazione”.

2-ter. Nel caso in cui l'ente si trovi in una delle situazioni previste dagli articoli 195 e 222, il limite minimo previsto dal comma 1 è stabilito nella misura dello 0,45 per cento del totale delle spese correnti inizialmente previste in bilancio.”

Il **Fondo di riserva** di competenza rientra nelle percentuali previste dalla legge.

Non facendo l'ente ricorso all'anticipazione di tesoreria, non è necessario incrementare del 50% la quota d'obbligo.

Per il primo esercizio è stato inoltre stanziato un **fondo di riserva di cassa** dell'importo di Euro 45.000,00, pari allo 0,29% delle spese finali previste in bilancio, in attuazione di quanto previsto dall'art. 166, comma 2-quater, del d.lgs. n. 267/2000.

Anno	2023	2024	2025
Fondo di Riserva	22.246,35	19.683,24	23.940,05
Spese correnti	6.080.893,00	5.655.209,00	5.678.807,00
% accantonamento	0,37%	0,35%	0,42%

Fondo di garanzia debiti commerciali

A decorrere dall'anno 2021 (proroga disposta dalla L. n. 160/2019), con deliberazione di giunta da adottare entro il 28 febbraio 2021, è iscritto nella parte corrente del bilancio nella missione 20 programma 03 un accantonamento denominato "**Fondo di garanzia debiti commerciali**", sul quale non è possibile disporre impegni e pagamenti, che a fine esercizio confluisce nella quota libera del risultato di amministrazione (art. 1, cc. 859 e 862, L. 30 dicembre 2018, n. 145).

L'iscrizione del fondo in bilancio è obbligatoria se il debito commerciale residuo rilevato alla fine dell'esercizio precedente non si sia ridotto almeno del 10% rispetto a quello del secondo esercizio precedente.

In ogni caso, le medesime misure non si applicano se il debito commerciale residuo scaduto, ai sensi del citato [articolo 33 del decreto legislativo n. 33 del 2013](#), rilevato alla fine dell'esercizio precedente non è superiore al 5 per cento del totale delle fatture ricevute nel medesimo esercizio (art. 1, c. 859, lett. a, e c. 868).

Verificandosi le predette condizioni, lo stanziamento del fondo deve essere pari al 5% degli stanziamenti di spesa per acquisto di beni e servizi dell'esercizio in corso, con esclusione di quelli finanziati con risorse aventi vincolo di destinazione (art. 1, c. 859, lett. a), c. 862, lett. a), e c. 863).

L'iscrizione del fondo in bilancio è, inoltre, obbligatoria anche se il debito commerciale residuo rilevato alla fine dell'esercizio precedente si sia ridotto di oltre il 10% rispetto a quello del secondo esercizio precedente, ma l'ente presenta un indicatore di ritardo annuale dei pagamenti, calcolato sulle fatture ricevute e scadute nell'anno precedente, non rispettoso dei termini di pagamento delle transazioni commerciali (art. 1, c. 859, lett. b).

Verificandosi la predetta condizione, lo stanziamento del fondo deve essere pari (art. 1, c. 862, lett. b), c), d) e c. 863):

a) al 5 per cento degli stanziamenti riguardanti nell'esercizio in corso la spesa per acquisto di beni e servizi, in caso di mancata riduzione del 10 per cento del debito commerciale residuo oppure per ritardi superiori a sessanta giorni, registrati nell'esercizio precedente;

b) al 3 per cento degli stanziamenti riguardanti nell'esercizio in corso la spesa per acquisto di beni e servizi, per ritardi compresi tra trentuno e sessanta giorni, registrati nell'esercizio precedente;

c) al 2 per cento degli stanziamenti riguardanti nell'esercizio in corso la spesa per acquisto di beni e servizi, per ritardi compresi tra undici e trenta giorni, registrati nell'esercizio precedente;

d) all'1 per cento degli stanziamenti riguardanti nell'esercizio in corso la spesa per acquisto di beni e servizi, per ritardi compresi tra uno e dieci giorni, registrati nell'esercizio precedente.

I tempi di pagamento e di ritardo sono elaborati mediante la piattaforma elettronica per la gestione telematica del rilascio delle certificazioni dei crediti (art. 1, c. 861).

I tempi del ritardo sono calcolati tenendo conto anche delle fatture scadute che gli enti non hanno ancora provveduto a pagare.

Nel corso dell'esercizio l'accantonamento al fondo è adeguato alle variazioni di bilancio relative agli stanziamenti di spesa per acquisto di beni e servizi, con esclusione di quelli finanziati con risorse aventi vincolo di destinazione.

Il Fondo di garanzia debiti commerciali accantonato nel risultato di amministrazione è liberato nell'esercizio successivo a quello in cui risultano rispettati i parametri di riduzione dei tempi di pagamento e la riduzione dell'ammontare complessivo dei propri debiti commerciali. (art. 1, c. 863).

L'Ente, **NON** trovandosi nelle condizioni previste dalla norma sopra richiamata, **NON** è tenuto all'accantonamento al Fondo di garanzia debiti commerciali.

In particolare sono rispettate tutte le condizioni previste dalla norma, che consentono di non procedere all'accantonamento in questione, ovvero:

1- l'indicatore di tempestività dei pagamenti dell'anno 2022 è negativo (il che significa che mediamente l'ente paga in anticipo i debiti commerciali rispetto a quanto previsto dall'art. 4 del D.Lgs 232/2002 o da diverse disposizioni contrattuali).

Si rappresenta, a tale riguardo, che l'indicatore medio dell'anno 2022 è pari a -16,29;

2- al 31/12/2022, il debito commerciale residuo scaduto e non oggetto di contestazione non è superiore al 5 per cento del totale delle fatture ricevute nel medesimo esercizio.

3- sono rispettati tutti gli obblighi di trasparenza e pubblicità previsti in materia di debiti commerciali e di indicatori di pagamento su sito web istituzionale e piattaforma dei crediti.

Fondo rischi da contenzioso

Ai sensi del principio contabile applicato concernente la contabilità finanziaria di cui all'All. 4/2 al D.lgs. 118/2011 s.m.i. - punto 5.2 lettera h) - in presenza di contenzioso con significativa probabilità di soccombenza è necessario che l'Ente costituisca un apposito "Fondo Rischi".

Le somme stanziare a tale Fondo non utilizzate, costituiscono a fine esercizio economie che confluiscono nella quota vincolata del risultato di amministrazione (risparmio forzoso).

Si precisa che il Comune di Pisogne, nonostante l'assenza di contenzioso ad elevato rischio di soccombenza, ha accantonato in via prudenziale nel proprio bilancio di previsione 2023-2025 – annualità 2023 una quota di Euro 5.000,00.

Fondo a copertura perdite Società Partecipate

Ai sensi della Legge 27/12/2013 n. 147 – Legge di Stabilità 2014, art. 1, commi 550 e seguenti, nel caso in cui le Società partecipate, ivi comprese le Aziende Speciali e le Istituzioni, presentino un risultato di esercizio o saldo finanziario negativo, le pubbliche amministrazioni locali partecipanti accantonano nell'anno successivo in apposito fondo vincolato un importo pari al risultato negativo non immediatamente ripianato, in misura proporzionale alla quota di partecipazione.

I bilanci delle società relative all'esercizio 2022 non sono ancora stati approvati, tuttavia in base alle informazioni in possesso dell'Ente non si prevedono perdite di partecipate in riferimento all'esercizio 2022.

Ci si riferisce pertanto ai bilanci delle società a partecipazione diretta anno 2021. I bilanci delle società partecipate 2021 non presentano i requisiti per l'accantonamento nel Bilancio di Previsione 2023-2025.

Fondo per indennità di fine mandato del Sindaco

L'attuale sindaco del Comune di Pisogne è stato eletto nel 2019.

Nel bilancio di previsione 2023/2025 sono previsti i seguenti accantonamenti per indennità di fine mandato del Sindaco + IRAP:

- anno 2023: € 3.650,00
- anno 2024: € 4.343,00
- anno 2025: € 4.343,00

Fondo per aumenti contrattuali personale dipendente

Nel bilancio di previsione 2023/2025 sono previsti i seguenti accantonamenti per adeguamenti stipendiali CCNL 2022/2024 personale dipendente + oneri riflessi + IRAP e adeguamenti stipendiali segretario comunale:

- anno 2023: € 3.000,00
- anno 2024: € 18.070,00
- anno 2025: € 18.070,00

A fine esercizio come disposto dall'art. 167, comma 3 del Tuel le economie di bilancio dovranno confluire nella quota accantonata del risultato di amministrazione

I predetti accantonamenti per le passività potenziali relativi al personale sono stati così determinati:

- anno 2023: € 3.000,00 per adeguamenti ccnl segretari comunali (compresi oneri ed Irap)
- anni 2024 e 2025: € 18.070,00 per adeguamenti contrattuali ccnl segretari comunali e per adeguamenti contrattuali CCNL 2022/2024 personale non dirigente (compresi oneri ed Irap)

Nei vari capitoli di spesa del personale sono stati inoltre previsti gli oneri relativi all'indennità di vacanza contrattuale in attesa dei rinnovi per il triennio 2022-2024, sulla base di una stima rispetto a quanto previsto dall'art. 153 DDL Legge di Bilancio 2022, nelle seguenti misure:

- dal 1° gennaio: 0,50% degli stipendi tabellari in godimento

Accantonamento 10% entrate da alienazioni immobili

L'art.56-bis, comma 11, della legge 98/2013, così come modificato dalla L.125/2015, impone agli enti territoriali di destinare, in via prioritaria la quota del 10% delle risorse nette derivanti dall'alienazione del patrimonio immobiliare disponibile all'estinzione anticipata dei mutui.

Nel bilancio preventivo 2023-2025 – anno 2023 si prevedono alienazioni immobiliari per Euro 226.000,00 pertanto la somma di Euro 22.600,00 viene prevista al capitolo 4905 cod. bil. 50.02-4.03.01.04.000 per l'estinzione anticipata dei mutui.

Non si prevedono alienazioni negli anni 2024 e 2025.

Elenco analitico delle quote vincolate e accantonate del risultato di amministrazione presunto al 31 dicembre dell'esercizio precedente e dei relativi utilizzi

Il risultato di amministrazione dell'esercizio 2021 è stato approvato con deliberazione di Consiglio comunale n. 16 in data 24.05.2022 e ammonta a Euro 2.179.886,79.

Sulla base degli utilizzi dell'avanzo di amministrazione disposti nel corso dell'esercizio e dell'andamento della gestione, il risultato presunto di amministrazione al 31 dicembre 2022 ammonta a €. 1.283.207,53 come risulta dall'apposito prospetto del bilancio di previsione finanziario 2023-2025 redatto ai sensi del d.lgs. n. 118/2011.

Il principio contabile relativo alla contabilità finanziaria, al punto 9.2, prevede che, fermo restando il prioritario utilizzo della quota libera dell'avanzo di amministrazione ai provvedimenti di salvaguardia degli equilibri, *“La quota libera del risultato di amministrazione può essere utilizzata con il bilancio di previsione o con provvedimento di variazione di bilancio, solo a seguito dell'approvazione del rendiconto, per le finalità di seguito indicate in ordine di priorità:*

- a) *per la copertura dei debiti fuori bilancio;*
- b) *per i provvedimenti necessari per la salvaguardia degli equilibri di bilancio (per gli enti locali previsti dall'articolo 193 del TUEL) ove non possa provvedersi con mezzi ordinari;*
- c) *per il finanziamento di spese di investimento;*
- d) *per il finanziamento delle spese correnti a carattere non permanente;*
- e) *per l'estinzione anticipata dei prestiti.”*

Le quote accantonate del risultato di amministrazione sono utilizzabili solo a seguito del verificarsi dei rischi per i quali sono stati accantonati.

Le quote del risultato di amministrazione destinate agli investimenti sono costituite dalle entrate in conto capitale senza vincoli di specifica destinazione non spese, mentre le quote vincolate sono costituite da tutte le entrate che in base alla legge o ai principi contabili devono essere finalizzate a specifiche tipologie di spesa.

Il principio contabile applicato concernente la programmazione (allegato n. 4/1 al D.lgs. n. 118/2011) stabilisce le procedure da seguire nel caso in cui il bilancio di previsione preveda l'utilizzo delle quote accantonate, vincolate e destinate del risultato di amministrazione presunto come indicato di seguito:

- il § 9.7.1, attinente all'allegato a/1 (dell'allegato 9 al D.lgs. n. 118/2011), riguarda l'elenco analitico delle risorse accantonate nel risultato di amministrazione presunto (*l'allegato 9/a/1 è obbligatorio nel caso in cui il bilancio di previsione preveda l'utilizzo delle quote accantonate del risultato di amministrazione presunto*);
- il § 9.7.2, attinente all'allegato a/2 (dell'allegato 9 al D.lgs. n. 118/2011), riguarda l'elenco analitico delle risorse vincolate nel risultato di amministrazione presunto (*l'allegato a/2 è obbligatorio nel caso in cui il bilancio di previsione preveda l'utilizzo delle quote vincolate del risultato di amministrazione presunto*); il § 9.7.2 descrive anche le differenti nature dei vincoli contabili;
- il § 9.7.3, attinente all'allegato a/3 (dell'allegato 9 al D.lgs. n. 118/2011), riguarda l'elenco analitico delle risorse destinate agli investimenti nel risultato di amministrazione presunto (*l'allegato a/3 è obbligatorio nel caso in cui il bilancio di previsione preveda l'utilizzo delle quote destinate agli investimenti del risultato di amministrazione presunto*); il § 9.7.3 specifica che le quote destinate agli investimenti possono essere utilizzate solamente a seguito dell'approvazione del rendiconto dell'esercizio precedente; il § 9.7.3 consente di applicare al bilancio di previsione finanziario le quote destinate agli investimenti del risultato di amministrazione presunto;
- la nota integrativa al bilancio deve riepilogare e illustrare gli elenchi analitici delle quote vincolate, accantonate e destinate agli investimenti di cui agli allegati a/1, a/2 e a/3 sopra indicati (§ 9.11.4 del principio 4/1);
- i prospetti a.1, a.2 e a.3 devono essere compilati **a partire dal bilancio 2021-2023**. Resta confermato l'obbligo di compilarli nella nota integrativa al bilancio (con riferimento al risultato presunto) solo se l'ente prevede l'applicazione al bilancio di quote del risultato di amministrazione.

Il bilancio di previsione dell'esercizio 2023 **NON** prevede l'utilizzo delle quote vincolate o accantonate del risultato di amministrazione.

Elenco degli interventi programmati per spese di investimento finanziati con ricorso al debito e con le risorse disponibili

Le previsioni di entrata e di spesa in conto capitale sono coerenti con il programma triennale dei lavori pubblici oppure con i lavori pubblici programmati.

I proventi da titoli abilitativi sono previsti in linea con i proventi medi degli anni precedenti e, in particolare per l'anno 2023, con i titoli abilitativi già rilasciati e/o che si prevede di rilasciare nel corso dell'anno.

I proventi delle alienazioni patrimoniali sono previsti in misura congrua al valore di mercato immobiliare.

I trasferimenti ed i contributi in conto capitale per investimenti sono previsti sulla base di contributi già concessi (oppure concedibili) in virtù delle normative nazionali e/o regionali vigenti.

L'utilizzo delle entrate in conto capitale rimane, comunque, subordinato alla concreta realizzazione della previsione di entrata, per il tramite del visto di copertura finanziaria da rilasciare ai sensi dell'articolo 153, comma 5, del Testo Unico 18 agosto 2000, n.267.

Nel triennio 2023-2025 sono previsti investimenti per un totale di €. 15.456.654,82;

Per quanto concerne le entrate previste derivanti da permessi di costruire, viene **certificata** dal Responsabile della Gestione del Territorio la previsione di incasso pari ad **Euro 435.000,00** per l'esercizio 2023, **Euro 475.900,00** per l'esercizio 2024 ed **Euro 522.400,00** per l'esercizio 2025. Tali importi sono comprensivi, per ciascuna annualità di € 18.000,00 per fondo aree verdi.

Per il dettaglio della programmazione degli investimenti affrontati con altre risorse disponibili e altri finanziamenti si rinvia all'apposita sezione del Documento unico di programmazione – nota di aggiornamento.

Elenco degli interventi programmati con risorse del PNRR

Nel bilancio di previsione 2023-2025 sono previsti i seguenti interventi finanziati con risorse del PNRR:

nome del progetto	CUP	AZIONE ATTIVATA/DA ATTIVARE	MISSIONE	COMPONENTE	LINEA DI INTERVENTO	TERMINE PREVISTO DAL CRONOPROGRAMMA DELL'INTERVENTO APPROVATO	IMPORTO	FASE DI ATTUAZIONE
PNRR M1C1 AVVISO MISURA 1.4.4 ESTENSIONE DELL'UTILIZZO DELLE PIATTAFORME NAZIONALI DI IDENTITA'	D51F22001450006	DA ATTIVARE	1	1	1.4.4	23/05/2024	14.000,00 €	DA ATTIVARE
PNRR M1C1 AVVISO MISURA 1.4.3 ADOZIONE APP IO COMUNI	D51F22002370006	DA ATTIVARE	1	1	1.4.3	06/10/2023	10.290,00 €	DA ATTIVARE
PNRR M1C1 AVVISO MISURA 1.2 ABILITAZIONE AL CLOUD PER LE PA LOCALI	D51C22000760006	DA ATTIVARE	1	1	1.2	27/05/2024	102.572,00 €	DA ATTIVARE
PNRR M1C1 AVVISO MISURA 1.4.1 ESPERIENZA DEL CITTADINO NEI SERVIZI	D51F22001860006	DA ATTIVARE	1	1	1.4.1	10/06/2024	155.234,00 €	DA ATTIVARE
PNRR M1C1 AVVISO MISURA 1.4.3 ADOZIONE PIATTAFORMA PAGOPA	D51F22003090006	DA ATTIVARE	1	1	1.4.3		32.566,00 €	DA ATTIVARE
PNRR M1C1 AVVISO MISURA 1.4.5 "Piattaforma Notifiche Digitali"	D51F22003440006	DA ATTIVARE	1	1	1.4.5		32.589,00 €	DA ATTIVARE

Si tratta principalmente di interventi relativi a misure finalizzate alla digitalizzazione della pubblica amministrazione, il cui importo complessivo previsto è pari a € 347.251,00.

Indebitamento

L'ammontare dei prestiti previsti per il finanziamento di spese in conto capitale risulta compatibile per gli anni 2023-2025 con il limite della capacità di indebitamento previsto dall'articolo 204 del TUEL come dimostrato dal calcolo riportato nel seguente prospetto.

PROSPETTO DIMOSTRATIVO DEL RISPETTO DEI VINCOLI DI INDEBITAMENTO DEGLI ENTI LOCALI ESERCIZIO 2023

ENTRATE RELATIVE AI PRIMI TRE TITOLI DELLE ENTRATE (rendiconto penultimo anno precedente quello in cui viene prevista l'assunzione dei mutui) ex art. 204, c. 1 del D.L.gs. N. 267/2000		COMPETENZA ANNO 2023	COMPETENZA ANNO 2024	COMPETENZA ANNO 2025
1) Entrate correnti di natura tributaria, contributiva e perequativa (Titolo I)	(+)	4.240.984,51	4.195.949,00	4.215.949,00
2) Trasferimenti correnti (Titolo II)	(+)	655.435,86	408.768,00	392.108,00
3) Entrate extratributarie (Titolo III)	(+)	1.359.459,60	1.220.100,00	1.220.100,00
TOTALE ENTRATE PRIMI TRE TITOLI		6.255.879,97	5.824.817,00	5.828.157,00
SPESA ANNUALE PER RATE MUTUI/OBBLIGAZIONI				
Livello massimo di spesa annuale ⁽¹⁾	(+)	625.588,00	582.481,70	582.815,70
Ammontare interessi per mutui, prestiti obbligazionari, aperture di credito e garanzie di cui all'articolo 207 del TUEL autorizzati fino al 31/12/esercizio precedente ⁽²⁾	(-)	205.000,00	178.000,00	154.700,00
Ammontare interessi per mutui, prestiti obbligazionari, aperture di credito e garanzie di cui all'articolo 207 del TUEL autorizzati nell'esercizio in corso	(-)	0,00	4.000,00	3.500,00
Contributi erariali in c/interessi su mutui	(+)	32.933,90	23.185,58	13.833,30
Ammontare interessi riguardanti debiti espressamente esclusi dai limiti di indebitamento	(+)	0,00	0,00	0,00
Ammontare disponibile per nuovi interessi		453.521,90	423.667,28	438.449,00
TOTALE DEBITO CONTRATTO				
Debito contratto al 31/12/esercizio precedente	(+)	5.066.707,79	4.476.647,74	3.904.197,05
Debito autorizzato nell'esercizio in corso	(+)	100.000,00	50.000,00	0,00
TOTALE DEBITO DELL'ENTE		5.166.707,79	4.526.647,74	3.904.197,05
DEBITO POTENZIALE				
Garanzie principali o sussidiarie prestate dall'Ente a favore di altre Amministrazioni pubbliche e di altri soggetti		0,00	0,00	0,00
di cui, garanzie per le quali è stato costituito accantonamento		0,00	0,00	0,00
Garanzie che concorrono al limite di indebitamento		0,00	0,00	0,00

(1) Per gli enti locali l'importo annuale degli interessi sommato a quello dei mutui precedentemente contratti, a quello dei prestiti obbligazionari precedentemente emessi, a quello delle aperture di credito stipulate ed a quello derivante da garanzie prestate ai sensi dell'articolo 207, al netto dei contributi statali e regionali in conto interessi, non supera il 12 per cento, per l'anno 2011, l'8 per cento, per gli anni dal 2012 al 2014, e il 10 per cento, a decorrere dall'anno 2015, delle entrate relative ai primi tre titoli del rendiconto del penultimo anno precedente quello in cui viene prevista l'assunzione dei mutui. Per gli enti locali di nuova istituzione si fa riferimento, per i primi due anni, ai corrispondenti dati finanziari del bilancio di previsione (art. 204, comma 1, del TUEL).

(2) Con riferimento anche ai finanziamenti imputati contabilmente agli esercizi successivi.

L'incidenza degli interessi passivi compresi quelli derivanti da garanzie fideiussorie prestate, sulle entrate correnti del penultimo rendiconto precedente o su quelle previste è così prevista in relazione anche ai limiti di cui al citato art. 204 del TUEL;

	2023	2024	2025
Interessi passivi	205.000,00	182.000,00	156.700,00
entrate correnti	6.255.879,97	5.824.817,00	5.828.157,00
% su entrate correnti	3,28%	3,12%	2,69%
Limite art.204 TUEL	10,00%	10,00%	10,00%

Interessi passivi e oneri finanziari diversi

La previsione di spesa per gli anni 2023-2025 per interessi passivi e oneri finanziari diversi, è congrua sulla base del riepilogo predisposto dal responsabile del servizio finanziario degli altri prestiti contratti a tutt'oggi e rientra nel limite di indebitamento previsto dall'articolo 204 del TUEL come calcolato nel precedente prospetto.

L'indebitamento dell'ente subisce la seguente evoluzione:

Anno	2021	2022	2023	2024	2025
Residuo debito (+)	5.129.027,75	4.539.339,92	5.730.552,28	5.166.707,79	4.526.647,74
Nuovi prestiti (+)		1.800.000,00	100.000,00	50.000,00	
Prestiti rimborsati (-)	589.687,83	608.787,64	663.844,49	690.060,05	622.450,69
Estinzioni anticipate (-)					
Altre variazioni +/- (da specificare)					
Totale fine anno	4.539.339,92	5.730.552,28	5.166.707,79	4.526.647,74	3.904.197,05

Gli oneri finanziari per ammortamento prestiti ed il rimborso degli stessi in conto capitale registra la seguente evoluzione:

Anno	2021	2022	2023	2024	2025
Oneri finanziari	196.000,00	172.000,00	205.000,00	182.000,00	156.700,00
Quota capitale	590.500,00	608.900,00	664.400,00	693.000,00	627.400,00
Totale	786.500,00	780.900,00	869.400,00	875.000,00	784.100,00

Nell'ambito del nuovo documento di programmazione finanziaria sono previsti interventi finanziati con ricorso all'indebitamento per complessivi Euro 150.000,00 così distinti per le singole annualità:

Anno 2023: Euro 100.000,00

Anno 2024: Euro 50.000,00

Anno 2025: Euro 0,00

Per ciascuno degli anni di riferimento:

si è provveduto alla verifica del rispetto dei limiti di legge;

sono stati inseriti in bilancio gli oneri afferenti le quote di ammortamento (conto capitale e interessi);

Fondo pluriennale vincolato

Il FPV è un saldo finanziario costituito da risorse già accertate destinate al finanziamento di obbligazioni passive dell'ente già impegnate, ma esigibili in esercizi successivi al quello in cui è stata accertata l'entrata. Secondo il nuovo principio contabile della competenza finanziaria potenziata gli impegni finanziati da entrate a

specifica destinazione, di parte corrente o investimenti, sono imputati negli esercizi in cui l'obbligazione diventerà esigibile. Questo comporta che lo stanziamento di spesa riconducibile all'originario finanziamento può essere ripartito pro-quota in più esercizi, attraverso l'impiego del cosiddetto "Fondo Pluriennale Vincolato". Il FPV ha proprio lo scopo di fare convivere l'imputazione della spesa secondo questo principio (competenza potenziata) con l'esigenza di evitare la formazione di componenti di avanzo o disavanzo artificiose, e questo a partire dalla nascita del finanziamento e fino all'esercizio in cui la prestazione connessa con l'obbligazione passiva avrà termine. Questa tecnica contabile consente di evitare sul nascere la formazione di residui passivi che, nella nuova ottica, hanno origine solo da debiti effettivamente liquidi ed esigibili sorti nello stesso esercizio di imputazione contabile. Il fenomeno dell'accumulo progressivo di residui attivi e passivi di esito incerto e d'incerta collocazione temporale, pertanto, non trova più spazio nel nuovo ordinamento degli enti locali. La normativa in materia contabile estende l'impiego della tecnica del fondo pluriennale anche a casistiche diverse da quelle connesse con spese finanziate da entrate a specifica destinazione, ma solo per limitati casi e circostanze particolari espressamente previste dalla legge.

Per entrare più nel dettaglio: nella parte spesa, la quota di impegni esigibili nell'esercizio restano imputati alle normali poste di spese, mentre il FPV/U accoglie la quota di impegni che si prevede non si tradurranno in debito esigibile nell'esercizio di riferimento, in quanto imputabile agli esercizi futuri. L'importo complessivo di questo fondo (FPV/U), dato dalla somma di tutte le voci riconducibili a questa casistica, è stato poi ripreso tra le entrate del bilancio immediatamente successivo (FPV/E) in modo da garantire, sul nuovo esercizio, la copertura della parte dell'originario impegno rinviata al futuro. Viene così ad essere mantenuto in tutti gli anni del bilancio il pareggio tra l'entrata (finanziamento originario oppure fondo pluriennale vincolato in entrata) e la spesa complessiva dell'intervento previsto (somma dell'impegno imputato nell'esercizio di competenza e della parte rinviata al futuro; quest'ultima, collocata nelle poste riconducibili al fondo pluriennale di uscita).

Il valore complessivo del fondo pluriennale al 31/12 di ciascun esercizio è dato dalla somma delle voci di spesa relative a procedimenti sorti in esercizi precedenti (componenti pregresse del FPV/U) e dalle previsioni di uscita riconducibili al bilancio in corso (componente nuova del FPV/U).

Elenco delle garanzie principali o sussidiarie prestate dall'ente a favore di enti e di altri soggetti ai sensi delle leggi vigenti

Il Comune di Pisogne non ha rilasciato alcuna garanzia.

Oneri e impegni finanziari stimati e stanziati in bilancio, derivanti da contratti relativi a strumenti finanziari derivati o da contratti di finanziamento che includono una componente derivata

L'Ente non ha stipulato contratti relativi a strumenti finanziari derivati o comunque contratti di finanziamento che includono una componente derivata.

PARTECIPAZIONI COMUNALI:

Società

Con deliberazione di Consiglio Comunale n. 50 del 28.11.2022, è stato approvato il piano di razionalizzazione periodica delle società partecipate.

Da tale atto risultano permanere i requisiti per la conservazione nel proprio patrimonio delle partecipazioni detenute. Pertanto, non è prevista alcuna dismissione. Tale piano con unita relazione è stato trasmesso alla Sezione regionale di controllo della Corte dei Conti e pubblicato nel sito internet dell'Ente.

La situazione delle società partecipate così come illustrata dalla citata delibera Consiglio Comunale n. 50 del 28.11.2022 è la seguente

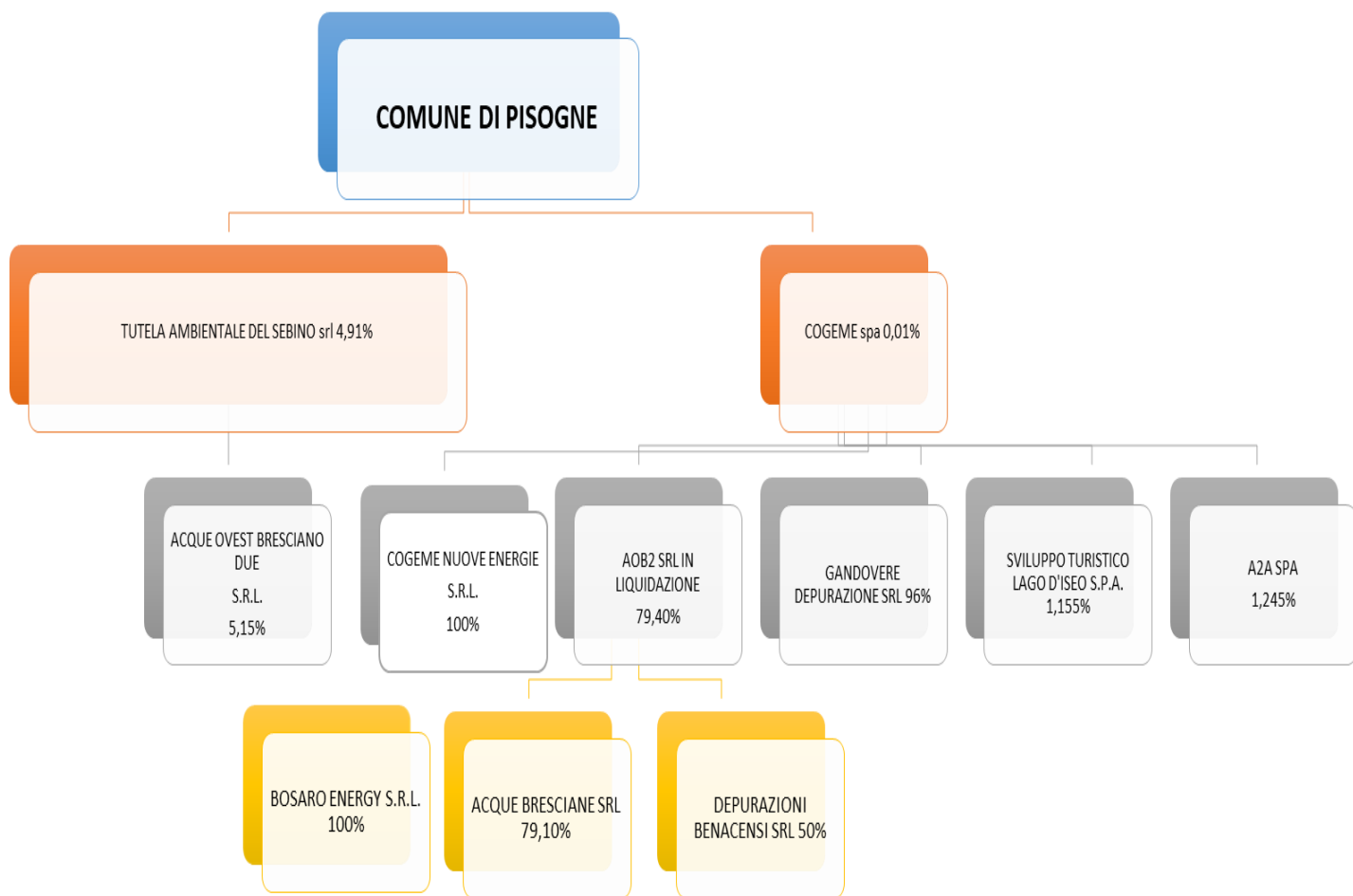

SOCIETÀ PARTECIPATE

Enti strumentali partecipati	Quota
Consorzio Forestale Del Sebino Bresciano (SEBINFOR) - C.F. 98096890177	9,091%
Azienda Territoriale Servizi Alla Persona - C.F. 90016390172	1,434%
Consorzio Servizi Vallecamonica - C.F. 01254100173	0,062%
Agenzia Territoriale Per Il Turismo Del Lago D'iseo E Della Franciacorta - C.F. 98125370175	0,010%
Associazione Citta' dell'Olio - C.F. 00883360703	0,003%

Società partecipate	Quota
Tutela Ambientale Del Sebino Srl - C.F. 98002670176	4,91%
Cogeme - Servizi Pubblici Locali S.p.a. In Breve Cogeme S.p.a. - C.F. 00298360173	0,01%

➤ **ENTI STRUMENTALI PARTECIPATI:**

CONSORZIO FORESTALE DEL SEBINO BRESCIANO (SEBINFOR)

C.F. 98096890177

Con sede in Via Roma, 41 – 25057 - Sale Marasino (BS)

<https://www.sebinfor.it/>

AZIENDA TERRITORIALE SERVIZI ALLA PERSONA

C.F. 90016390172 e P.IVA 02933650984

Con sede in Piazza Tassara, 4 - 25043 – Breno (BS)

<http://www.atspvallecamonica.it/pages/home.asp>

CONSORZIO SERVIZI VALLECAMONICA

C.F. 01254100173 e P.IVA 0061460098

Con sede in Via Mario Rigamonti 65 -25047 - Darfo Boario Terme (BS)

<http://www.vcsconsorzio.it/index.php>

AGENZIA TERRITORIALE PER IL TURISMO DEL LAGO D'ISEO E DELLA FRANCIACORTA

C.F. 98125370175

Con sede in Via Lungolago Guglielmo Marconi, 2/c - 25049 - Iseo (BS)

<http://www.agenzia lagoiseofranciocorta.it>

ASSOCIAZIONE CITTA' DELL'OLIO

C.F. 00883360703 e P.IVA IT00883360703

Con sede in Strada di Basciano, 22 Monteriggioni (SI)

<https://www.cittadellolio.it>

➤ **SOCIETÀ PARTECIPATE:**

TUTELA AMBIENTALE DEL SEBINO SRL

C.F. 98002670176

Con sede in Viale Europa, 9 - 25049 – Iseo (BS)

<http://www.tassrl.it/pages/home.asp>

COGEME - SERVIZI PUBBLICI LOCALI S.P.A. IN BREVE COGEME S.P.A.

C.F. 00298360173 e P.IVA 00552110983

Con sede in Via XXV Aprile, 18 – 25038 Rovato (BS)

<https://www.cogeme.net/>

Altre informazioni riguardanti le previsioni, richieste dalla legge o necessarie per l'interpretazione del bilancio

L'ELENCO DEGLI INDIRIZZI INTERNET DI PUBBLICAZIONE DEL RENDICONTO DELLA GESTIONE, DEL BILANCIO CONSOLIDATO DELIBERATI E RELATIVI AL PENULTIMO ESERCIZIO ANTECEDENTE QUELLO CUI SI RIFERISCE IL BILANCIO DI PREVISIONE, DEI RENDICONTI E DEI BILANCI CONSOLIDATI DELLE UNIONI DI COMUNI E DEI SOGGETTI CONSIDERATI NEL GRUPPO "AMMINISTRAZIONE PUBBLICA" DI CUI AL PRINCIPIO APPLICATO DEL BILANCIO CONSOLIDATO ALLEGATO AL D.LGS. 23 GIUGNO 2011, N. 118, E SUCCESSIVE MODIFICAZIONI, RELATIVI AL PENULTIMO ESERCIZIO ANTECEDENTE QUELLO CUI IL BILANCIO SI RIFERISCE. TALI DOCUMENTI

CONTABILI SONO ALLEGATI AL BILANCIO DI PREVISIONE QUALORA NON INTEGRALMENTE PUBBLICATI NEI SITI INTERNET INDICATI NELL'ELENCO;

http://www.comune.pisogne.bs.it/Pages/amministrazione_trasparente_v3_0/?code=AT.D0.10

Conclusioni

Le previsioni di bilancio sono state formulate nel rispetto delle normative vigenti e dei principi contabili, e risultano coerenti con le strategie e gli obiettivi definiti nel Documento Unico di Programmazione.

È necessario attivare tutte le forme di controllo e di monitoraggio possibili, in sinergia con i responsabili dei vari servizi, in modo da garantire il mantenimento degli equilibri di bilancio e il saldo di finanza pubblica.

Il rappresentante legale dell'ente

Il Sindaco

Dott. Federico Laini

Il Segretario

Dott.ssa Laura Cortesi

Il Responsabile dei Servizi Finanziari

Dott.ssa Paola Zonta

ENTRATE PER TITOLO E TIPOLOGIA

Titolo	Residui presunti al termine dell'esercizio precedente quello a cui si riferisce il bilancio	Previsioni definitive dell'anno precedente quello a cui si riferisce il bilancio	Previsioni del bilancio pluriennale		
			2023	2024	2025
FONDO PLURIENNALE VINCOLATO DI PARTE CORRENTE	Competenza	170.080,22	0,00	0,00	0,00
FONDO PLURIENNALE VINCOLATO IN CONTO CAPITALE	Competenza	3.098.682,08	0,00	0,00	0,00
AVANZO DI AMMINISTRAZIONE	Competenza	1.471.732,35	0,00	0,00	0,00
FONDO DI CASSA	Cassa	4.133.123,91	6.362.997,11	0,00	0,00
TITOLO 1 - ENTRATE CORRENTI DI NATURA TRIBUTARIA, CONTRIBUTIVA E PEREQUATIVA	Competenza	1.054.890,49	4.436.627,00	4.407.268,00	4.358.691,00
	Cassa		5.076.010,86	4.798.415,90	
TITOLO 2 - TRASFERIMENTI CORRENTI	Competenza	148.862,78	837.245,78	598.858,00	604.433,00
	Cassa		1.138.497,28	1.092.999,56	
TITOLO 3 - ENTRATE EXTRATRIBUTARIE	Competenza	342.765,03	1.453.860,00	1.297.198,00	1.293.083,00
	Cassa		1.689.687,49	1.408.579,71	
TITOLO 4 - ENTRATE IN CONTO CAPITALE	Competenza	4.864.517,58	14.048.148,47	4.360.900,00	2.254.100,00
	Cassa		9.547.632,06	10.309.889,11	
TITOLO 5 - ENTRATE DA RIDUZIONE DI ATTIVITÀ FINANZIARIE	0,00	0,00	100.000,00	50.000,00	0,00
	Cassa		0,00	100.000,00	
TITOLO 6 - ACCENSIONE PRESTITI	1.805.431,12	1.800.000,00	100.000,00	50.000,00	0,00
	Cassa		1.805.431,12	1.905.431,12	
TITOLO 7 - ANTICIPAZIONI DA ISTITUTO TESORIERE/CASSIERE	0,00	500.000,00	500.000,00	500.000,00	500.000,00
	Cassa		500.000,00	500.000,00	
TITOLO 9 - ENTRATE PER CONTO TERZI E PARTITE DI GIRO	55.285,42	2.333.400,00	2.333.400,00	2.333.400,00	2.333.400,00
	Cassa		2.368.930,69	2.371.341,29	
TOTALE GENERALE ENTRATE	8.271.752,42	30.149.775,90	18.786.847,82	13.592.509,00	11.343.707,00
		Cassa	26.259.313,41	28.849.653,80	

Titolo e tipologia	Residui presunti al termine dell'esercizio precedente quello a cui si riferisce il bilancio	Previsioni definitive dell'anno precedente quello a cui si riferisce il bilancio	Previsioni del bilancio pluriennale		
			2023	2024	2025
FONDO PLURIENNALE VINCOLATO DI PARTE CORRENTE	Competenza	170.080,22	0,00	0,00	0,00
FONDO PLURIENNALE VINCOLATO IN CONTO CAPITALE	Competenza	3.098.682,08	0,00	0,00	0,00
AVANZO DI AMMINISTRAZIONE	Competenza	1.471.732,35	0,00	0,00	0,00
FONDO DI CASSA	Cassa	4.133.123,91	6.362.997,11	0,00	0,00

TITOLO 1 - ENTRATE CORRENTI DI NATURA TRIBUTARIA, CONTRIBUTIVA E PEREQUATIVA

TIPOLOGIA 101 - IMPOSTE, TASSE E PROVENTI ASSIMILATI	Competenza	3.690.905,00	3.649.956,00	3.659.768,00	3.611.191,00
	Cassa	4.308.411,98	4.036.609,41		
TIPOLOGIA 104 - COMPARTECIPAZIONI DI TRIBUTI	Competenza	8.543,00	8.500,00	8.500,00	8.500,00
	Cassa	8.543,00	8.500,00		
TIPOLOGIA 301 - FONDI PEREQUATIVI DA AMMINISTRAZIONI CENTRALI	Competenza	737.179,00	739.000,00	739.000,00	739.000,00
	Cassa	759.055,88	753.306,49		
TITOLO 1 - ENTRATE CORRENTI DI NATURA TRIBUTARIA, CONTRIBUTIVA E PEREQUATIVA	Competenza	4.436.627,00	4.397.456,00	4.407.268,00	4.358.691,00
	Cassa	5.076.010,86	4.798.415,90		

TITOLO 2 - TRASFERIMENTI CORRENTI

TIPOLOGIA 101 - TRASFERIMENTI CORRENTI DA AMMINISTRAZIONI PUBBLICHE	Competenza	812.945,78	984.352,00	582.571,00	589.146,00
	Cassa	1.113.697,28	1.071.222,56		
TIPOLOGIA 102 - TRASFERIMENTI CORRENTI DA FAMIGLIE	Competenza	5.000,00	0,00	0,00	0,00
	Cassa	5.000,00	0,00		
TIPOLOGIA 103 - TRASFERIMENTI CORRENTI DA IMPRESE	Competenza	18.300,00	15.287,00	15.287,00	15.287,00
	Cassa	18.300,00	20.777,00		
TIPOLOGIA 104 - TRASFERIMENTI CORRENTI DA ISTITUZIONI SOCIALI PRIVATE	Competenza	1.000,00	1.000,00	1.000,00	0,00
	Cassa	1.500,00	1.000,00		
TITOLO 2 - TRASFERIMENTI CORRENTI	Competenza	837.245,78	1.000.639,00	598.858,00	604.433,00
	Cassa	1.138.497,28	1.092.999,56		

Titolo e tipologia		Residui presunti al termine dell'esercizio precedente quello a cui si riferisce il bilancio	Previsioni definitive dell'anno precedente quello a cui si riferisce il bilancio	Previsioni del bilancio pluriennale		
				2023	2024	2025
TITOLO 3 - ENTRATE EXTRATRIBUTARIE						
TIPOLOGIA 100 - VENDITA DI BENI E SERVIZI E PROVENTI DERIVANTI DALLA GESTIONE DEI BENI		184.962,01	Competenza Cassa	1.196.850,00 1.368.405,05	1.071.239,00	1.072.239,00
TIPOLOGIA 200 - PROVENTI DERIVANTI DALL'ATTIVITÀ DI CONTROLLO E REPRESSIONE DELLE IRREGOLARITÀ E DEGLI ILLECITI		100.204,15	Competenza Cassa	114.000,00 158.319,94	93.000,00	93.000,00
TIPOLOGIA 300 - INTERESSI/ATTIVI		48,91	Competenza Cassa	1.700,00 1.700,85	1.500,00	1.500,00
TIPOLOGIA 400 - ALTRE ENTRATE DA REDDITI DA CAPITALE		253,00	Competenza Cassa	253,00 553,00	300,00	300,00
TIPOLOGIA 500 - RIMBORSI E ALTRE ENTRATE CORRENTI		57.296,96	Competenza Cassa	141.057,00 161.008,65	126.044,00	126.044,00
TITOLO 3 - ENTRATE EXTRATRIBUTARIE		342.765,03	Competenza Cassa	1.453.860,00 1.689.687,49	1.292.083,00	1.293.083,00
TITOLO 4 - ENTRATE IN CONTO CAPITALE						
TIPOLOGIA 200 - CONTRIBUTI AGLI INVESTIMENTI		4.859.481,12	Competenza Cassa	13.052.891,97 8.551.375,56	3.885.000,00	1.731.700,00
TIPOLOGIA 400 - ENTRATE DA ALIENAZIONE DI BENI MATERIALI E IMMATERIALI		0,00	Competenza Cassa	101.256,50 101.256,50	0,00	0,00
TIPOLOGIA 500 - ALTRE ENTRATE IN CONTO CAPITALE		5.036,46	Competenza Cassa	894.000,00 895.000,00	475.900,00	522.400,00
TITOLO 4 - ENTRATE IN CONTO CAPITALE		4.864.517,58	Competenza Cassa	14.048.148,47 9.547.632,06	4.360.900,00	2.254.100,00
TITOLO 5 - ENTRATE DA RIDUZIONE DI ATTIVITÀ FINANZIARIE						
TIPOLOGIA 400 - ALTRE ENTRATE PER RIDUZIONE DI ATTIVITÀ FINANZIARIE		0,00	Competenza Cassa	0,00 100.000,00	50.000,00	0,00
TITOLO 5 - ENTRATE DA RIDUZIONE DI ATTIVITÀ FINANZIARIE		0,00	Competenza Cassa	0,00 100.000,00	50.000,00	0,00

Titolo e tipologia		Residui presunti al termine dell'esercizio precedente quello a cui si riferisce il bilancio	Previsioni definitive dell'anno precedente quello a cui si riferisce il bilancio	Previsioni del bilancio pluriennale		
				2023	2024	2025
TITOLO 6 - ACCENSIONE PRESTITI						
TIPOLOGIA 300 - ACCENSIONE MUTUI E ALTRI FINANZIAMENTI A MEDIO LUNGO TERMINE		1.805.431,12	Competenza Cassa	100.000,00 1.905.431,12	50.000,00	0,00
TITOLO 6 - ACCENSIONE PRESTITI		1.805.431,12	Competenza Cassa	100.000,00 1.905.431,12	50.000,00	0,00
TITOLO 7 - ANTICIPAZIONI DA ISTITUTO TESORIERE/CASSIERE						
TIPOLOGIA 100 - ANTICIPAZIONI DA ISTITUTO TESORIERE/CASSIERE		0,00	Competenza Cassa	500.000,00 500.000,00	500.000,00	500.000,00
TITOLO 7 - ANTICIPAZIONI DA ISTITUTO TESORIERE/CASSIERE		0,00	Competenza Cassa	500.000,00 500.000,00	500.000,00	500.000,00
TITOLO 9 - ENTRATE PER CONTO TERZI E PARTITE DI GIRO						
TIPOLOGIA 100 - ENTRATE PER PARTITE DI GIRO		17.876,49	Competenza Cassa	1.133.500,00 1.136.421,48	1.133.500,00	1.133.500,00
TIPOLOGIA 200 - ENTRATE PER CONTO TERZI		37.408,93	Competenza Cassa	1.199.900,00 1.234.919,81	1.199.900,00	1.199.900,00
TITOLO 9 - ENTRATE PER CONTO TERZI E PARTITE DI GIRO		55.285,42	Competenza Cassa	2.333.400,00 2.371.341,29	2.333.400,00	2.333.400,00
TOTALE GENERALE ENTRATE						
		8.271.752,42	Competenza Cassa	30.149.775,90 26.259.313,41	13.592.509,00	11.343.707,00

SPESE PER MISSIONI PROGRAMMI E TITOLI

Titolo	Residui presunti al termine dell'esercizio precedente quello a cui si riferisce il bilancio	Previsioni definitive dell'anno precedente quello a cui si riferisce il bilancio	Previsioni del bilancio pluriennale		
			2023	2024	2025
TITOLO 1 - SPESE CORRENTI	1.875.665,42	Previsioni di competenza di cui impegnato di cui Fondo pluriennale vincolato Previsioni di cassa	6.556.657,83 0,00 0,00 7.570.894,03	5.655.209,00 143.725,43 0,00 0,00	5.678.807,00 0,00 0,00 0,00
TITOLO 2 - SPESE IN CONTO CAPITALE	9.301.020,42	Previsioni di competenza di cui impegnato di cui Fondo pluriennale vincolato Previsioni di cassa	20.140.692,42 0,00 0,00 14.231.438,74	4.360.900,00 0,00 0,00 0,00	2.204.100,00 0,00 0,00 0,00
TITOLO 3 - SPESE PER INCREMENTO ATTIVITÀ FINANZIARIE	0,00	Previsioni di competenza di cui impegnato di cui Fondo pluriennale vincolato Previsioni di cassa	0,00 0,00 0,00 100.000,00	50.000,00 0,00 0,00 0,00	0,00 0,00 0,00 0,00
TITOLO 4 - RIMBORSO PRESTITI	0,00	Previsioni di competenza di cui impegnato di cui Fondo pluriennale vincolato Previsioni di cassa	619.025,65 0,00 0,00 619.025,65	693.000,00 0,00 0,00 664.400,00	627.400,00 0,00 0,00 0,00
TITOLO 5 - CHIUSURA ANTICIPAZIONI RICEVUTE DA ISTITUTO TESORIERE/CASSIERE	0,00	Previsioni di competenza di cui impegnato di cui Fondo pluriennale vincolato Previsioni di cassa	500.000,00 0,00 0,00 500.000,00	500.000,00 0,00 0,00 500.000,00	500.000,00 0,00 0,00 0,00
TITOLO 7 - USCITE PER CONTO TERZI E PARTITE DI GIRO	122.580,63	Previsioni di competenza di cui impegnato di cui Fondo pluriennale vincolato Previsioni di cassa	2.333.400,00 0,00 0,00 2.464.369,98	2.333.400,00 0,00 0,00 2.430.980,63	2.333.400,00 0,00 0,00 0,00
TOTALE GENERALE SPESE	11.299.266,47	Previsioni di competenza di cui impegnato di cui Fondo pluriennale vincolato Previsioni di cassa	30.149.775,90 0,00 0,00 25.385.728,40	13.592.509,00 143.725,43 0,00 25.407.692,65	11.343.707,00 0,00 0,00 0,00

Missione Programma Titolo	Residui presunti al termine dell'esercizio precedente quello a cui si riferisce il bilancio	Previsioni definitive dell'anno precedente quello a cui si riferisce il bilancio	Previsioni del bilancio pluriennale		
			2023	2024	2025
MISSIONE 1 - SERVIZI ISTITUZIONALI, GENERALI E DI GESTIONE					
PROGRAMMA 1 - ORGANI ISTITUZIONALI					
TITOLO 1 - SPESE CORRENTI	22.784,17	Previsioni di competenza	132.940,00	150.594,00	152.994,00
		di cui impegnato	10.288,48	10.288,48	0,00
		di cui Fondo pluriennale vincolato	0,00	0,00	0,00
		Previsioni di cassa	144.016,42		
			161.803,71		
TOTALE PROGRAMMA 1 - ORGANI ISTITUZIONALI	22.784,17	Previsioni di competenza	132.940,00	150.594,00	152.994,00
		di cui impegnato	10.288,48	10.288,48	0,00
		di cui Fondo pluriennale vincolato	0,00	0,00	0,00
		Previsioni di cassa	144.016,42		
			161.803,71		
PROGRAMMA 2 - SEGRETERIA GENERALE					
TITOLO 1 - SPESE CORRENTI	25.979,18	Previsioni di competenza	205.800,00	204.025,00	206.025,00
		di cui impegnato	0,00	0,00	0,00
		di cui Fondo pluriennale vincolato	0,00	0,00	0,00
		Previsioni di cassa	231.779,18		
			233.058,82		
TOTALE PROGRAMMA 2 - SEGRETERIA GENERALE	25.979,18	Previsioni di competenza	205.800,00	204.025,00	206.025,00
		di cui impegnato	0,00	0,00	0,00
		di cui Fondo pluriennale vincolato	0,00	0,00	0,00
		Previsioni di cassa	231.779,18		
			233.058,82		

Missione Programma Titolo	Residui presunti al termine dell'esercizio precedente quello a cui si riferisce il bilancio	Previsioni definitive dell'anno precedente quello a cui si riferisce il bilancio	Previsioni del bilancio pluriennale		
PROGRAMMA 3 - GESTIONE ECONOMICA, FINANZIARIA, PROGRAMMAZIONE E PROVVEDITORATO			2023	2024	2025
TITOLO 1 - SPESE CORRENTI					
	25.092,44	Previsioni di competenza	131.611,76	129.865,00	129.865,00
		di cui impegnato	0,00	7.500,00	0,00
		di cui Fondo pluriennale vincolato	0,00	0,00	0,00
		Previsioni di cassa	157.819,62	155.824,92	
TITOLO 3 - SPESE PER INCREMENTO ATTIVITÀ FINANZIARIE					
	0,00	Previsioni di competenza	0,00	50.000,00	0,00
		di cui impegnato	0,00	0,00	0,00
		di cui Fondo pluriennale vincolato	0,00	0,00	0,00
		Previsioni di cassa	0,00	100.000,00	
TOTALE PROGRAMMA 3 - GESTIONE ECONOMICA, FINANZIARIA, PROGRAMMAZIONE E PROVVEDITORATO					
	25.092,44	Previsioni di competenza	131.611,76	179.865,00	129.865,00
		di cui impegnato	0,00	7.500,00	0,00
		di cui Fondo pluriennale vincolato	0,00	0,00	0,00
		Previsioni di cassa	157.819,62	255.824,92	
PROGRAMMA 4 - GESTIONE DELLE ENTRATE TRIBUTARIE E SERVIZI FISCALI					
TITOLO 1 - SPESE CORRENTI					
	128.478,98	Previsioni di competenza	141.740,00	124.710,00	124.710,00
		di cui impegnato	0,00	60.664,50	0,00
		di cui Fondo pluriennale vincolato	0,00	0,00	0,00
		Previsioni di cassa	260.510,83	245.681,38	
TOTALE PROGRAMMA 4 - GESTIONE DELLE ENTRATE TRIBUTARIE E SERVIZI FISCALI					
	128.478,98	Previsioni di competenza	141.740,00	124.710,00	124.710,00
		di cui impegnato	0,00	732,00	0,00
		di cui Fondo pluriennale vincolato	0,00	0,00	0,00
		Previsioni di cassa	260.510,83	245.681,38	

Missioni Programma Titolo	Residui presunti al termine dell'esercizio precedente quello a cui si riferisce il bilancio	Previsioni definitive dell'anno precedente quello a cui si riferisce il bilancio	Previsioni del bilancio pluriennale		
			2023	2024	2025
PROGRAMMA 5 - GESTIONE DEI BENI DEMANIALI E PATRIMONIALI					
TITOLO 1 - SPESE CORRENTI	173.170,00	Previsioni di competenza di cui impegnato di cui Fondo pluriennale vincolato Previsioni di cassa	602.338,95 0,00 0,00 729.744,90	530.955,00 14.277,45 0,00 674.453,55	546.955,00 0,00 0,00
TITOLO 2 - SPESE IN CONTO CAPITALE	1.083.151,88	Previsioni di competenza di cui impegnato di cui Fondo pluriennale vincolato Previsioni di cassa	8.430.984,32 0,00 0,00 3.493.914,06	4.000,00 0,00 0,00 2.850.726,48	1.204.000,00 0,00 0,00
TOTALE PROGRAMMA 5 - GESTIONE DEI BENI DEMANIALI E PATRIMONIALI	1.256.321,88	Previsioni di competenza di cui impegnato di cui Fondo pluriennale vincolato Previsioni di cassa	9.033.323,27 0,00 0,00 4.223.658,96	534.955,00 14.277,45 0,00 3.525.180,03	1.750.955,00 0,00 0,00
PROGRAMMA 6 - UFFICIO TECNICO					
TITOLO 1 - SPESE CORRENTI	159.788,12	Previsioni di competenza di cui impegnato di cui Fondo pluriennale vincolato Previsioni di cassa	427.461,36 0,00 0,00 462.948,86	274.850,00 12.883,20 0,00 416.301,88	274.850,00 0,00 0,00
TITOLO 2 - SPESE IN CONTO CAPITALE	2.746,60	Previsioni di competenza di cui impegnato di cui Fondo pluriennale vincolato Previsioni di cassa	0,00 0,00 0,00 2.746,60	0,00 0,00 0,00	0,00 0,00
TOTALE PROGRAMMA 6 - UFFICIO TECNICO	162.534,72	Previsioni di competenza di cui impegnato di cui Fondo pluriennale vincolato Previsioni di cassa	427.461,36 0,00 0,00 465.695,46	274.850,00 12.883,20 0,00 419.048,48	274.850,00 0,00 0,00

Missione Programma Titolo	Residui presunti al termine dell'esercizio precedente quello a cui si riferisce il bilancio	Previsioni definitive dell'anno precedente quello a cui si riferisce il bilancio	Previsioni del bilancio pluriennale		
			2023	2024	2025
PROGRAMMA 7 - ELEZIONI E CONSULTAZIONI POPOLARI - ANAGRAFE E STATO CIVILE					
TITOLO 1 - SPESE CORRENTI	2.441,06	Previsioni di competenza di cui impegnato di cui Fondo pluriennale vincolato Previsioni di cassa	107.970,00 0,00 0,00 109.849,17	90.105,00 0,00 0,00 93.641,06	90.105,00 0,00 0,00 0,00
TOTALE PROGRAMMA 7 - ELEZIONI E CONSULTAZIONI POPOLARI - ANAGRAFE E STATO CIVILE	2.441,06	Previsioni di competenza di cui impegnato di cui Fondo pluriennale vincolato Previsioni di cassa	107.970,00 0,00 0,00 109.849,17	90.105,00 0,00 0,00 93.641,06	90.105,00 0,00 0,00 0,00
PROGRAMMA 8 - STATISTICA E SISTEMI INFORMATIVI					
TITOLO 1 - SPESE CORRENTI	450,00	Previsioni di competenza di cui impegnato di cui Fondo pluriennale vincolato Previsioni di cassa	4.000,00 0,00 0,00 5.479,45	4.000,00 0,00 0,00 4.450,00	4.000,00 0,00 0,00 0,00
TITOLO 2 - SPESE IN CONTO CAPITALE	17.074,15	Previsioni di competenza di cui impegnato di cui Fondo pluriennale vincolato Previsioni di cassa	20.500,00 0,00 0,00 21.720,00	0,00 0,00 0,00 1.781,20	0,00 0,00 0,00 0,00
TOTALE PROGRAMMA 8 - STATISTICA E SISTEMI INFORMATIVI	17.524,15	Previsioni di competenza di cui impegnato di cui Fondo pluriennale vincolato Previsioni di cassa	24.500,00 0,00 0,00 27.199,45	4.000,00 0,00 0,00 6.231,20	4.000,00 0,00 0,00 0,00

Missione Programma Titolo	Residui presunti al termine dell'esercizio precedente quello a cui si riferisce il bilancio	Previsioni definitive dell'anno precedente quello a cui si riferisce il bilancio	Previsioni del bilancio pluriennale		
			2023	2024	2025
PROGRAMMA 10 - RISORSE UMANE					
TITOLO 1 - SPESE CORRENTI			199.330,00	186.735,00	190.735,00
			23.713,70	4.717,55	0,00
di cui Fondo pluriennale vincolato			0,00	0,00	0,00
Previsioni di cassa			240.545,45		
TOTALE PROGRAMMA 10 - RISORSE UMANE			199.330,00	186.735,00	190.735,00
			23.713,70	4.717,55	0,00
di cui Fondo pluriennale vincolato			0,00	0,00	0,00
Previsioni di cassa			240.545,45		
PROGRAMMA 11 - ALTRI SERVIZI GENERALI					
TITOLO 1 - SPESE CORRENTI			660.951,00	325.700,00	339.700,00
			108.482,81	72.389,75	0,00
di cui Fondo pluriennale vincolato			0,00	0,00	0,00
Previsioni di cassa			706.770,45		
TOTALE PROGRAMMA 11 - ALTRI SERVIZI GENERALI			660.951,00	325.700,00	339.700,00
			108.482,81	72.389,75	0,00
di cui Fondo pluriennale vincolato			0,00	0,00	0,00
Previsioni di cassa			706.770,45		
TOTALE MISSIONE 1 - SERVIZI ISTITUZIONALI, GENERALI E DI GESTIONE			6.104.645,00	2.075.539,00	3.263.939,00
			311.562,70	122.788,43	0,00
di cui Fondo pluriennale vincolato			0,00	0,00	0,00
Previsioni di cassa			5.868.718,57		

Missione Programma Titolo	Residui presunti al termine dell'esercizio precedente quello a cui si riferisce il bilancio	Previsioni definitive dell'anno precedente quello a cui si riferisce il bilancio	Previsioni del bilancio pluriennale		
			2023	2024	2025

MISSIONE 3 - ORDINE PUBBLICO E SICUREZZA					
PROGRAMMA 1 - POLIZIA LOCALE E AMMINISTRATIVA					
TITOLO 1 - SPESE CORRENTI	54.412,10	Previsioni di competenza di cui impegnato di cui Fondo pluriennale vincolato Previsioni di cassa	218.705,00 0,00 0,00 261.022,45	233.200,00 230,86 0,00 283.266,46	230.595,00 0,00 0,00 0,00
TITOLO 2 - SPESE IN CONTO CAPITALE	714,86	Previsioni di competenza di cui impegnato di cui Fondo pluriennale vincolato Previsioni di cassa	68.978,52 0,00 0,00 68.978,52	36.863,52 0,00 0,00 36.863,52	0,00 0,00 0,00 0,00
TOTALE PROGRAMMA 1 - POLIZIA LOCALE E AMMINISTRATIVA	55.126,96	Previsioni di competenza di cui impegnato di cui Fondo pluriennale vincolato Previsioni di cassa	287.683,52 0,00 0,00 330.000,97	270.063,52 230,86 0,00 320.129,98	230.595,00 0,00 0,00 0,00
TOTALE MISSIONE 3 - ORDINE PUBBLICO E SICUREZZA	55.126,96	Previsioni di competenza di cui impegnato di cui Fondo pluriennale vincolato Previsioni di cassa	287.683,52 0,00 0,00 330.000,97	270.063,52 230,86 0,00 320.129,98	230.595,00 0,00 0,00 0,00

Missione Programma Titolo	Residui presunti al termine dell'esercizio precedente quello a cui si riferisce il bilancio	Previsioni definitive dell'anno precedente quello a cui si riferisce il bilancio	Previsioni del bilancio pluriennale	
			2023	2024 2025
MISSIONE 4 - ISTRUZIONE E DIRITTO ALLO STUDIO				
PROGRAMMA 1 - ISTRUZIONE PRESCOLASTICA				
TITOLO 1 - SPESE CORRENTI	30.757,35	Previsioni di competenza di cui impegnato di cui Fondo pluriennale vincolato Previsioni di cassa	123.128,00 0,00 0,00 134.169,01	115.020,00 0,00 0,00 147.282,32
TITOLO 2 - SPESE IN CONTO CAPITALE	587,67	Previsioni di competenza di cui impegnato di cui Fondo pluriennale vincolato Previsioni di cassa	0,00 0,00 0,00 4.013,30	0,00 0,00 0,00 587,67
TOTALE PROGRAMMA 1 - ISTRUZIONE PRESCOLASTICA	31.345,02	Previsioni di competenza di cui impegnato di cui Fondo pluriennale vincolato Previsioni di cassa	123.128,00 0,00 0,00 138.182,31	115.020,00 0,00 0,00 147.869,99
PROGRAMMA 2 - ALTRI ORDINI DI ISTRUZIONE NON UNIVERSITARIA				
TITOLO 1 - SPESE CORRENTI	58.030,31	Previsioni di competenza di cui impegnato di cui Fondo pluriennale vincolato Previsioni di cassa	145.200,00 0,00 0,00 177.956,91	123.600,00 0,00 0,00 180.606,05
TITOLO 2 - SPESE IN CONTO CAPITALE	729.502,30	Previsioni di competenza di cui impegnato di cui Fondo pluriennale vincolato Previsioni di cassa	873.178,00 0,00 0,00 758.465,43	13.400,00 0,00 0,00 945.182,80
TOTALE PROGRAMMA 2 - ALTRI ORDINI DI ISTRUZIONE NON UNIVERSITARIA	787.532,61	Previsioni di competenza di cui impegnato di cui Fondo pluriennale vincolato Previsioni di cassa	1.018.378,00 0,00 0,00 936.422,34	137.000,00 0,00 0,00 1.125.788,85

Missione Programma Titolo	Residui presunti al termine dell'esercizio precedente quello a cui si riferisce il bilancio	Previsioni definitive dell'anno precedente quello a cui si riferisce il bilancio	Previsioni del bilancio pluriennale			
			2023	2024	2025	
PROGRAMMA 5 - ISTRUZIONE TECNICA SUPERIORE						
TITOLO 1 - SPESE CORRENTI		11.940,87	Previsioni di competenza di cui impegnato di cui Fondo pluriennale vincolato Previsioni di cassa	24.000,00 0,00 0,00 25.933,45	24.000,00 0,00 0,00 32.012,31	24.000,00 0,00 0,00 0,00
TOTALE PROGRAMMA 5 - ISTRUZIONE TECNICA SUPERIORE		11.940,87	Previsioni di competenza di cui impegnato di cui Fondo pluriennale vincolato Previsioni di cassa	24.000,00 0,00 0,00 25.933,45	24.000,00 0,00 0,00 32.012,31	24.000,00 0,00 0,00 0,00
PROGRAMMA 6 - SERVIZI AUSILIARI ALL'ISTRUZIONE						
TITOLO 1 - SPESE CORRENTI		58.068,98	Previsioni di competenza di cui impegnato di cui Fondo pluriennale vincolato Previsioni di cassa	322.018,00 0,00 0,00 380.855,09	329.000,00 0,00 0,00 386.568,98	323.000,00 0,00 0,00 0,00
TOTALE PROGRAMMA 6 - SERVIZI AUSILIARI ALL'ISTRUZIONE		58.068,98	Previsioni di competenza di cui impegnato di cui Fondo pluriennale vincolato Previsioni di cassa	322.018,00 0,00 0,00 380.855,09	329.000,00 0,00 0,00 386.568,98	323.000,00 0,00 0,00 0,00
PROGRAMMA 7 - DIRITTO ALLO STUDIO						
TITOLO 1 - SPESE CORRENTI		46.700,00	Previsioni di competenza di cui impegnato di cui Fondo pluriennale vincolato Previsioni di cassa	35.500,00 0,00 0,00 83.500,00	36.600,00 0,00 0,00 67.850,00	36.600,00 0,00 0,00 0,00
TOTALE PROGRAMMA 7 - DIRITTO ALLO STUDIO		46.700,00	Previsioni di competenza di cui impegnato di cui Fondo pluriennale vincolato Previsioni di cassa	35.500,00 0,00 0,00 83.500,00	36.600,00 0,00 0,00 67.850,00	36.600,00 0,00 0,00 0,00

Missione Programma Titolo	Residui presunti al termine dell'esercizio precedente quello a cui si riferisce il bilancio	Previsioni definitive dell'anno precedente quello a cui si riferisce il bilancio	Previsioni del bilancio pluriennale		
			2023	2024	2025
TOTALE MISSIONE 4 - ISTRUZIONE E DIRITTO ALLO STUDIO			1.431.620,00	705.620,00	635.620,00
	935.587,48	1.523.024,00	44.583,06	0,00	0,00
		0,00			
		0,00	0,00	0,00	0,00
		1.564.893,19	1.760.090,13		

Missione Programma Titolo	Residui presunti al termine dell'esercizio precedente quello a cui si riferisce il bilancio	Previsioni definitive dell'anno precedente quello a cui si riferisce il bilancio	Previsioni del bilancio pluriennale		
			2023	2024	2025
MISSIONE 5 - TUTELA E VALORIZZAZIONE DEI BENI E ATTIVITÀ CULTURALI					
PROGRAMMA 2 - ATTIVITÀ CULTURALI E INTERVENTI DIVERSI NEL SETTORE CULTURALE					
TITOLO 1 - SPESE CORRENTI	39.842,76	Previsioni di competenza di cui impegnato di cui Fondo pluriennale vincolato Previsioni di cassa	159.173,00 0,00 0,00 194.507,49	118.480,00 4.675,00 0,00 150.109,43	110.430,00 0,00 0,00 0,00
TITOLO 2 - SPESE IN CONTO CAPITALE	355.354,93	Previsioni di competenza di cui impegnato di cui Fondo pluriennale vincolato Previsioni di cassa	1.662.464,19 0,00 0,00 461.726,43	1.204.140,00 0,00 0,00 248.036,23	10.000,00 0,00 0,00 0,00
TOTALE PROGRAMMA 2 - ATTIVITÀ CULTURALI E INTERVENTI DIVERSI NEL SETTORE CULTURALE	395.197,69	Previsioni di competenza di cui impegnato di cui Fondo pluriennale vincolato Previsioni di cassa	1.821.637,19 0,00 0,00 656.233,92	1.322.620,00 4.675,00 0,00 398.145,66	120.430,00 0,00 0,00 0,00
TOTALE MISSIONE 5 - TUTELA E VALORIZZAZIONE DEI BENI E ATTIVITÀ CULTURALI	395.197,69	Previsioni di competenza di cui impegnato di cui Fondo pluriennale vincolato Previsioni di cassa	1.821.637,19 0,00 0,00 656.233,92	1.322.620,00 4.675,00 0,00 398.145,66	120.430,00 0,00 0,00 0,00

MISSIONE 6 - POLITICHE GIOVANILI, SPORT E TEMPO LIBERO					
PROGRAMMA 1 - SPORT E TEMPO LIBERO					
TITOLO 1 - SPESE CORRENTI					
48.815,62		Previsioni di competenza	144.635,00	94.500,00	107.750,00
		di cui impegnato	0,00	25.529,54	0,00
		di cui Fondo pluriennale vincolato	0,00	0,00	0,00
		Previsioni di cassa	202.985,24	132.878,27	
					133.450,00
TITOLO 2 - SPESE IN CONTO CAPITALE					
4.310.423,63		Previsioni di competenza	4.642.539,17	1.004.500,00	324.500,00
		di cui impegnato	0,00	1.000.000,00	0,00
		di cui Fondo pluriennale vincolato	0,00	0,00	0,00
		Previsioni di cassa	4.523.885,67	5.140.641,74	
					4.500,00
TOTALE PROGRAMMA 1 - SPORT E TEMPO LIBERO					
4.359.239,25		Previsioni di competenza	4.787.174,17	1.099.000,00	432.250,00
		di cui impegnato	0,00	1.025.529,54	0,00
		di cui Fondo pluriennale vincolato	0,00	0,00	0,00
		Previsioni di cassa	4.726.870,91	5.273.520,01	
					137.950,00
PROGRAMMA 2 - GIOVANI					
TITOLO 1 - SPESE CORRENTI					
0,00		Previsioni di competenza	1.000,00	1.000,00	1.000,00
		di cui impegnato	0,00	0,00	0,00
		di cui Fondo pluriennale vincolato	0,00	0,00	0,00
		Previsioni di cassa	1.000,00	1.000,00	
					0,00
TITOLO 2 - SPESE IN CONTO CAPITALE					
5.907,24		Previsioni di competenza	6.011,00	0,00	0,00
		di cui impegnato	0,00	0,00	0,00
		di cui Fondo pluriennale vincolato	0,00	0,00	0,00
		Previsioni di cassa	6.011,00	0,00	
					0,00
TOTALE PROGRAMMA 2 - GIOVANI					
5.907,24		Previsioni di competenza	7.011,00	1.000,00	1.000,00
		di cui impegnato	0,00	0,00	0,00
		di cui Fondo pluriennale vincolato	0,00	0,00	0,00
		Previsioni di cassa	7.011,00	1.000,00	
					0,00

Missione Programma Titolo	Residui presunti al termine dell'esercizio precedente quello a cui si riferisce il bilancio	Previsioni definitive dell'anno precedente quello a cui si riferisce il bilancio	Previsioni del bilancio pluriennale		
			2023	2024	2025
TOTALE MISSIONE 6 - POLITICHE GIOVANILI, SPORT E TEMPO LIBERO	4.365.146,49	4.794.185,17	1.100.000,00	433.250,00	138.950,00
		0,00	1.025.529,54	0,00	0,00
	di cui Fondo pluriennale vincolato	0,00	0,00	0,00	0,00
	Previsioni di cassa	4.733.881,91	5.274.520,01		

Missione Programma Titolo	Residui presunti al termine dell'esercizio precedente quello a cui si riferisce il bilancio	Previsioni definitive dell'anno precedente quello a cui si riferisce il bilancio	2023	2024	2025
---------------------------------	--	---	------	------	------

MISSIONE 7 - TURISMO					
PROGRAMMA 1 - SVILUPPO E VALORIZZAZIONE DEL TURISMO					
TITOLO 1 - SPESE CORRENTI	28.934,00	Previsioni di competenza di cui impegnato di cui Fondo pluriennale vincolato Previsioni di cassa	42.586,00 0,00 0,00 61.896,00	22.100,00 0,00 0,00 45.834,00	20.100,00 0,00 0,00 0,00
TITOLO 2 - SPESE IN CONTO CAPITALE	0,00	Previsioni di competenza di cui impegnato di cui Fondo pluriennale vincolato Previsioni di cassa	95.000,00 0,00 0,00 95.000,00	0,00 0,00 0,00 0,00	0,00 0,00 0,00 0,00
TOTALE PROGRAMMA 1 - SVILUPPO E VALORIZZAZIONE DEL TURISMO	28.934,00	Previsioni di competenza di cui impegnato di cui Fondo pluriennale vincolato Previsioni di cassa	137.586,00 0,00 0,00 156.896,00	22.100,00 0,00 0,00 45.834,00	20.100,00 0,00 0,00 0,00
TOTALE MISSIONE 7 - TURISMO	28.934,00	Previsioni di competenza di cui impegnato di cui Fondo pluriennale vincolato Previsioni di cassa	137.586,00 0,00 0,00 156.896,00	22.100,00 0,00 0,00 45.834,00	20.100,00 0,00 0,00 0,00

Missione Programma Titolo	Residui presunti al termine dell'esercizio precedente quello a cui si riferisce il bilancio	Previsioni definitive dell'anno precedente quello a cui si riferisce il bilancio	Previsioni del bilancio pluriennale	
			2023	2024 2025
MISSIONE 8 - ASSETTO DEL TERRITORIO ED EDILIZIA ABITATIVA				
PROGRAMMA 1 - URBANISTICA E ASSETTO DEL TERRITORIO				
TITOLO 1 - SPESE CORRENTI	10.620,73	Previsioni di competenza di cui impegnato di cui Fondo pluriennale vincolato Previsioni di cassa	8.000,00 0,00 0,00 13.413,81	3.500,00 0,00 0,00 10.264,75
				3.500,00 0,00 0,00
TITOLO 2 - SPESE IN CONTO CAPITALE	48.879,26	Previsioni di competenza di cui impegnato di cui Fondo pluriennale vincolato Previsioni di cassa	285.549,82 0,00 0,00 347.353,15	44.000,00 0,00 0,00 91.135,23
				33.000,00 0,00 0,00
TOTALE PROGRAMMA 1 - URBANISTICA E ASSETTO DEL TERRITORIO	59.499,99	Previsioni di competenza di cui impegnato di cui Fondo pluriennale vincolato Previsioni di cassa	293.549,82 0,00 0,00 360.766,96	47.500,00 0,00 0,00 101.399,98
				36.500,00 0,00 0,00
PROGRAMMA 2 - EDILIZIA RESIDENZIALE PUBBLICA E LOCALE E PIANI DI EDILIZIA ECONOMICO-POPOLARE				
TITOLO 2 - SPESE IN CONTO CAPITALE	2.884,96	Previsioni di competenza di cui impegnato di cui Fondo pluriennale vincolato Previsioni di cassa	0,00 0,00 0,00 2.884,96	0,00 0,00 0,00 2.884,96
				0,00 0,00 0,00
TOTALE PROGRAMMA 2 - EDILIZIA RESIDENZIALE PUBBLICA E LOCALE E PIANI DI EDILIZIA ECONOMICO-POPOLARE	2.884,96	Previsioni di competenza di cui impegnato di cui Fondo pluriennale vincolato Previsioni di cassa	0,00 0,00 0,00 2.884,96	0,00 0,00 0,00 2.884,96
				0,00 0,00 0,00
TOTALE MISSIONE 8 - ASSETTO DEL TERRITORIO ED EDILIZIA ABITATIVA	62.384,95	Previsioni di competenza di cui impegnato di cui Fondo pluriennale vincolato Previsioni di cassa	293.549,82 0,00 0,00 363.651,92	47.500,00 0,00 0,00 104.284,94
				36.500,00 0,00 0,00

MISSIONE 9 - SVILUPPO SOSTENIBILE E TUTELA DEL TERRITORIO E DELL'AMBIENTE				
PROGRAMMA 1 - DIFESA DEL SUOLO				
TITOLO 2 - SPESE IN CONTO CAPITALE				
	36.493,22	Previsioni di competenza di cui impegnato di cui Fondo pluriennale vincolato Previsioni di cassa	194.743,23 0,00 0,00 195.684,90	0,00 0,00 0,00 36.493,22
				0,00 0,00 0,00
TOTALE PROGRAMMA 1 - DIFESA DEL SUOLO				
	36.493,22	Previsioni di competenza di cui impegnato di cui Fondo pluriennale vincolato Previsioni di cassa	194.743,23 0,00 0,00 195.684,90	0,00 0,00 0,00 36.493,22
				0,00 0,00 0,00
PROGRAMMA 2 - TUTELA, VALORIZZAZIONE E RECUPERO AMBIENTALE				
TITOLO 1 - SPESE CORRENTI				
	4.762,92	Previsioni di competenza di cui impegnato di cui Fondo pluriennale vincolato Previsioni di cassa	18.000,00 0,00 0,00 26.235,00	17.200,00 4.782,47 0,00 20.244,66
				17.200,00 0,00 0,00
TITOLO 2 - SPESE IN CONTO CAPITALE				
	917.791,90	Previsioni di competenza di cui impegnato di cui Fondo pluriennale vincolato Previsioni di cassa	1.119.204,81 0,00 0,00 1.131.362,07	1.050.000,00 0,00 0,00 1.967.791,90
				0,00 0,00 0,00
TOTALE PROGRAMMA 2 - TUTELA, VALORIZZAZIONE E RECUPERO AMBIENTALE				
	922.554,82	Previsioni di competenza di cui impegnato di cui Fondo pluriennale vincolato Previsioni di cassa	1.137.204,81 0,00 0,00 1.157.597,07	1.067.200,00 7.282,47 0,00 1.988.036,56
				17.200,00 4.782,47 0,00

Missione Programma Titolo	Residui presunti al termine dell'esercizio precedente quello a cui si riferisce il bilancio	Previsioni definitive dell'anno precedente quello a cui si riferisce il bilancio	Previsioni del bilancio pluriennale		
			2023	2024	2025
PROGRAMMA 3 - RIFIUTI					
TITOLO 1 - SPESE CORRENTI	202.962,18	Previsioni di competenza di cui impegnato di cui Fondo pluriennale vincolato Previsioni di cassa	1.105.265,95 0,00 0,00 1.266.306,01	1.035.400,00 240.833,50 0,00 1.230.862,18	1.033.910,00 0,00 0,00 0,00
TITOLO 2 - SPESE IN CONTO CAPITALE	1.320,00	Previsioni di competenza di cui impegnato di cui Fondo pluriennale vincolato Previsioni di cassa	1.320,00 0,00 0,00 1.320,00	0,00 0,00 0,00 0,00	0,00 0,00 0,00 0,00
TOTALE PROGRAMMA 3 - RIFIUTI	204.282,18	Previsioni di competenza di cui impegnato di cui Fondo pluriennale vincolato Previsioni di cassa	1.106.585,95 0,00 0,00 1.267.626,01	1.035.400,00 240.833,50 0,00 1.232.182,18	1.033.910,00 0,00 0,00 0,00
PROGRAMMA 4 - SERVIZIO IDRICO INTEGRATO					
TITOLO 1 - SPESE CORRENTI	0,00	Previsioni di competenza di cui impegnato di cui Fondo pluriennale vincolato Previsioni di cassa	12.200,00 0,00 0,00 12.200,00	12.200,00 0,00 0,00 12.200,00	12.200,00 0,00 0,00 0,00
TITOLO 2 - SPESE IN CONTO CAPITALE	11.433,43	Previsioni di competenza di cui impegnato di cui Fondo pluriennale vincolato Previsioni di cassa	8.528,71 0,00 0,00 11.433,43	0,00 0,00 0,00 11.433,43	0,00 0,00 0,00 0,00
TOTALE PROGRAMMA 4 - SERVIZIO IDRICO INTEGRATO	11.433,43	Previsioni di competenza di cui impegnato di cui Fondo pluriennale vincolato Previsioni di cassa	20.728,71 0,00 0,00 23.633,43	12.200,00 12.200,00 0,00 23.633,43	12.200,00 0,00 0,00 0,00

Missione Programma Titolo	Residui presunti al termine dell'esercizio precedente quello a cui si riferisce il bilancio	Previsioni definitive dell'anno precedente quello a cui si riferisce il bilancio	Previsioni del bilancio pluriennale		
			2023	2024	2025
MISSIONE 10 - TRASPORTI E DIRITTO ALLA MOBILITÀ					
PROGRAMMA 5 - VIABILITÀ E INFRASTRUTTURE STRADALI					
TITOLO 1 - SPESE CORRENTI	261.933,60	Previsioni di competenza di cui impegnato di cui Fondo pluriennale vincolato Previsioni di cassa	385.200,00 142.781,47 0,00 616.925,02	335.000,00 8.274,53 0,00	340.000,00 0,00 0,00
TITOLO 2 - SPESE IN CONTO CAPITALE	1.610.354,84	Previsioni di competenza di cui impegnato di cui Fondo pluriennale vincolato Previsioni di cassa	1.032.527,30 0,00 0,00 2.618.546,57	656.000,00 0,00 0,00	703.000,00 0,00 0,00
TOTALE PROGRAMMA 5 - VIABILITÀ E INFRASTRUTTURE STRADALI	1.872.288,44	Previsioni di competenza di cui impegnato di cui Fondo pluriennale vincolato Previsioni di cassa	1.417.727,30 142.781,47 0,00 3.235.471,59	991.000,00 8.274,53 0,00	1.043.000,00 0,00 0,00
TOTALE MISSIONE 10 - TRASPORTI E DIRITTO ALLA MOBILITÀ	1.872.288,44	Previsioni di competenza di cui impegnato di cui Fondo pluriennale vincolato Previsioni di cassa	1.417.727,30 142.781,47 0,00 3.235.471,59	991.000,00 8.274,53 0,00	1.043.000,00 0,00 0,00

Missione Programma Titolo	Residui presunti al termine dell'esercizio precedente quello a cui si riferisce il bilancio	Previsioni definitive dell'anno precedente quello a cui si riferisce il bilancio	2023	2024	2025
MISSIONE 11 - SOCCORSO CIVILE					
PROGRAMMA 1 - SISTEMA DI PROTEZIONE CIVILE					
TITOLO 1 - SPESE CORRENTI	0,00	Previsioni di competenza di cui impegnato di cui Fondo pluriennale vincolato Previsioni di cassa	1.500,00 0,00 0,00 1.500,00	1.500,00 0,00 0,00 1.500,00	1.500,00 0,00 0,00 1.500,00
TITOLO 2 - SPESE IN CONTO CAPITALE	1.000,00	Previsioni di competenza di cui impegnato di cui Fondo pluriennale vincolato Previsioni di cassa	1.000,00 0,00 0,00 1.000,00	0,00 0,00 0,00 1.000,00	0,00 0,00 0,00 0,00
TOTALE PROGRAMMA 1 - SISTEMA DI PROTEZIONE CIVILE	1.000,00	Previsioni di competenza di cui impegnato di cui Fondo pluriennale vincolato Previsioni di cassa	2.500,00 0,00 0,00 2.500,00	1.500,00 0,00 0,00 1.500,00	1.500,00 0,00 0,00 1.500,00
TOTALE MISSIONE 11 - SOCCORSO CIVILE	1.000,00	Previsioni di competenza di cui impegnato di cui Fondo pluriennale vincolato Previsioni di cassa	2.500,00 0,00 0,00 2.500,00	1.500,00 0,00 0,00 2.500,00	1.500,00 0,00 0,00 1.500,00

Missione Programma Titolo	Residui presunti al termine dell'esercizio precedente quello a cui si riferisce il bilancio	Previsioni definitive dell'anno precedente quello a cui si riferisce il bilancio	2023	2024	2025
MISSIONE 12 - DIRITTI SOCIALI, POLITICHE SOCIALI E FAMIGLIA					
PROGRAMMA 1 - INTERVENTI PER L'INFANZIA E I MINORI E PER ASILI NIDO					
TITOLO 1 - SPESE CORRENTI	6.776,21	Previsioni di competenza di cui impegnato di cui Fondo pluriennale vincolato Previsioni di cassa	46.352,88 0,00 0,00 58.211,67	32.000,00 0,00 0,00 38.776,21	32.000,00 0,00 0,00 0,00
TOTALE PROGRAMMA 1 - INTERVENTI PER L'INFANZIA E I MINORI E PER ASILI NIDO	6.776,21	Previsioni di competenza di cui impegnato di cui Fondo pluriennale vincolato Previsioni di cassa	46.352,88 0,00 0,00 58.211,67	32.000,00 0,00 0,00 38.776,21	32.000,00 0,00 0,00 0,00
PROGRAMMA 2 - INTERVENTI PER LA DISABILITÀ					
TITOLO 1 - SPESE CORRENTI	58.239,89	Previsioni di competenza di cui impegnato di cui Fondo pluriennale vincolato Previsioni di cassa	184.900,00 0,00 0,00 257.623,13	189.200,00 0,00 0,00 247.439,89	189.200,00 0,00 0,00 0,00
TOTALE PROGRAMMA 2 - INTERVENTI PER LA DISABILITÀ	58.239,89	Previsioni di competenza di cui impegnato di cui Fondo pluriennale vincolato Previsioni di cassa	184.900,00 0,00 0,00 257.623,13	189.200,00 0,00 0,00 247.439,89	189.200,00 0,00 0,00 0,00

Missione Programma Titolo	Residui presunti al termine dell'esercizio precedente quello a cui si riferisce il bilancio	Previsioni definitive dell'anno precedente quello a cui si riferisce il bilancio	Previsioni del bilancio pluriennale		
			2023	2024	2025
PROGRAMMA 3 - INTERVENTI PER GLI ANZIANI					
TITOLO 1 - SPESE CORRENTI	18.840,60	Previsioni di competenza di cui impegnato di cui Fondo pluriennale vincolato Previsioni di cassa	74.000,00 0,00 0,00 92.840,60	74.000,00 0,00 0,00 0,00	74.000,00 0,00 0,00 0,00
TITOLO 2 - SPESE IN CONTO CAPITALE	0,00	Previsioni di competenza di cui impegnato di cui Fondo pluriennale vincolato Previsioni di cassa	10.000,00 0,00 0,00 10.000,00	0,00 0,00 0,00 0,00	0,00 0,00 0,00 0,00
TOTALE PROGRAMMA 3 - INTERVENTI PER GLI ANZIANI	18.840,60	Previsioni di competenza di cui impegnato di cui Fondo pluriennale vincolato Previsioni di cassa	84.000,00 0,00 0,00 102.840,60	74.000,00 0,00 0,00 0,00	74.000,00 0,00 0,00 0,00
PROGRAMMA 5 - INTERVENTI PER LE FAMIGLIE					
TITOLO 1 - SPESE CORRENTI	68.352,54	Previsioni di competenza di cui impegnato di cui Fondo pluriennale vincolato Previsioni di cassa	39.600,00 0,00 0,00 86.802,54	26.000,00 0,00 0,00 0,00	26.000,00 0,00 0,00 0,00
TITOLO 2 - SPESE IN CONTO CAPITALE	102,38	Previsioni di competenza di cui impegnato di cui Fondo pluriennale vincolato Previsioni di cassa	15.000,00 0,00 0,00 15.102,38	0,00 0,00 0,00 0,00	0,00 0,00 0,00 0,00
TOTALE PROGRAMMA 5 - INTERVENTI PER LE FAMIGLIE	68.454,92	Previsioni di competenza di cui impegnato di cui Fondo pluriennale vincolato Previsioni di cassa	54.600,00 0,00 0,00 101.904,92	26.000,00 0,00 0,00 0,00	26.000,00 0,00 0,00 0,00

Missione Programma Titolo	Residui presunti al termine dell'esercizio precedente quello a cui si riferisce il bilancio	Previsioni definitive dell'anno precedente quello a cui si riferisce il bilancio	Previsioni del bilancio pluriennale		
			2023	2024	2025
PROGRAMMA 6 - INTERVENTI PER IL DIRITTO ALLA CASA					
TITOLO 1 - SPESE CORRENTI	17.102,83	Previsioni di competenza di cui impegnato di cui Fondo pluriennale vincolato Previsioni di cassa	0,00 0,00 0,00 17.102,83	0,00 0,00 0,00 0,00	0,00 0,00 0,00 0,00
TOTALE PROGRAMMA 6 - INTERVENTI PER IL DIRITTO ALLA CASA					
	17.102,83	Previsioni di competenza di cui impegnato di cui Fondo pluriennale vincolato Previsioni di cassa	0,00 0,00 0,00 17.102,83	0,00 0,00 0,00 0,00	0,00 0,00 0,00 0,00
PROGRAMMA 7 - PROGRAMMAZIONE E GOVERNO DELLA RETE DEI SERVIZI SOCIOSANITARI E SOCIALI					
TITOLO 1 - SPESE CORRENTI	32.961,08	Previsioni di competenza di cui impegnato di cui Fondo pluriennale vincolato Previsioni di cassa	320.622,00 0,00 0,00 348.359,20	323.265,00 0,00 0,00 357.461,08	323.265,00 0,00 0,00 0,00
TOTALE PROGRAMMA 7 - PROGRAMMAZIONE E GOVERNO DELLA RETE DEI SERVIZI SOCIOSANITARI E SOCIALI					
	32.961,08	Previsioni di competenza di cui impegnato di cui Fondo pluriennale vincolato Previsioni di cassa	320.622,00 0,00 0,00 348.359,20	323.265,00 0,00 0,00 357.461,08	323.265,00 0,00 0,00 0,00
PROGRAMMA 8 - COOPERAZIONE E ASSOCIAZIONISMO					
TITOLO 1 - SPESE CORRENTI	1.500,00	Previsioni di competenza di cui impegnato di cui Fondo pluriennale vincolato Previsioni di cassa	32.500,00 0,00 0,00 74.590,00	0,00 0,00 0,00 1.500,00	0,00 0,00 0,00 0,00
TOTALE PROGRAMMA 8 - COOPERAZIONE E ASSOCIAZIONISMO					
	1.500,00	Previsioni di competenza di cui impegnato di cui Fondo pluriennale vincolato Previsioni di cassa	32.500,00 0,00 0,00 74.590,00	0,00 0,00 0,00 1.500,00	0,00 0,00 0,00 0,00

Missione Programma Titolo	Residui presunti al termine dell'esercizio precedente quello a cui si riferisce il bilancio	Previsioni definitive dell'anno precedente quello a cui si riferisce il bilancio	Previsioni del bilancio pluriennale		
			2023	2024	2025
PROGRAMMA 9 - SERVIZIO NECROSCOPICO E CIMITERIALE					
TITOLO 1 - SPESE CORRENTI					
	50.165,21	Previsioni di competenza di cui impegnato di cui Fondo pluriennale vincolato Previsioni di cassa	73.700,00 0,00 0,00 102.097,85	44.600,00 0,00 0,00 51.433,76	44.600,00 0,00 0,00 0,00
TITOLO 2 - SPESE IN CONTO CAPITALE					
	107.954,71	Previsioni di competenza di cui impegnato di cui Fondo pluriennale vincolato Previsioni di cassa	208.332,24 0,00 0,00 235.738,78	100.000,00 0,00 0,00 142.271,51	130.000,00 0,00 0,00 0,00
TOTALE PROGRAMMA 9 - SERVIZIO NECROSCOPICO E CIMITERIALE					
	158.119,92	Previsioni di competenza di cui impegnato di cui Fondo pluriennale vincolato Previsioni di cassa	282.032,24 0,00 0,00 337.836,63	144.600,00 5.500,00 0,00 193.705,27	174.600,00 0,00 0,00 0,00
TOTALE MISSIONE 12 - DIRITTI SOCIALI, POLITICHE SOCIALI E FAMIGLIA					
	361.995,45	Previsioni di competenza di cui impegnato di cui Fondo pluriennale vincolato Previsioni di cassa	1.077.124,12 0,00 0,00 1.411.103,60	828.900,00 5.500,00 0,00 1.060.730,80	819.065,00 0,00 0,00 0,00

Missione Programma Titolo	Residui presunti al termine dell'esercizio precedente quello a cui si riferisce il bilancio	Previsioni definitive dell'anno precedente quello a cui si riferisce il bilancio	Previsioni del bilancio pluriennale		
			2023	2024	2025

MISSIONE 14 - SVILUPPO ECONOMICO E COMPETITIVITÀ					
PROGRAMMA 2 - COMMERCIO - RETI DISTRIBUTIVE - TUTELA DEI CONSUMATORI					
TITOLO 1 - SPESE CORRENTI					
	0,00	Previsioni di competenza	50,00	50,00	50,00
		di cui impegnato	0,00	0,00	0,00
		di cui Fondo pluriennale vincolato	0,00	0,00	0,00
		Previsioni di cassa	91,32		
TOTALE PROGRAMMA 2 - COMMERCIO - RETI DISTRIBUTIVE - TUTELA DEI CONSUMATORI					
	0,00	Previsioni di competenza	50,00	50,00	50,00
		di cui impegnato	0,00	0,00	0,00
		di cui Fondo pluriennale vincolato	0,00	0,00	0,00
		Previsioni di cassa	50,00		
TOTALE MISSIONE 14 - SVILUPPO ECONOMICO E COMPETITIVITÀ					
	0,00	Previsioni di competenza	50,00	50,00	50,00
		di cui impegnato	0,00	0,00	0,00
		di cui Fondo pluriennale vincolato	0,00	0,00	0,00
		Previsioni di cassa	91,32		

Missione Programma Titolo	Residui presunti al termine dell'esercizio precedente quello a cui si riferisce il bilancio	Previsioni definitive dell'anno precedente quello a cui si riferisce il bilancio	2023	2024	2025
MISSIONE 20 - FONDI E ACCANTONAMENTI					
PROGRAMMA 1 - FONDO DI RISERVA					
TITOLO 1 - SPESE CORRENTI	0,00	Previsioni di competenza di cui impegnato di cui Fondo pluriennale vincolato Previsioni di cassa	16.517,42 0,00 0,00 36.150,00	22.246,35 0,00 0,00 45.000,00	23.940,05 0,00 0,00 0,00
TOTALE PROGRAMMA 1 - FONDO DI RISERVA	0,00	Previsioni di competenza di cui impegnato di cui Fondo pluriennale vincolato Previsioni di cassa	16.517,42 0,00 0,00 36.150,00	22.246,35 0,00 0,00 45.000,00	23.940,05 0,00 0,00 0,00
PROGRAMMA 2 - FONDO CREDITI DI DUBBIA ESIGIBILITÀ					
TITOLO 1 - SPESE CORRENTI	0,00	Previsioni di competenza di cui impegnato di cui Fondo pluriennale vincolato Previsioni di cassa	256.732,83 0,00 0,00 0,00	205.925,65 0,00 0,00 0,00	190.494,95 0,00 0,00 0,00
TOTALE PROGRAMMA 2 - FONDO CREDITI DI DUBBIA ESIGIBILITÀ	0,00	Previsioni di competenza di cui impegnato di cui Fondo pluriennale vincolato Previsioni di cassa	256.732,83 0,00 0,00 0,00	205.925,65 0,00 0,00 0,00	190.494,95 0,00 0,00 0,00
PROGRAMMA 3 - ALTRI FONDI					
TITOLO 1 - SPESE CORRENTI	0,00	Previsioni di competenza di cui impegnato di cui Fondo pluriennale vincolato Previsioni di cassa	17.799,00 0,00 0,00 0,00	11.650,00 0,00 0,00 0,00	22.413,00 0,00 0,00 0,00
TOTALE PROGRAMMA 3 - ALTRI FONDI	0,00	Previsioni di competenza di cui impegnato di cui Fondo pluriennale vincolato Previsioni di cassa	17.799,00 0,00 0,00 0,00	11.650,00 0,00 0,00 0,00	22.413,00 0,00 0,00 0,00

Missione Programma Titolo	Residui presunti al termine dell'esercizio precedente quello a cui si riferisce il bilancio	Previsioni definitive dell'anno precedente quello a cui si riferisce il bilancio	Previsioni del bilancio pluriennale		
			2023	2024	2025
TOTALE MISSIONE 20 - FONDI E ACCANTONAMENTI					
	0,00	291.049,25	239.822,00	248.950,00	236.848,00
		0,00	0,00	0,00	0,00
	di cui Fondo pluriennale vincolato	0,00	0,00	0,00	0,00
	Previsioni di cassa	36.150,00	45.000,00		

Missione
Programma
Titolo

Residui presunti al
termine dell'esercizio
precedente quello a cui
si riferisce il bilancio

Previsioni definitive
dell'anno precedente
quello a cui si riferisce il
bilancio

Previsioni del bilancio pluriennale
2023 2024 2025

MISSIONE 50 - DEBITO PUBBLICO

PROGRAMMA 1 - QUOTA INTERESSI AMMORTAMENTO MUTUI E PRESTITI OBBLIGAZIONARI

TITOLO 1 - SPESE CORRENTI					
0,00	Previsioni di competenza	172.100,00	205.100,00	182.100,00	156.800,00
	di cui impegnato	0,00	0,00	0,00	0,00
	di cui Fondo pluriennale vincolato	0,00	0,00	0,00	0,00
	Previsioni di cassa	172.100,00	205.100,00		
TOTALE PROGRAMMA 1 - QUOTA INTERESSI AMMORTAMENTO MUTUI E PRESTITI OBBLIGAZIONARI					
0,00	Previsioni di competenza	172.100,00	205.100,00	182.100,00	156.800,00
	di cui impegnato	0,00	0,00	0,00	0,00
	di cui Fondo pluriennale vincolato	0,00	0,00	0,00	0,00
	Previsioni di cassa	172.100,00	205.100,00		

PROGRAMMA 2 - QUOTA CAPITALE AMMORTAMENTO MUTUI E PRESTITI OBBLIGAZIONARI

TITOLO 4 - RIMBORSO PRESTITI					
0,00	Previsioni di competenza di cui impegnato di cui Fondo pluriennale vincolato Previsioni di cassa	619.025,65 0,00 0,00 619.025,65	687.000,00 0,00 0,00 664.400,00	693.000,00 0,00 0,00 0,00	627.400,00 0,00 0,00 0,00

TOTALE PROGRAMMA 2 - QUOTA CAPITALE AMMORTAMENTO MUTUI E PRESTITI OBBLIGAZIONARI					
0,00	Previsioni di competenza di cui impegnato di cui Fondo pluriennale vincolato Previsioni di cassa	619.025,65 0,00 0,00 619.025,65	687.000,00 0,00 0,00 664.400,00	693.000,00 0,00 0,00 0,00	627.400,00 0,00 0,00 0,00

TOTALE MISSIONE 50 - DEBITO PUBBLICO					
0,00	Previsioni di competenza di cui impegnato di cui Fondo pluriennale vincolato Previsioni di cassa	791.125,65 0,00 0,00 791.125,65	892.100,00 0,00 0,00 869.500,00	875.100,00 0,00 0,00 0,00	784.200,00 0,00 0,00 0,00

Missione Programma Titolo	Residui presunti al termine dell'esercizio precedente quello a cui si riferisce il bilancio	Previsioni definitive dell'anno precedente quello a cui si riferisce il bilancio	2023	2024	2025
MISSIONE 60 - ANTICIPAZIONI FINANZIARIE					
PROGRAMMA 1 - RESTITUZIONE ANTICIPAZIONE DI TESORERIA					
TITOLO 5 - CHIUSURA ANTICIPAZIONI RICEVUTE DA ISTITUTO TESORIERE/CASSIERE	0,00	Previsioni di competenza di cui impegnato di cui Fondo pluriennale vincolato Previsioni di cassa	500.000,00 0,00 0,00 500.000,00	500.000,00 0,00 0,00 0,00	500.000,00 0,00 0,00 0,00
TOTALE PROGRAMMA 1 - RESTITUZIONE ANTICIPAZIONE DI TESORERIA	0,00	Previsioni di competenza di cui impegnato di cui Fondo pluriennale vincolato Previsioni di cassa	500.000,00 0,00 0,00 500.000,00	500.000,00 0,00 0,00 0,00	500.000,00 0,00 0,00 0,00
TOTALE MISSIONE 60 - ANTICIPAZIONI FINANZIARIE	0,00	Previsioni di competenza di cui impegnato di cui Fondo pluriennale vincolato Previsioni di cassa	500.000,00 0,00 0,00 500.000,00	500.000,00 0,00 0,00 0,00	500.000,00 0,00 0,00 0,00

Missione Programma Titolo	Residui presunti al termine dell'esercizio precedente quello a cui si riferisce il bilancio	Previsioni definitive dell'anno precedente quello a cui si riferisce il bilancio	Previsioni del bilancio pluriennale		
			2023	2024	2025
MISSIONE 99 - SERVIZI PER CONTO TERZI					
PROGRAMMA 1 - SERVIZI PER CONTO TERZI E PARTITE DI GIRO					
TITOLO 7 - USCITE PER CONTO TERZI E PARTITE DI GIRO					
	122.580,63	Previsioni di competenza di cui impegnato di cui Fondo pluriennale vincolato Previsioni di cassa	2.333.400,00 0,00 0,00 2.464.369,98	2.333.400,00 0,00 0,00 2.430.980,63	2.333.400,00 0,00 0,00 0,00
TOTALE PROGRAMMA 1 - SERVIZI PER CONTO TERZI E PARTITE DI GIRO					
	122.580,63	Previsioni di competenza di cui impegnato di cui Fondo pluriennale vincolato Previsioni di cassa	2.333.400,00 0,00 0,00 2.464.369,98	2.333.400,00 0,00 0,00 2.430.980,63	2.333.400,00 0,00 0,00 0,00
TOTALE MISSIONE 99 - SERVIZI PER CONTO TERZI					
	122.580,63	Previsioni di competenza di cui impegnato di cui Fondo pluriennale vincolato Previsioni di cassa	2.333.400,00 0,00 0,00 2.464.369,98	2.333.400,00 0,00 0,00 2.430.980,63	2.333.400,00 0,00 0,00 0,00
TOTALE GENERALE SPESE					
	11.299.266,47	Previsioni di competenza di cui impegnato di cui Fondo pluriennale vincolato Previsioni di cassa	30.149.775,90 0,00 0,00 25.385.728,40	18.786.847,82 1.803.099,92 0,00 25.407.692,65	11.343.707,00 0,00 0,00 0,00

Comune di Pisogne

Previsioni finanziarie 2023 - 2025

RIEPILOGO GENERALE ENTRATE PER TITOLI

Titolo	Residui presunti al termine dell'esercizio precedente quello a cui si riferisce il bilancio	Previsioni definitive dell'anno precedente quello a cui si riferisce il bilancio	Previsioni del bilancio pluriennale		
			2023	2024	2025
FONDO PLURIENNALE VINCOLATO DI PARTE CORRENTE	Competenza	170.080,22	0,00	0,00	0,00
FONDO PLURIENNALE VINCOLATO IN CONTO CAPITALE	Competenza	3.098.682,08	0,00	0,00	0,00
AVANZO DI AMMINISTRAZIONE	Competenza	1.471.732,35	0,00	0,00	0,00
FONDO DI CASSA	Cassa	4.133.123,91	6.362.997,11	0,00	0,00
TITOLO 1 - ENTRATE CORRENTI DI NATURA TRIBUTARIA, CONTRIBUTIVA E PEREQUATIVA	Competenza	4.436.627,00	4.397.456,00	4.407.268,00	4.358.691,00
	Cassa	5.076.010,86	4.798.415,90		
TITOLO 2 - TRASFERIMENTI CORRENTI	Competenza	837.245,78	1.000.639,00	598.858,00	604.433,00
	Cassa	1.138.497,28	1.092.999,56		
TITOLO 3 - ENTRATE EXTRATRIBUTARIE	Competenza	1.453.860,00	1.297.198,00	1.292.083,00	1.293.083,00
	Cassa	1.689.687,49	1.408.579,71		
TITOLO 4 - ENTRATE IN CONTO CAPITALE	Competenza	14.048.148,47	9.058.154,82	4.360.900,00	2.254.100,00
	Cassa	9.547.632,06	10.309.889,11		
TITOLO 5 - ENTRATE DA RIDUZIONE DI ATTIVITÀ FINANZIARIE	Competenza	0,00	100.000,00	50.000,00	0,00
	Cassa		100.000,00		
TITOLO 6 - ACCENSIONE PRESTITI	Competenza	1.800.000,00	100.000,00	50.000,00	0,00
	Cassa	1.805.431,12	1.905.431,12		
TITOLO 7 - ANTICIPAZIONI DA ISTITUTO TESORIERE/CASSIERE	Competenza	500.000,00	500.000,00	500.000,00	500.000,00
	Cassa	500.000,00	500.000,00		
TITOLO 9 - ENTRATE PER CONTO TERZI E PARTITE DI GIRO	Competenza	2.333.400,00	2.333.400,00	2.333.400,00	2.333.400,00
	Cassa	2.368.930,69	2.371.341,29		
TOTALE GENERALE ENTRATE	Competenza	30.149.775,90	18.786.847,82	13.592.509,00	11.343.707,00
	Cassa	26.259.313,41	28.849.653,80		

Comune di Pisogne

Previsioni finanziarie 2023 - 2025

RIEPILOGO GENERALE SPESE PER TITOLI

Titolo	Residui presunti al termine dell'esercizio precedente quello a cui si riferisce il bilancio	Previsioni definitive dell'anno precedente quello a cui si riferisce il bilancio	Previsioni del bilancio pluriennale		
			2023	2024	2025
TITOLO 1 - SPESE CORRENTI	1.875.665,42	6.556.657,83	6.080.893,00	5.655.209,00	5.678.807,00
		di cui impegnato	803.099,92	143.725,43	0,00
		di cui Fondo pluriennale vincolato	0,00	0,00	0,00
		Previsioni di cassa	7.390.001,12		
TITOLO 2 - SPESE IN CONTO CAPITALE	9.301.020,42	20.140.692,42	9.085.554,82	4.360.900,00	2.204.100,00
		di cui impegnato	1.000.000,00	0,00	0,00
		di cui Fondo pluriennale vincolato	0,00	0,00	0,00
		Previsioni di cassa	14.322.310,90		
TITOLO 3 - SPESE PER INCREMENTO ATTIVITÀ FINANZIARIE	0,00	0,00	100.000,00	50.000,00	0,00
		di cui impegnato	0,00	0,00	0,00
		di cui Fondo pluriennale vincolato	0,00	0,00	0,00
		Previsioni di cassa	100.000,00		
TITOLO 4 - RIMBORSO PRESTITI	0,00	619.025,65	687.000,00	693.000,00	627.400,00
		di cui impegnato	0,00	0,00	0,00
		di cui Fondo pluriennale vincolato	0,00	0,00	0,00
		Previsioni di cassa	664.400,00		
TITOLO 5 - CHIUSURA ANTICIPAZIONI RICEVUTE DA ISTITUTO TESORIERE/CASSIERE	0,00	500.000,00	500.000,00	500.000,00	500.000,00
		di cui impegnato	0,00	0,00	0,00
		di cui Fondo pluriennale vincolato	0,00	0,00	0,00
		Previsioni di cassa	500.000,00		
TITOLO 7 - USCITE PER CONTO TERZI E PARTITE DI GIRO	122.580,63	2.333.400,00	2.333.400,00	2.333.400,00	2.333.400,00
		di cui impegnato	0,00	0,00	0,00
		di cui Fondo pluriennale vincolato	0,00	0,00	0,00
		Previsioni di cassa	2.430.980,63		

Titolo	Residui presunti al termine dell'esercizio precedente quello a cui si riferisce il bilancio	Previsioni definitive dell'anno precedente quello a cui si riferisce il bilancio	Previsioni del bilancio pluriennale		
			2023	2024	2025
TOTALE GENERALE SPESE	11.299.266,47	Previsioni di competenza di cui impegnato di cui Fondo pluriennale vincolato Previsioni di cassa	18.786.847,82 1.803.099,92 0,00 25.407.692,65	13.592.509,00 143.725,43 0,00	11.343.707,00 0,00 0,00

Comune di Pisogne

Previsioni finanziarie 2023 - 2025

RIEPILOGO GENERALE SPESE PER MISSIONI

Missione	Residui presunti al termine dell'esercizio precedente quello a cui si riferisce il bilancio	Previsioni definitive dell'anno precedente quello a cui si riferisce il bilancio	Previsioni del bilancio pluriennale		
			2023	2024	2025
MISSIONE 1 - SERVIZI ISTITUZIONALI, GENERALI E DI GESTIONE	1.862.792,78	10.844.446,86	6.104.645,00	2.075.539,00	3.263.939,00
		di cui impegnato	311.562,70	122.788,43	0,00
		di cui Fondo pluriennale vincolato	0,00	0,00	0,00
		Previsioni di cassa	5.868.718,57		
MISSIONE 3 - ORDINE PUBBLICO E SICUREZZA	55.126,96	287.683,52	270.063,52	230.595,00	230.595,00
		di cui impegnato	230,86	0,00	0,00
		di cui Fondo pluriennale vincolato	0,00	0,00	0,00
		Previsioni di cassa	320.129,98		
MISSIONE 4 - ISTRUZIONE E DIRITTO ALLO STUDIO	935.587,48	1.523.024,00	1.431.620,00	705.620,00	635.620,00
		di cui impegnato	0,00	0,00	0,00
		di cui Fondo pluriennale vincolato	0,00	0,00	0,00
		Previsioni di cassa	1.760.090,13		
MISSIONE 5 - TUTELA E VALORIZZAZIONE DEI BENI E ATTIVITÀ CULTURALI	395.197,69	1.821.637,19	1.322.620,00	127.930,00	120.430,00
		di cui impegnato	0,00	0,00	0,00
		di cui Fondo pluriennale vincolato	0,00	0,00	0,00
		Previsioni di cassa	398.145,66		
MISSIONE 6 - POLITICHE GIOVANILI, SPORT E TEMPO LIBERO	4.365.146,49	4.794.185,17	1.100.000,00	433.250,00	138.950,00
		di cui impegnato	0,00	0,00	0,00
		di cui Fondo pluriennale vincolato	0,00	0,00	0,00
		Previsioni di cassa	5.274.520,01		
MISSIONE 7 - TURISMO	28.934,00	137.586,00	22.100,00	170.100,00	20.100,00
		di cui impegnato	0,00	0,00	0,00
		di cui Fondo pluriennale vincolato	0,00	0,00	0,00
		Previsioni di cassa	45.834,00		

Missione	Residui presunti al termine dell'esercizio precedente quello a cui si riferisce il bilancio	Previsioni definitive dell'anno precedente quello a cui si riferisce il bilancio	Previsioni del bilancio pluriennale		
			2023	2024	2025
MISSIONE 8 - ASSETTO DEL TERRITORIO ED EDILIZIA ABITATIVA	62.384,95	Previsioni di competenza di cui impegnato di cui Fondo pluriennale vincolato Previsioni di cassa	293.549,82 0,00 0,00 104.284,94	436.500,00 0,00 0,00 0,00	36.500,00 0,00 0,00 0,00
MISSIONE 9 - SVILUPPO SOSTENIBILE E TUTELA DEL TERRITORIO E DELL'AMBIENTE	1.236.231,60	Previsioni di competenza di cui impegnato di cui Fondo pluriennale vincolato Previsioni di cassa	2.833.158,31 0,00 0,00 3.023.616,90	3.773.910,00 12.662,47 0,00 3.491.736,34	1.179.510,00 0,00 0,00 0,00
MISSIONE 10 - TRASPORTI E DIRITTO ALLA MOBILITÀ	1.872.288,44	Previsioni di competenza di cui impegnato di cui Fondo pluriennale vincolato Previsioni di cassa	2.619.256,01 0,00 0,00 3.010.794,58	991.000,00 8.274,53 0,00 3.235.471,59	1.043.000,00 0,00 0,00 0,00
MISSIONE 11 - SOCCORSO CIVILE	1.000,00	Previsioni di competenza di cui impegnato di cui Fondo pluriennale vincolato Previsioni di cassa	2.500,00 0,00 0,00 3.500,00	1.500,00 0,00 0,00 2.500,00	1.500,00 0,00 0,00 0,00
MISSIONE 12 - DIRITTI SOCIALI, POLITICHE SOCIALI E FAMIGLIA	361.995,45	Previsioni di competenza di cui impegnato di cui Fondo pluriennale vincolato Previsioni di cassa	1.077.124,12 0,00 0,00 1.411.103,60	689.065,00 0,00 0,00 1.060.730,80	819.065,00 0,00 0,00 0,00
MISSIONE 14 - SVILUPPO ECONOMICO E COMPETITIVITÀ	0,00	Previsioni di competenza di cui impegnato di cui Fondo pluriennale vincolato Previsioni di cassa	50,00 0,00 0,00 91,32	50,00 0,00 0,00 50,00	50,00 0,00 0,00 0,00
MISSIONE 20 - FONDI E ACCANTONAMENTI	0,00	Previsioni di competenza di cui impegnato di cui Fondo pluriennale vincolato Previsioni di cassa	291.049,25 0,00 0,00 36.150,00	248.950,00 0,00 0,00 45.000,00	236.848,00 0,00 0,00 0,00
MISSIONE 50 - DEBITO PUBBLICO	0,00	Previsioni di competenza di cui impegnato di cui Fondo pluriennale vincolato Previsioni di cassa	791.125,65 0,00 0,00 791.125,65	875.100,00 0,00 0,00 869.500,00	784.200,00 0,00 0,00 0,00
MISSIONE 60 - ANTICIPAZIONI FINANZIARIE	0,00	Previsioni di competenza di cui impegnato di cui Fondo pluriennale vincolato Previsioni di cassa	500.000,00 0,00 0,00 500.000,00	500.000,00 0,00 0,00 500.000,00	500.000,00 0,00 0,00 0,00

Missione	Residui presunti al termine dell'esercizio precedente quello a cui si riferisce il bilancio	Previsioni definitive dell'anno precedente quello a cui si riferisce il bilancio	Previsioni del bilancio pluriennale		
			2023	2024	2025
MISSIONE 99 - SERVIZI PER CONTO TERZI	122.580,63	Previsioni di competenza di cui impegnato di cui Fondo pluriennale vincolato Previsioni di cassa	2.333.400,00 0,00 0,00 2.430.980,63	2.333.400,00 0,00 0,00	2.333.400,00 0,00 0,00
TOTALE GENERALE SPESE	11.299.266,47	Previsioni di competenza di cui impegnato di cui Fondo pluriennale vincolato Previsioni di cassa	18.786.847,82 1.803.099,92 0,00 25.407.692,65	13.592.509,00 143.725,43 0,00	11.343.707,00 0,00 0,00

Comune di Pisogne

RIEPILOGO SPESE PER MACROAGGREGATI

	Residui presunti al termine dell'esercizio precedente quello a cui si riferisce il bilancio	Previsioni definitive dell'anno precedente quello a cui si riferisce il bilancio	Previsioni del bilancio pluriennale	
			2023	2024
MACROAGGREGATO 1 - REDDITI DA LAVORO DIPENDENTE	140.080,18	1.223.183,95	1.151.280,00	1.163.135,00
		di cui competenza		
		di cui impegnato	6.350,00	0,00
		di cui Fondo pluriennale vincolato	0,00	0,00
		Previsioni di cassa	1.185.357,88	
MACROAGGREGATO 2 - IMPOSTE E TASSE A CARICO DELL'ENTE	16.941,77	121.129,96	114.150,00	116.030,00
		di cui competenza		
		di cui impegnato	510,00	0,00
		di cui Fondo pluriennale vincolato	0,00	0,00
		Previsioni di cassa	122.386,12	
MACROAGGREGATO 3 - ACQUISTO DI BENI E SERVIZI	1.346.615,77	3.510.124,08	3.364.751,00	2.997.104,00
		di cui competenza		
		di cui impegnato	720.635,85	82.071,68
		di cui Fondo pluriennale vincolato	0,00	0,00
		Previsioni di cassa	4.516.713,42	
MACROAGGREGATO 4 - TRASFERIMENTI CORRENTI	342.541,73	1.049.070,59	828.290,00	768.390,00
		di cui competenza		
		di cui impegnato	8.418,32	0,00
		di cui Fondo pluriennale vincolato	0,00	0,00
		Previsioni di cassa	1.115.121,73	
MACROAGGREGATO 7 - INTERESSI PASSIVI	0,00	172.100,00	205.100,00	182.100,00
		di cui competenza		
		di cui impegnato	0,00	0,00
		di cui Fondo pluriennale vincolato	0,00	0,00
		Previsioni di cassa	205.100,00	
MACROAGGREGATO 9 - RIMBORSI E POSTE CORRETTIVE DELLE ENTRATE	664,00	10.500,00	3.500,00	3.500,00
		di cui competenza		
		di cui impegnato	0,00	0,00
		di cui Fondo pluriennale vincolato	0,00	0,00
		Previsioni di cassa	3.500,00	
MACROAGGREGATO 10 - ALTRE SPESE CORRENTI	28.821,97	470.549,25	413.822,00	424.950,00
		di cui competenza		
		di cui impegnato	67.185,75	61.653,75
		di cui Fondo pluriennale vincolato	0,00	0,00
		Previsioni di cassa	241.821,97	
TITOLO 1 - SPESE CORRENTI	1.875.665,42	6.556.657,83	6.080.893,00	5.655.209,00
		di cui competenza		
		di cui impegnato	803.099,92	143.725,43
		di cui Fondo pluriennale vincolato	0,00	0,00
		Previsioni di cassa	7.390.001,12	

Comune di Pisogne

RIEPILOGO SPESE PER MACROAGGREGATI

	Residui presunti al termine dell'esercizio precedente quello a cui si riferisce il bilancio	Previsioni definitive dell'anno precedente quello a cui si riferisce il bilancio	Previsioni del bilancio pluriennale 2023	2024	2025
MACROAGGREGATO 2 - INVESTIMENTI FISSI LORDI E ACQUISTO DI TERRENI	9.273.812,35	18.840.217,42	7.820.414,82	4.325.900,00	2.169.100,00
		di cui impegnato	0,00	1.000.000,00	0,00
		di cui Fondo pluriennale vincolato	0,00	0,00	0,00
		Previsioni di cassa	14.075.603,93	14.226.561,72	
MACROAGGREGATO 3 - CONTRIBUTI AGLI INVESTIMENTI	27.208,07	1.300.475,00	1.265.140,00	35.000,00	35.000,00
		di cui impegnato	0,00	0,00	0,00
		di cui Fondo pluriennale vincolato	0,00	0,00	0,00
		Previsioni di cassa	155.834,81	95.749,18	
TITOLO 2 - SPESE IN CONTO CAPITALE	9.301.020,42	20.140.692,42	9.085.554,82	4.360.900,00	2.204.100,00
		di cui impegnato	0,00	1.000.000,00	0,00
		di cui Fondo pluriennale vincolato	0,00	0,00	0,00
		Previsioni di cassa	14.231.438,74	14.322.310,90	
MACROAGGREGATO 4 - ALTRE SPESE PER INCREMENTO DI ATTIVITÀ FINANZIARIE	0,00	0,00	100.000,00	50.000,00	0,00
		di cui impegnato	0,00	0,00	0,00
		di cui Fondo pluriennale vincolato	0,00	0,00	0,00
		Previsioni di cassa	100.000,00		
TITOLO 3 - SPESE PER INCREMENTO ATTIVITÀ FINANZIARIE	0,00	0,00	100.000,00	50.000,00	0,00
		di cui impegnato	0,00	0,00	0,00
		di cui Fondo pluriennale vincolato	0,00	0,00	0,00
		Previsioni di cassa	100.000,00		
MACROAGGREGATO 3 - RIMBORSO MUTUI E ALTRI FINANZIAMENTI A MEDIO-LUNGO TERMINE	0,00	619.025,65	687.000,00	693.000,00	627.400,00
		di cui impegnato	0,00	0,00	0,00
		di cui Fondo pluriennale vincolato	0,00	0,00	0,00
		Previsioni di cassa	619.025,65	664.400,00	
TITOLO 4 - RIMBORSO PRESTITI	0,00	619.025,65	687.000,00	693.000,00	627.400,00
		di cui impegnato	0,00	0,00	0,00
		di cui Fondo pluriennale vincolato	0,00	0,00	0,00
		Previsioni di cassa	619.025,65	664.400,00	

Comune di Pisogne

RIEPILOGO SPESE PER MACROAGGREGATI

	Residui presunti al termine dell'esercizio precedente quello a cui si riferisce il bilancio	Previsioni definitive dell'anno precedente quello a cui si riferisce il bilancio	Previsioni del bilancio pluriennale	
			2023	2024
MACROAGGREGATO 1 - CHIUSURA ANTICIPAZIONI RICEVUTE DA ISTITUTO TESORIERE/CASSIERE	0,00	Previsioni di competenza di cui impegnato di cui Fondo pluriennale vincolato Previsioni di cassa	500.000,00 0,00 0,00 500.000,00	500.000,00 0,00 0,00 500.000,00
TITOLO 5 - CHIUSURA ANTICIPAZIONI RICEVUTE DA ISTITUTO TESORIERE/CASSIERE	0,00	Previsioni di competenza di cui impegnato di cui Fondo pluriennale vincolato Previsioni di cassa	500.000,00 0,00 0,00 500.000,00	500.000,00 0,00 0,00 500.000,00
MACROAGGREGATO 1 - USCITE PER PARTITE DI GIRO	55.135,81	Previsioni di competenza di cui impegnato di cui Fondo pluriennale vincolato Previsioni di cassa	1.100.000,00 0,00 0,00 1.159.113,82	1.100.000,00 0,00 0,00 1.130.135,81
MACROAGGREGATO 2 - USCITE PER CONTO TERZI	67.444,82	Previsioni di competenza di cui impegnato di cui Fondo pluriennale vincolato Previsioni di cassa	1.233.400,00 0,00 0,00 1.305.256,16	1.233.400,00 0,00 0,00 1.300.844,82
TITOLO 7 - USCITE PER CONTO TERZI E PARTITE DI GIRO	122.580,63	Previsioni di competenza di cui impegnato di cui Fondo pluriennale vincolato Previsioni di cassa	2.333.400,00 0,00 0,00 2.464.369,98	2.333.400,00 0,00 0,00 2.430.980,63
TOTALE GENERALE SPESE	11.299.266,47	Previsioni di competenza di cui impegnato di cui Fondo pluriennale vincolato Previsioni di cassa	30.149.775,90 0,00 0,00 25.385.728,40	13.592.509,00 143.725,43 0,00 25.407.692,65
			18.786.847,82	11.343.707,00
			1.803.099,92	0,00
			0,00	0,00
			25.407.692,65	0,00

Allegati

Elenco allegati

<i>Allegato n.</i>	1	Quadro generale riassuntivo
<i>Allegato n.</i>	2	Equilibri di bilancio
<i>Allegato n.</i>	3	Equilibri di competenza
<i>Allegato n.</i>	4	Equilibri di cassa
<i>Allegato n.</i>	5	Tabella dimostrativa del risultato di amministrazione presunto
<i>Allegato n.</i>	6	Composizione per missioni e programmi del fondo pluriennale vincolato 2023 - 2024 - 2025
<i>Allegato n.</i>	7	Composizione dell'accantonamento al fondo crediti di dubbia esigibilità 2023 - 2024 - 2025
<i>Allegato n.</i>	8	Limiti di indebitamento enti locali
<i>Allegato n.</i>	9	Programma triennale degli investimenti
<i>Allegato n.</i>	10	Fondi vincolati
<i>Allegato n.</i>	11	Spese finanziate con fondo pluriennale vincolato
<i>Allegato n.</i>	12	Spese finanziate con avanzo di amministrazione
<i>Allegato n.</i>	13	Spese finanziate con avanzo economico
<i>Allegato n.</i>	14	Spese finanziate con i proventi del codice della strada
<i>Allegato n.</i>	15	Servizi a domanda individuale
<i>Allegato n.</i>	16	Servizi diversi
<i>Allegato n.</i>	17	Parametri del dissesto
<i>Allegato n.</i>	18	Piano degli indicatori di bilancio
<i>Allegato n.</i>	19	Verifica limite e spese personale a tempo determinato
<i>Allegato n.</i>	20	Utilizzo di Contributi e Trasferimenti da Parte di Organismi Comunitari e Internazionali
<i>Allegato n.</i>	21	Spese per funzioni delegate dalla Regione
<i>Allegato n.</i>	22	Previsione gettito parcometro

<i>Allegato n.</i>	23	Entrate per titoli, tipologie e categorie - Previsioni di competenza
<i>Allegato n.</i>	24	Spese per titoli e macroaggregati - Previsioni di competenza
<i>Allegato n.</i>	25	Entrate e Spese non ricorrenti

QUADRO GENERALE RIASSUNTIVO 2023 - 2024 - 2025

ENTRATE	CASSA ANNO 2023	COMPETENZA ANNO 2023	COMPETENZA ANNO 2024	COMPETENZA ANNO 2025	SPESE	CASSA ANNO 2023	COMPETENZA ANNO 2023	COMPETENZA ANNO 2024	COMPETENZA ANNO 2025
Fondo di cassa presunto all'inizio dell'esercizio	6.362.997,11				Disavanzo di amministrazione (1)		0,00	0,00	0,00
Utilizzo avanzo presunto di amministrazione - di cui Utilizzo Fondo anticipazioni di liquidità		0,00 0,00	0,00 0,00	0,00 0,00	Disavanzo derivante da debito autorizzato e non contratto (2)		0,00	0,00	0,00
Fondo pluriennale vincolato		0,00	0,00	0,00	Titolo 1 - Spese correnti - di cui fondo pluriennale vincolato	7.390.001,12	6.080.893,00	5.655.209,00	5.678.807,00
Titolo 1 - Entrate correnti di natura tributaria, contributiva e perequativa	4.798.415,90	4.397.456,00	4.407.268,00	4.358.691,00	Titolo 2 - Spese in conto capitale - di cui fondo pluriennale vincolato	14.322.310,90	9.085.554,82	4.360.900,00	2.204.100,00
Titolo 2 - Trasferimenti correnti	1.092.999,56	1.000.639,00	598.858,00	604.433,00	Titolo 3 - Spese per incremento di attività finanziarie - di cui fondo pluriennale vincolato	100.000,00	100.000,00	50.000,00	0,00
Titolo 3 - Entrate extratributarie	1.408.579,71	1.297.198,00	1.292.083,00	1.293.083,00	Totale spese finali	21.812.312,02	15.266.447,82	10.066.109,00	7.882.907,00
Titolo 4 - Entrate in conto capitale	10.309.889,11	9.058.154,82	4.360.900,00	2.254.100,00	Titolo 4 - Rimborsio di prestiti - di cui fondo anticipazioni di liquidità	664.400,00	687.000,00	693.000,00	627.400,00
Titolo 5 - Entrate da riduzione di attività finanziarie	100.000,00	100.000,00	50.000,00	0,00	Titolo 5 - Chiusura Anticipazioni da istituto tesoriere/cassiere	500.000,00	500.000,00	500.000,00	500.000,00
Totale entrate finali	17.709.884,28	15.853.447,82	10.709.109,00	8.510.307,00	Titolo 7 - Spese per conto terzi e partite di giro	2.430.980,63	2.333.400,00	2.333.400,00	2.333.400,00
Titolo 6 - Accensione di prestiti	1.905.431,12	100.000,00	50.000,00	0,00	Totale titoli.....	25.407.692,65	18.786.847,82	13.592.509,00	11.343.707,00
Titolo 7 - Anticipazioni di istituto tesoriere / cassiere	500.000,00	500.000,00	500.000,00	500.000,00	TOTALE COMPLESSIVO SPESE	25.407.692,65	18.786.847,82	13.592.509,00	11.343.707,00
Titolo 9 - Entrate in conto di terzi a partite di giro	2.371.341,29	2.333.400,00	2.333.400,00	2.333.400,00	TOTALE COMPLESSIVO ENTRATE	28.849.653,80	18.786.847,82		
Totale titoli	22.486.656,69	18.786.847,82	13.592.509,00	11.343.707,00	Fondo di cassa finale presunto	3.441.961,15			
TOTALE COMPLESSIVO ENTRATE	28.849.653,80	18.786.847,82	13.592.509,00	11.343.707,00					
Fondo di cassa finale presunto	3.441.961,15								

(1) Corrisponde alla prima voce del conto del bilancio spese.

(2) Solo per le regioni e le province autonome di Trento e di Bolzano. Corrispondono alla seconda voce del conto del bilancio spese.

EQUILIBRI DI BILANCIO 2023 - 2024 - 2025

EQUILIBRIO ECONOMICO-FINANZIARIO		CASSA ANNO 2023	COMPETENZA ANNO 2023	COMPETENZA ANNO 2024	COMPETENZA ANNO 2025
Fondo di cassa all'inizio dell'esercizio		6.362.997,11			
A)	Fondo pluriennale di entrata per spese correnti	(+)	0,00	0,00	0,00
AA)	Recupero disavanzo di amministrazione esercizio precedente	(-)	0,00	0,00	0,00
B)	Entrate Titoli 1.00 - 2.00 - 3.00	(+)	6.695.293,00	6.298.209,00	6.256.207,00
di cui per estinzione anticipata di prestiti			0,00	0,00	0,00
C)	Entrate Titolo 4.02.06 - Contributi agli investimenti direttamente destinati al rimborso dei prestiti da amministrazioni pubbliche	(+)	0,00	0,00	0,00
D)	Spese Titolo 1.00 - Spese correnti	(-)	6.080.893,00	5.655.209,00	5.678.807,00
di cui:					
- fondo pluriennale vincolato			0,00	0,00	0,00
- fondo crediti di dubbia esigibilità			205.925,65	206.853,76	190.494,95
E)	Spese Titolo 2.04 - Altri trasferimenti in conto capitale	(-)	0,00	0,00	0,00
F)	Spese Titolo 4.00 - Quote di capitale amm.to dei mutui e prestiti obbligazionari	(-)	687.000,00	693.000,00	627.400,00
di cui per estinzione anticipata di prestiti			0,00	0,00	0,00
di cui fondo anticipazioni di liquidità			0,00	0,00	0,00
G) SOMMA FINALE			-72.600,00	-50.000,00	-50.000,00
ALTRE POSTE DIFFERENZIALI, PER ECCEZIONI PREVISTE DA NORME DI LEGGE E DA PRINCIPI CONTABILI, CHE HANNO EFFETTO SULL'EQUILIBRIO EX ARTICOLO 162, COMMA 6, DEL TESTO UNICO DELLE LEGGI SULL'ORDINAMENTO DEGLI ENTI LOCALI					
H)	Utilizzo risultato di amministrazione presunto per spese correnti e per rimborso dei prestiti ⁽²⁾	(+)	0,00	0,00	0,00
di cui per estinzione anticipata di prestiti			0,00	0,00	0,00
I)	Entrate di parte capitale destinate a spese correnti in base a specifiche disposizioni di legge o dei principi contabili	(+)	72.600,00	50.000,00	50.000,00
di cui per estinzione anticipata di prestiti			22.600,00	0,00	0,00
L)	Entrate di parte corrente destinate a spese di investimento in base a specifiche disposizioni di legge o dei principi contabili	(-)	0,00	0,00	0,00
M)	Entrate da accensione di prestiti destinate a estinzione anticipata dei prestiti	(+)	0,00	0,00	0,00
EQUILIBRIO DI PARTE CORRENTE ⁽³⁾			0,00	0,00	0,00
O = G+H+L+M			0,00	0,00	0,00

Comune di Pisogne

EQUILIBRI DI BILANCIO 2023 - 2024 - 2025

EQUILIBRIO ECONOMICO-FINANZIARIO		CASSA ANNO 2023	COMPETENZA ANNO 2023	COMPETENZA ANNO 2024	COMPETENZA ANNO 2025
P)	Utilizzo risultato di amministrazione presunto per spese di investimento ⁽²⁾	(+)	0,00		
Q)	Fondo pluriennale vincolato di entrata per spese in conto capitale	(+)	0,00	0,00	0,00
R)	Entrate Titoli 4.00 - 5.00 - 6.00	(+)	9.258.154,82	4.460.900,00	2.254.100,00
C)	Entrate Titolo 4.02.06 - Contributi agli investimenti direttamente destinati al rimborso dei prestiti da amministrazioni pubbliche	(-)	0,00	0,00	0,00
I)	Entrate di parte capitale destinate a spese correnti in base a specifiche disposizioni di legge o dei principi contabili	(-)	72.600,00	50.000,00	50.000,00
S1)	Entrate Titolo 5.02 per Riscossione crediti di breve termine	(-)	0,00	0,00	0,00
S2)	Entrate Titolo 5.03 per Riscossione crediti di medio-lungo termine	(-)	0,00	0,00	0,00
T)	Entrate Titolo 5.04 relative a Altre entrate per riduzioni di attività finanziaria	(-)	100.000,00	50.000,00	0,00
L)	Entrate di parte corrente destinate a spese di investimento in base a specifiche disposizioni di legge o dei principi contabili	(+)	0,00	0,00	0,00
M)	Entrate da accensione di prestiti destinate a estinzione anticipata dei prestiti	(-)	0,00	0,00	0,00
U)	Spese Titolo 2.00 - Spese in conto capitale	(-)	9.085.554,82	4.360.900,00	2.204.100,00
V)	Spese Titolo 3.01 per Acquisizioni di attività finanziarie	(-)	0,00	0,00	0,00
E)	Spese Titolo 2.04 - Altri trasferimenti in conto capitale	(+)	0,00	0,00	0,00
EQUILIBRIO DI PARTE CAPITALE					
Z = P+Q+R-C-I-S1-S2-T+L-M-U-V+E			0,00	0,00	0,00
S1)	Entrate Titolo 5.02 per Riscossione crediti di breve termine	(+)	0,00	0,00	0,00
S2)	Entrate Titolo 5.03 per Riscossione crediti medio-lungo termine	(+)	0,00	0,00	0,00
T)	Entrate Titolo 5.04 relative a Altre entrate per riduzioni di attività finanziaria	(+)	100.000,00	50.000,00	0,00
X1)	Spese Titolo 3.02 per Concessione crediti di breve termine	(-)	0,00	0,00	0,00
X2)	Spese Titolo 3.03 per Concessione crediti di medio-lungo termine	(-)	0,00	0,00	0,00
Y)	Spese Titolo 3.04 per Altre spese per acquisizioni di attività finanziarie	(-)	100.000,00	50.000,00	0,00
EQUILIBRIO FINALE					
W = O-Z+S1+S2+T-X1-X2-Y			0,00	0,00	0,00

Saldo corrente ai fini della copertura degli investimenti pluriennali ⁽⁴⁾

Equilibrio di parte corrente (O)			0,00		0,00
Utilizzo di amministrazione presunto per il finanziamento di spese correnti e del rimborso prestiti (H) al netto del fondo anticipazione di liquidità	(-)		0,00		
Equilibrio di parte corrente ai fini della copertura degli investimenti pluriennali			0,00	0,00	0,00

Comune di Pisogne

EQUILIBRI DI BILANCIO 2023 - 2024 - 2025

- C) Si tratta delle entrate in conto capitale relative ai soli contributi agli investimenti destinati al rimborso prestiti corrispondenti alla voce del piano dei conti finanziario con codifica E.4.02.06.00.000.
- E) Si tratta delle spese del titolo 2 per trasferimenti in conto capitale corrispondenti alla voce del piano dei conti finanziario con codifica U.2.04.00.00.000.
- S1) Si tratta delle entrate del titolo 5 limitatamente alle rimesse crediti di breve termine corrispondenti alla voce del piano dei conti finanziario con codifica E.5.02.00.00.000.
- S2) Si tratta delle entrate del titolo 5 limitatamente alle rimesse crediti di medio-lungo termine corrispondenti alla voce del piano dei conti finanziario con codifica E.5.03.00.00.000.
- T) Si tratta delle entrate del titolo 5 limitatamente alle altre entrate per riduzione di attività finanziarie corrispondenti alla voce del piano dei conti finanziario con codifica E.5.04.00.00.000.
- X1) Si tratta delle spese del titolo 3 limitatamente alle concessione crediti di breve termine corrispondenti alla voce del piano dei conti finanziario con codifica U.3.02.00.00.000.
- X2) Si tratta delle spese del titolo 3 limitatamente alle concessione crediti di medio-lungo termine corrispondenti alla voce del piano dei conti finanziario con codifica U.03.03.00.00.000.
- Y) Si tratta delle spese del titolo 3 limitatamente alle altre spese per incremento di attività finanziarie corrispondenti alla voce del piano dei conti finanziario con codifica U.03.04.00.00.000.

1) Indicare gli anni di riferimento 2023, 2024 e 2025.

In sede di approvazione del bilancio di previsione è consentito l'utilizzo della sola quota vincolata del risultato di amministrazione presunto. Nel corso dell'esercizio è consentito l'utilizzo anche della quota accantonata se il bilancio è deliberato a seguito dell'approvazione del prospetto concernente il risultato di amministrazione presunto dell'anno precedente aggiornato sulla base di un pre-consuntivo dell'esercizio precedente. E' consentito l'utilizzo anche della quota destinata agli investimenti e della quota libera del risultato di amministrazione dell'anno precedente se il bilancio (o la variazione di bilancio) è deliberato a seguito dell'approvazione del rendiconto dell'anno precedente.

3) La somma algebrica finale non può essere inferiore a zero per il rispetto della disposizione di cui all'articolo 162 del testo unico delle leggi sull'ordinamento degli enti locali.

Con riferimento a ciascun esercizio, il saldo positivo dell'equilibrio di parte corrente in termini di competenza finanziaria può costituire copertura agli investimenti imputati agli esercizi successivi per un importo non superiore al minore valore tra la media dei saldi di parte corrente in termini di competenza e la media dei saldi di parte corrente in termini di cassa registrati negli ultimi tre esercizi rendicontati, se sempre positivi, determinati al netto dell'utilizzo dell'avanzo di amministrazione, del fondo di cassa, e delle entrate non ricorrenti che non hanno dato copertura a impegni, o pagamenti.

Comune di Pisogne

VERIFICA EQUILIBRI NEL TRIENNIO

PARTE CORRENTE							2023	2024	2025
Entrate:	Titolo 1 - Entrate correnti di natura tributaria, contributiva e perequativa						4.397.456,00	4.407.268,00	4.358.691,00
Entrate:	Titolo 2 - Trasferimenti correnti						1.000.639,00	598.858,00	604.433,00
Entrate:	Titolo 3 - Entrate extratributarie						1.297.198,00	1.292.083,00	1.293.083,00
	(+) Fondo Pluriennale Vincolato						0,00	0,00	0,00
	(+) Avanzo di amministrazione						0,00	0,00	0,00
	(+) Entrate di parte capitale destinate a spese correnti in base a specifiche disposizioni di legge o dei principi contabili						72.600,00	50.000,00	50.000,00
	(-) Entrate di parte corrente destinate a spese di investimento in base a specifiche disposizioni di legge o dei principi contabili						0,00	0,00	0,00
TOTALE ENTRATE							6.767.893,00	6.348.209,00	6.306.207,00
Disavanzo di amministrazione							0,00	0,00	0,00
Spese:	Titolo 1 - Spese correnti						6.080.893,00	5.655.209,00	5.678.807,00
Spese:	Titolo 4 - Rimborso prestiti						687.000,00	693.000,00	627.400,00
TOTALE USCITE							6.767.893,00	6.348.209,00	6.306.207,00
SALDO GESTIONE CORRENTE							0,00	0,00	0,00
PARTE INVESTIMENTI C/CAPITALE									
Entrate:	Titolo 4 - Entrate in conto capitale						9.058.154,82	4.360.900,00	2.254.100,00
Entrate:	Titolo 5 - Entrate da riduzione di attività finanziarie						100.000,00	50.000,00	0,00
Entrate:	Titolo 6 - Accensione di prestiti						100.000,00	50.000,00	0,00
	(+) Avanzo di amministrazione						0,00	0,00	0,00
	(+) Fondo pluriennale vincolato						0,00	0,00	0,00
	(+) Entrate di parte corrente destinate a spese di investimento in base a specifiche disposizioni di legge o dei principi contabili						0,00	0,00	0,00
	(-) Entrate di parte capitale destinate a spese correnti in base a specifiche disposizioni di legge o dei principi contabili						72.600,00	50.000,00	50.000,00
TOTALE ENTRATE							9.185.554,82	4.410.900,00	2.204.100,00
Spese:	Titolo 2 - Spese in conto capitale						9.085.554,82	4.360.900,00	2.204.100,00
Spese:	Titolo 3 - Spese per incremento attività finanziarie						100.000,00	50.000,00	0,00
TOTALE USCITE							9.185.554,82	4.410.900,00	2.204.100,00
SALDO GESTIONE IN CONTO CAPITALE							0,00	0,00	0,00
GESTIONE ANTICIPAZIONI DA TESORIERE									
Entrate:	Titolo 7 - Anticipazioni da istituto tesoriere/cassiere						500.000,00	500.000,00	500.000,00
TOTALE ENTRATE							500.000,00	500.000,00	500.000,00
Spese:	Titolo 5 - Chiusura anticipazioni ricevute da istituto tesoriere/cassiere						500.000,00	500.000,00	500.000,00
TOTALE USCITE							500.000,00	500.000,00	500.000,00
SALDO							0,00	0,00	0,00
PARTE SERVIZI CONTO TERZI									
Entrate:	Titolo 9 - Entrate per conto terzi a partite di giro						2.333.400,00	2.333.400,00	2.333.400,00
TOTALE ENTRATE							2.333.400,00	2.333.400,00	2.333.400,00
Spese:	Titolo 7 - Uscite per conto terzi e partite di giro						2.333.400,00	2.333.400,00	2.333.400,00
TOTALE USCITE							2.333.400,00	2.333.400,00	2.333.400,00
SALDO							0,00	0,00	0,00
SALDO COMPLESSIVO									
							0,00	0,00	0,00

VERIFICA EQUILIBRI DI CASSA 2023

Cassa iniziale	
Fondo di cassa	6.362.997,11
TOTALE ENTRATE	6.362.997,11
SALDO	6.362.997,11
Parte Corrente	
Titolo 1 - Entrate correnti di natura tributaria, contributiva e perequativa	4.798.415,90
Titolo 2 - Trasferimenti correnti	1.092.999,56
Titolo 3 - Entrate extratributarie	1.408.579,71
Fondo pluriennale vincolato	0,00
TOTALE ENTRATE	7.299.995,17
Disavanzo di amministrazione	0,00
Titolo 1 - Spese correnti	7.390.001,12
Titolo 4 - Rimborso Prestiti	664.400,00
TOTALE SPESE	8.054.401,12
SALDO	-754.405,95
Parte Investimenti c/capitale	
Titolo 4 - Entrate in conto capitale	10.309.889,11
Titolo 5 - Entrate da riduzione di attività finanziarie	100.000,00
Titolo 6 - Accensione Prestiti	1.905.431,12
Avanzo di amministrazione	0,00
Fondo pluriennale vincolato	0,00
TOTALE ENTRATE	12.315.320,23
Titolo 2 - Spese in conto capitale	14.322.310,90
Titolo 3 - Spese per incremento attività finanziarie	100.000,00
TOTALE SPESE	14.422.310,90
SALDO	-2.106.990,67
Parte Movimenti di cassa	
Titolo 7 - Anticipazioni da istituto tesoriere/cassiere	500.000,00
TOTALE ENTRATE	500.000,00
Titolo 5 - Chiusura Anticipazioni ricevute da istituto tesoriere/cassiere	500.000,00
TOTALE SPESE	500.000,00
SALDO	0,00
Parte Servizi Conto Terzi	
Titolo 9 - Entrate per conto terzi e partite di giro	2.371.341,29
TOTALE ENTRATE	2.371.341,29
Titolo 7 - Uscite per conto terzi e partite di giro	2.430.980,63
TOTALE SPESE	2.430.980,63
SALDO	-59.639,34
SALDO COMPLESSIVO	3.441.961,15

TABELLA DIMOSTRATIVA DEL RISULTATO DI AMMINISTRAZIONE PRESUNTO (ALL'INIZIO DELL'ESERCIZIO 2023 DI RIFERIMENTO DEL BILANCIO DI PREVISIONE)

1) Determinazione del risultato di amministrazione presunto al 31/12/2022:		
(+)	Risultato di amministrazione iniziale dell'esercizio 2022	2.179.886,79
(+)	Fondo pluriennale vincolato iniziale dell'esercizio 2022	3.268.762,30
(+)	Entrate già accertate nell'esercizio 2022	14.055.013,28
(-)	Uscite già impegnate nell'esercizio 2022	18.211.378,17
(-)	Riduzione dei residui attivi già verificatasi nell'esercizio 2022	47.911,37
(+)	Incremento dei residui attivi già verificatasi nell'esercizio 2022	21.306,20
(+)	Riduzione dei residui passivi già verificatasi nell'esercizio 2022	17.528,54
(=)	Risultato di amministrazione dell'esercizio 2022 alla data di redazione del bilancio di previsione dell'anno 2023	1.283.207,57
(+)	Entrate che prevedo di accertare per il restante periodo dell'esercizio 2022	0,00
(-)	Spese che prevedo di impegnare per il restante periodo dell'esercizio 2022	0,00
(-)	Riduzione dei residui attivi presunto per il restante periodo dell'esercizio 2022	0,00
(+)	Incremento dei residui attivi presunto per il restante periodo dell'esercizio 2022	0,00
(+)	Riduzione dei residui passivi presunto per il restante periodo dell'esercizio 2022	0,00
(-)	Fondo pluriennale vincolato finale presunto dell'esercizio 2022 ⁽¹⁾	0,00
(=)	A) Risultato di amministrazione presunto al 31/12/2022	1.283.207,57
2) Composizione del risultato di amministrazione presunto al 31/12/2022:		
	Parte accantonata ⁽³⁾	
	Fondo crediti di dubbia esigibilità al 31/12/2022 ⁽⁴⁾	418.867,39
	Accantonamento residui perenti al 31/12/2022 (SOLO PER REGIONI) ⁽⁵⁾	0,00
	Fondo anticipazioni liquidità ⁽⁵⁾	0,00
	Fondo perdite società partecipate ⁽⁵⁾	0,00
	Fondo contenzioso ⁽⁵⁾	0,00
	Altri accantonamenti ⁽⁵⁾	28.245,93
	B) Totale parte accantonata	447.113,32
	Parte vincolata	
	Vincoli derivanti da leggi e dai principi contabili	251.434,08
	Vincoli derivanti da trasferimenti	45.200,13
	Vincoli derivanti dalla contrazione di mutui	0,00
	Vincoli formalmente attribuiti dall'ente	12.500,00
	Altri vincoli	0,00
	C) Totale parte vincolata	309.134,21
	D) Totale destinata agli investimenti	45.431,08
	E) Totale parte disponibile (E=A-B-C-D)	481.528,96
	F) di cui Disavanzo da debito autorizzato e non contratto ⁽⁶⁾	0,00
Se E è negativo, tale importo è iscritto tra le spese del bilancio di previsione come disavanzo da ripianare ⁽⁷⁾		

TABELLA DIMOSTRATIVA DEL RISULTATO DI AMMINISTRAZIONE PRESUNTO (ALL'INIZIO DELL'ESERCIZIO 2023 DI RIFERIMENTO DEL BILANCIO DI PREVISIONE)

3) Utilizzo quote del risultato di amministrazione presunto al 31/12/2022 previsto nel bilancio:		
	Utilizzo quota accantonata (da consuntivo anno precedente o previa verifica di preconsuntivo - salvo l'utilizzo del FAL)	0,00
	Utilizzo quota vincolata	0,00
	Utilizzo quota destinata agli investimenti (previa approvazione del rendiconto)	0,00
	Utilizzo quota disponibile (previa approvazione del rendiconto)	0,00
TOTALE UTILIZZO AVANZO DI AMMINISTRAZIONE PRESUNTO		0,00

1) Indicare l'importo del fondo pluriennale vincolato totale stanziato in entrata del bilancio di previsione per l'esercizio 2023.

3) Non comprende il fondo pluriennale vincolato.

4) Indicare l'importo del fondo crediti di dubbia esigibilità risultante nel prospetto del risultato di amministrazione allegato al consuntivo dell'esercizio 2021, incrementando dell'accantonamento al fondo crediti di dubbia esigibilità stanziato nel bilancio di previsione 2022 (importo aggiornato), al netto degli eventuali utilizzi del fondo successivi all'approvazione del consuntivo 2021. Se il bilancio di previsione dell'esercizio 2022 è approvato nel corso dell'esercizio 2023, indicare, sulla base dei dati di preconsuntivo o consuntivo, l'importo del fondo crediti di dubbia esigibilità del prospetto del risultato di amministrazione del rendiconto dell'esercizio 2022.

5) Indicare l'importo del fondo risultante nel prospetto del risultato di amministrazione allegato al consuntivo dell'esercizio 2021, incrementato dell'importo relativo al fondo stanziato nel bilancio di previsione 2022 (importo aggiornato), al netto degli eventuali utilizzi del fondo successivi all'approvazione del consuntivo 2021. Se il bilancio di previsione dell'esercizio 2023 è approvato nel corso dell'esercizio 2023, indicare, sulla base dei dati di preconsuntivo o di consuntivo, l'importo del fondo indicato nel prospetto del risultato di amministrazione del rendiconto dell'esercizio 2023.

6) Solo per le Regioni e le Province autonome di Trento e di Bolzano.

7) In caso di risultato negativo, le regioni iscrivono nel passivo del bilancio distintamente il disavanzo di amministrazione presunto da ripianare (lettera E al netto della lettera F) e il disavanzo derivante da debito autorizzato e non contratto (lettera F).

COMPOSIZIONE PER MISSIONI E PROGRAMMI DEL FONDO PLURIENNALE VINCOLATO DELL'ESERCIZIO 2023

MISSIONI E PROGRAMMI		Fondo pluriennale vincolato al 31 dicembre dell'esercizio 2022	Spese impegnate negli esercizi precedenti con copertura costituita dal fondo pluriennale vincolato e imputate all'esercizio 2023	Quota del fondo pluriennale vincolato al 31 dicembre 2022, non destinata ad essere utilizzata nell'esercizio 2023 e rinviata all'esercizio 2024 e successivi	Spese che si prevede di impegnare nell'esercizio 2023, con copertura costituita dal fondo pluriennale vincolato con imputazione agli esercizi:				Fondo pluriennale vincolato al 31 dicembre dell'esercizio 2023
					2024	2025	Anni successivi	Imputazione non ancora definita	
		(A)	(B)	(C) = (A) - (B)	(D)	(E)	(F)	(G)	(H) = (C)+(D)+(E)+(F)+(G)
01	MISSIONE 01 Servizi istituzionali, generali e di gestione								
01	Organi istituzionali	0,00	0,00	0,00	0,00	0,00	0,00	0,00	0,00
02	Segreteria generale	0,00	0,00	0,00	0,00	0,00	0,00	0,00	0,00
03	Gestione economica, finanziaria, programmazione e provveditorato	0,00	0,00	0,00	0,00	0,00	0,00	0,00	0,00
04	Gestione delle entrate tributarie e servizi fiscali	0,00	0,00	0,00	0,00	0,00	0,00	0,00	0,00
05	Gestione dei beni demaniali e patrimoniali	0,00	0,00	0,00	0,00	0,00	0,00	0,00	0,00
06	Ufficio tecnico	0,00	0,00	0,00	0,00	0,00	0,00	0,00	0,00
07	Elezioni e consultazioni popolari - Anagrafe e stato civile	0,00	0,00	0,00	0,00	0,00	0,00	0,00	0,00
08	Statistica e sistemi informativi	0,00	0,00	0,00	0,00	0,00	0,00	0,00	0,00
09	Assistenza tecnico-amministrativa agli enti locali	0,00	0,00	0,00	0,00	0,00	0,00	0,00	0,00
10	Risorse umane	0,00	0,00	0,00	0,00	0,00	0,00	0,00	0,00
11	Altri servizi generali	0,00	0,00	0,00	0,00	0,00	0,00	0,00	0,00
12	Politica regionale unitaria per i servizi istituzionali, generali e di gestione (SOLO PER LE REGIONI)	0,00	0,00	0,00	0,00	0,00	0,00	0,00	0,00
	TOTALE MISSIONE 01 Servizi istituzionali, generali e di gestione	0,00	0,00	0,00	0,00	0,00	0,00	0,00	0,00
02	MISSIONE 02 Giustizia								
01	Uffici giudiziari	0,00	0,00	0,00	0,00	0,00	0,00	0,00	0,00
02	Casa circondariale e altri servizi	0,00	0,00	0,00	0,00	0,00	0,00	0,00	0,00
03	Politica regionale unitaria per la giustizia (SOLO PER LE REGIONI)	0,00	0,00	0,00	0,00	0,00	0,00	0,00	0,00
	TOTALE MISSIONE 02 Giustizia	0,00	0,00	0,00	0,00	0,00	0,00	0,00	0,00

COMPOSIZIONE PER MISSIONI E PROGRAMMI DEL FONDO PLURIENNALE VINCOLATO DELL'ESERCIZIO 2023

MISSIONI E PROGRAMMI	Fondo pluriennale vincolato al 31 dicembre dell'esercizio 2022	Spese impegnate negli esercizi precedenti con copertura costituita dal fondo pluriennale vincolato e imputate all'esercizio 2023	Quota del fondo pluriennale vincolato al 31 dicembre 2022, non destinata ad essere utilizzata nell'esercizio 2023 e rinviata all'esercizio 2024 e successivi	Spese che si prevede di impegnare nell'esercizio 2023, con copertura costituita dal fondo pluriennale vincolato con imputazione agli esercizi:				Fondo pluriennale vincolato al 31 dicembre dell'esercizio 2023
				2024	2025	Anni successivi	Imputazione non ancora definita	
	(A)	(B)	(C) = (A) - (B)	(D)	(E)	(F)	(G)	(H) = (C)+(D)+(E)+(F)+(G)
03 MISSIONE 03 Ordine pubblico e sicurezza								
01 Polizia locale e amministrativa	0,00	0,00	0,00	0,00	0,00	0,00	0,00	0,00
02 Sistema integrato di sicurezza urbana	0,00	0,00	0,00	0,00	0,00	0,00	0,00	0,00
03 Politica regionale unitaria per l'ordine pubblico e la sicurezza (SOLO PER LE REGIONI)	0,00	0,00	0,00	0,00	0,00	0,00	0,00	0,00
TOTALE MISSIONE 03 Ordine pubblico e sicurezza	0,00	0,00	0,00	0,00	0,00	0,00	0,00	0,00
04 MISSIONE 04 Istruzione e diritto allo studio								
01 Istruzione prescolastica	0,00	0,00	0,00	0,00	0,00	0,00	0,00	0,00
02 Altri ordini di istruzione non universitaria	0,00	0,00	0,00	0,00	0,00	0,00	0,00	0,00
03 Edilizia scolastica (SOLO PER LE REGIONI)	0,00	0,00	0,00	0,00	0,00	0,00	0,00	0,00
04 Istruzione universitaria	0,00	0,00	0,00	0,00	0,00	0,00	0,00	0,00
05 Istruzione tecnica superiore	0,00	0,00	0,00	0,00	0,00	0,00	0,00	0,00
06 Servizi ausiliari all'istruzione	0,00	0,00	0,00	0,00	0,00	0,00	0,00	0,00
07 Diritto allo studio	0,00	0,00	0,00	0,00	0,00	0,00	0,00	0,00
08 Politica regionale unitaria per l'istruzione e il diritto allo studio (SOLO PER LE REGIONI)	0,00	0,00	0,00	0,00	0,00	0,00	0,00	0,00
TOTALE MISSIONE 04 Istruzione e diritto allo studio	0,00	0,00	0,00	0,00	0,00	0,00	0,00	0,00
05 MISSIONE 05 Tutela e valorizzazione dei beni e delle attività culturali								
01 Valorizzazione dei beni di interesse storico	0,00	0,00	0,00	0,00	0,00	0,00	0,00	0,00
02 Attività culturali e interventi diversi nel settore culturale	0,00	0,00	0,00	0,00	0,00	0,00	0,00	0,00
03 Politica regionale unitaria per la tutela dei beni e delle attività culturali (SOLO PER LE REGIONI)	0,00	0,00	0,00	0,00	0,00	0,00	0,00	0,00

COMPOSIZIONE PER MISSIONI E PROGRAMMI DEL FONDO PLURIENNALE VINCOLATO DELL'ESERCIZIO 2023

MISSIONI E PROGRAMMI		Fondo pluriennale vincolato al 31 dicembre dell'esercizio 2022	Spese impegnate negli esercizi precedenti con copertura costituita dal fondo pluriennale vincolato e imputate all'esercizio 2023	Quota del fondo pluriennale vincolato al 31 dicembre 2022, non destinata ad essere utilizzata nell'esercizio 2023 e rinviiata all'esercizio 2024 e successivi	Spese che si prevede di impegnare nell'esercizio 2023, con copertura costituita dal fondo pluriennale vincolato con imputazione agli esercizi:				Fondo pluriennale vincolato al 31 dicembre dell'esercizio 2023
					2024	2025	Anni successivi	Imputazione non ancora definita	
		(A)	(B)	(C) = (A) - (B)	(D)	(E)	(F)	(G)	(H) = (C)+(D)+(E)+(F)+(G)
	TOTALE MISSIONE 05 Tutela e valorizzazione dei beni e delle attività culturali	0,00	0,00	0,00	0,00	0,00	0,00	0,00	0,00
06	MISSIONE 06 Politiche giovanili, sport e tempo libero								
01	Sport e tempo libero	0,00	0,00	0,00		0,00	0,00	0,00	0,00
02	Giovani	0,00	0,00	0,00		0,00	0,00	0,00	0,00
03	Politica regionale unitaria per i giovani, lo sport e il tempo libero (SOLO PER LE REGIONI)	0,00	0,00	0,00		0,00	0,00	0,00	0,00
	TOTALE MISSIONE 06 Politiche giovanili, sport e tempo libero	0,00	0,00	0,00	0,00	0,00	0,00	0,00	0,00
07	MISSIONE 07 Turismo								
01	Sviluppo e valorizzazione del turismo	0,00	0,00	0,00		0,00	0,00	0,00	0,00
02	Politica regionale unitaria per il turismo (SOLO PER LE REGIONI)	0,00	0,00	0,00		0,00	0,00	0,00	0,00
	TOTALE MISSIONE 07 Turismo	0,00	0,00	0,00	0,00	0,00	0,00	0,00	0,00
08	MISSIONE 08 Assetto del territorio ed edilizia abitativa								
01	Urbanistica assetto del territorio	0,00	0,00	0,00		0,00	0,00	0,00	0,00
02	Edilizia residenziale pubblica e locale e piani di edilizia economico-popolare	0,00	0,00	0,00		0,00	0,00	0,00	0,00
03	Politica regionale unitaria per l'assetto del territorio e l'edilizia abitativa (SOLO PER LE REGIONI)	0,00	0,00	0,00		0,00	0,00	0,00	0,00
	TOTALE MISSIONE 08 Assetto del territorio ed edilizia abitativa	0,00	0,00	0,00	0,00	0,00	0,00	0,00	0,00
09	MISSIONE 09 Sviluppo sostenibile e tutela del territorio e dell'ambiente								
01	Difesa del suolo	0,00	0,00	0,00		0,00	0,00	0,00	0,00

COMPOSIZIONE PER MISSIONI E PROGRAMMI DEL FONDO PLURIENNALE VINCOLATO DELL'ESERCIZIO 2023

MISSIONI E PROGRAMMI		Fondo pluriennale vincolato al 31 dicembre dell'esercizio 2022	Spese impegnate negli esercizi precedenti con copertura costituita dal fondo pluriennale vincolato e imputate all'esercizio 2023	Quota del fondo pluriennale vincolato al 31 dicembre 2022, non destinata ad essere utilizzata nell'esercizio 2023 e rinviiata all'esercizio 2024 e successivi	Spese che si prevede di impegnare nell'esercizio 2023, con copertura costituita dal fondo pluriennale vincolato con imputazione agli esercizi:				Fondo pluriennale vincolato al 31 dicembre dell'esercizio 2023
		(A)	(B)	(C) = (A) - (B)	2024	2025	Anni successivi	Imputazione non ancora definita	(H) = (C)+(D)+(E)+(F)+(G)
02	Tutela, valorizzazione e recupero ambientale	0,00	0,00	0,00	0,00	0,00	0,00	0,00	0,00
03	Rifiuti	0,00	0,00	0,00	0,00	0,00	0,00	0,00	0,00
04	Servizio idrico integrato	0,00	0,00	0,00	0,00	0,00	0,00	0,00	0,00
05	Aree protette, parchi naturali, protezione naturalistica e forestazione	0,00	0,00	0,00	0,00	0,00	0,00	0,00	0,00
06	Tutela e valorizzazione delle risorse idriche	0,00	0,00	0,00	0,00	0,00	0,00	0,00	0,00
07	Sviluppo sostenibile territorio montano piccoli Comuni	0,00	0,00	0,00	0,00	0,00	0,00	0,00	0,00
08	Qualità dell'aria e riduzione dell'inquinamento	0,00	0,00	0,00	0,00	0,00	0,00	0,00	0,00
09	Politica regionale unitaria per lo sviluppo sostenibile e la tutela del territorio e l'ambiente (SOLO PER LE REGIONI)	0,00	0,00	0,00	0,00	0,00	0,00	0,00	0,00
	TOTALE MISSIONE 09 Sviluppo sostenibile e tutela del territorio e dell'ambiente	0,00	0,00	0,00	0,00	0,00	0,00	0,00	0,00
10	MISSIONE 10 Trasporti e diritto alla mobilità								
01	Trasporto ferroviario	0,00	0,00	0,00	0,00	0,00	0,00	0,00	0,00
02	Trasporto pubblico locale	0,00	0,00	0,00	0,00	0,00	0,00	0,00	0,00
03	Trasporto per vie d'acqua	0,00	0,00	0,00	0,00	0,00	0,00	0,00	0,00
04	Altre modalità di trasporto	0,00	0,00	0,00	0,00	0,00	0,00	0,00	0,00
05	Viabilità e infrastrutture stradali	0,00	0,00	0,00	0,00	0,00	0,00	0,00	0,00
06	Politica regionale unitaria per i trasporti e il diritto alla mobilità (SOLO PER LE REGIONI)	0,00	0,00	0,00	0,00	0,00	0,00	0,00	0,00
	TOTALE MISSIONE 10 Trasporti e diritto alla mobilità	0,00	0,00	0,00	0,00	0,00	0,00	0,00	0,00
11	MISSIONE 11 Soccorso civile								
01	Sistema di protezione civile	0,00	0,00	0,00	0,00	0,00	0,00	0,00	0,00
02	Interventi a seguito di calamità naturali	0,00	0,00	0,00	0,00	0,00	0,00	0,00	0,00

COMPOSIZIONE PER MISSIONI E PROGRAMMI DEL FONDO PLURIENNALE VINCOLATO DELL'ESERCIZIO 2023

MISSIONI E PROGRAMMI		Fondo pluriennale vincolato al 31 dicembre dell'esercizio 2022	Spese impegnate negli esercizi precedenti con copertura costituita dal fondo pluriennale vincolato e imputate all'esercizio 2023	Quota del fondo pluriennale vincolato al 31 dicembre 2022, non destinata ad essere utilizzata nell'esercizio 2023 e rinviata all'esercizio 2024 e successivi	Spese che si prevede di impegnare nell'esercizio 2023, con copertura costituita dal fondo pluriennale vincolato con imputazione agli esercizi:				Fondo pluriennale vincolato al 31 dicembre dell'esercizio 2023
					2024	2025	Anni successivi	Imputazione non ancora definita	
		(A)	(B)	(C) = (A) - (B)	(D)	(E)	(F)	(G)	(H) = (C)+(D)+(E)+(F)+(G)
03	Politica regionale unitaria per il soccorso e la protezione civile (SOLO PER LE REGIONI)	0,00	0,00	0,00	0,00	0,00	0,00	0,00	0,00
	TOTALE MISSIONE 11 Soccorso civile	0,00	0,00	0,00	0,00	0,00	0,00	0,00	0,00
12	MISSIONE 12 Diritti sociali, politiche sociali e famiglia								
01	Interventi per l'infanzia e i minori e per asili nido	0,00	0,00	0,00	0,00	0,00	0,00	0,00	0,00
02	Interventi per la disabilità	0,00	0,00	0,00	0,00	0,00	0,00	0,00	0,00
03	Interventi per gli anziani	0,00	0,00	0,00	0,00	0,00	0,00	0,00	0,00
04	Interventi per soggetti a rischio di esclusione sociale	0,00	0,00	0,00	0,00	0,00	0,00	0,00	0,00
05	Interventi per le famiglie	0,00	0,00	0,00	0,00	0,00	0,00	0,00	0,00
06	Interventi per il diritto alla casa	0,00	0,00	0,00	0,00	0,00	0,00	0,00	0,00
07	Programmazione e governo della rete dei servizi socio-sanitari e sociali	0,00	0,00	0,00	0,00	0,00	0,00	0,00	0,00
08	Cooperazione e associazionismo	0,00	0,00	0,00	0,00	0,00	0,00	0,00	0,00
09	Servizio necroscopico e cimiteriale	0,00	0,00	0,00	0,00	0,00	0,00	0,00	0,00
10	Politica regionale unitaria per i diritti sociali e la famiglia (SOLO PER LE REGIONI)	0,00	0,00	0,00	0,00	0,00	0,00	0,00	0,00
	TOTALE MISSIONE 12 Diritti sociali, politiche sociali e famiglia	0,00	0,00	0,00	0,00	0,00	0,00	0,00	0,00
13	MISSIONE 13 Tutela della salute								
01	SERVIZIO SANITARIO REGIONALE - Finanziamento ordinario corrente per la garanzia dei LEA	0,00	0,00	0,00	0,00	0,00	0,00	0,00	0,00
02	SERVIZIO SANITARIO REGIONALE - Finanziamento aggiuntivo corrente per livelli di assistenza superiori ai LEA	0,00	0,00	0,00	0,00	0,00	0,00	0,00	0,00
03	SERVIZIO SANITARIO REGIONALE - Finanziamento aggiuntivo corrente per la copertura dello squilibrio di bilancio corrente	0,00	0,00	0,00	0,00	0,00	0,00	0,00	0,00

COMPOSIZIONE PER MISSIONI E PROGRAMMI DEL FONDO PLURIENNALE VINCOLATO DELL'ESERCIZIO 2023

MISSIONI E PROGRAMMI	Fondo pluriennale vincolato al 31 dicembre dell'esercizio 2022	Spese impegnate negli esercizi precedenti con copertura costituita dal fondo pluriennale vincolato e imputate all'esercizio 2023	Quota del fondo pluriennale vincolato al 31 dicembre 2022, non destinata ad essere utilizzata nell'esercizio 2023 e rinviata all'esercizio 2024 e successivi	Spese che si prevede di impegnare nell'esercizio 2023, con copertura costituita dal fondo pluriennale vincolato con imputazione agli esercizi:				Fondo pluriennale vincolato al 31 dicembre dell'esercizio 2023
				2024	2025	Anni successivi	Imputazione non ancora definita	
	(A)	(B)	(C) = (A) - (B)	(D)	(E)	(F)	(G)	(H) = (C)+(D)+(E)+(F)+(G)
04 SERVIZIO SANITARIO REGIONALE - Ripiano di disavanzi sanitari relativi ad esercizi pregressi	0,00	0,00	0,00	0,00	0,00	0,00	0,00	0,00
05 SERVIZIO SANITARIO REGIONALE - Investimenti sanitari	0,00	0,00	0,00	0,00	0,00	0,00	0,00	0,00
06 SERVIZIO SANITARIO REGIONALE - Restituzione maggiori gettiti SSN	0,00	0,00	0,00	0,00	0,00	0,00	0,00	0,00
07 Ulteriori spese in materia sanitaria	0,00	0,00	0,00	0,00	0,00	0,00	0,00	0,00
08 Politica regionale unitaria per la tutela della salute (SOLO PER LE REGIONI)	0,00	0,00	0,00	0,00	0,00	0,00	0,00	0,00
TOTALE MISSIONE 13 Tutela della salute	0,00	0,00	0,00	0,00	0,00	0,00	0,00	0,00
14 MISSIONE 14 Sviluppo economico e competitività								
01 Industria, PMI e Artigianato	0,00	0,00	0,00	0,00	0,00	0,00	0,00	0,00
02 Commercio - reti distributive - tutela dei consumatori	0,00	0,00	0,00	0,00	0,00	0,00	0,00	0,00
03 Ricerca e innovazione	0,00	0,00	0,00	0,00	0,00	0,00	0,00	0,00
04 Reti e altri servizi di pubblica utilità	0,00	0,00	0,00	0,00	0,00	0,00	0,00	0,00
05 Politica regionale unitaria per lo sviluppo economico e la competitività (SOLO PER LE REGIONI)	0,00	0,00	0,00	0,00	0,00	0,00	0,00	0,00
TOTALE MISSIONE 14 Sviluppo economico e competitività	0,00	0,00	0,00	0,00	0,00	0,00	0,00	0,00
15 MISSIONE 15 Politiche per il lavoro e la formazione professionale								
01 Servizi per lo sviluppo del mercato del lavoro	0,00	0,00	0,00	0,00	0,00	0,00	0,00	0,00
02 Formazione professionale	0,00	0,00	0,00	0,00	0,00	0,00	0,00	0,00
03 Sostegno all'occupazione	0,00	0,00	0,00	0,00	0,00	0,00	0,00	0,00
04 Politica regionale unitaria per il lavoro e la formazione professionale (SOLO PER LE REGIONI)	0,00	0,00	0,00	0,00	0,00	0,00	0,00	0,00
TOTALE MISSIONE 15 Politiche per il lavoro e la formazione professionale	0,00	0,00	0,00	0,00	0,00	0,00	0,00	0,00

COMPOSIZIONE PER MISSIONI E PROGRAMMI DEL FONDO PLURIENNALE VINCOLATO DELL'ESERCIZIO 2023

MISSIONI E PROGRAMMI		Fondo pluriennale vincolato al 31 dicembre dell'esercizio 2022	Spese impegnate negli esercizi precedenti con copertura costituita dal fondo pluriennale vincolato e imputate all'esercizio 2023	Quota del fondo pluriennale vincolato al 31 dicembre 2022, non destinata ad essere utilizzata nell'esercizio 2023 e rinviiata all'esercizio 2024 e successivi	Spese che si prevede di impegnare nell'esercizio 2023, con copertura costituita dal fondo pluriennale vincolato con imputazione agli esercizi:				Fondo pluriennale vincolato al 31 dicembre dell'esercizio 2023
					2024	2025	Anni successivi	Imputazione non ancora definita	
		(A)	(B)	(C) = (A) - (B)	(D)	(E)	(F)	(G)	(H) = (C)+(D)+(E)+(F)+(G)
16	MISSIONE 16 Agricoltura, politiche agroalimentari e pesca								
01	Sviluppo del settore agricolo e del sistema agroalimentare	0,00	0,00	0,00	0,00	0,00	0,00	0,00	0,00
02	Caccia e pesca	0,00	0,00	0,00	0,00	0,00	0,00	0,00	0,00
03	Politica regionale unitaria per l'agricoltura, i sistemi agroalimentari, la caccia e la pesca (SOLO PER LE REGIONI)	0,00	0,00	0,00	0,00	0,00	0,00	0,00	0,00
	TOTALE MISSIONE 16 Agricoltura, politiche agroalimentari e pesca	0,00	0,00	0,00	0,00	0,00	0,00	0,00	0,00
17	MISSIONE 17 Energia e diversificazione delle fonti energetiche								
01	Fonti energetiche	0,00	0,00	0,00	0,00	0,00	0,00	0,00	0,00
02	Politica regionale unitaria per l'energia e la diversificazione delle fonti energetiche (SOLO PER LE REGIONI)	0,00	0,00	0,00	0,00	0,00	0,00	0,00	0,00
	TOTALE MISSIONE 17 Energia e diversificazione delle fonti energetiche	0,00	0,00	0,00	0,00	0,00	0,00	0,00	0,00
18	MISSIONE 18 Relazioni con le altre autonomie territoriali e locali								
01	Relazioni finanziarie con le altre autonomie territoriali	0,00	0,00	0,00	0,00	0,00	0,00	0,00	0,00
02	Politica regionale unitaria per le relazioni con le altre autonomie territoriali e locali (SOLO PER LE REGIONI)	0,00	0,00	0,00	0,00	0,00	0,00	0,00	0,00
	TOTALE MISSIONE 18 Relazioni con le altre autonomie territoriali e locali	0,00	0,00	0,00	0,00	0,00	0,00	0,00	0,00
19	MISSIONE 19 Relazioni internazionali								
01	Relazioni internazionali e Cooperazione allo sviluppo	0,00	0,00	0,00	0,00	0,00	0,00	0,00	0,00
02	Cooperazione territoriale (SOLO PER LE REGIONI)	0,00	0,00	0,00	0,00	0,00	0,00	0,00	0,00

COMPOSIZIONE PER MISSIONI E PROGRAMMI DEL FONDO PLURIENNALE VINCOLATO DELL'ESERCIZIO 2023

MISSIONI E PROGRAMMI		Fondo pluriennale vincolato al 31 dicembre dell'esercizio 2022	Spese impegnate negli esercizi precedenti con copertura costituita dal fondo pluriennale vincolato e imputate all'esercizio 2023	Quota del fondo pluriennale vincolato al 31 dicembre 2022, non destinata ad essere utilizzata nell'esercizio 2023 e rinviata all'esercizio 2024 e successivi	Spese che si prevede di impegnare nell'esercizio 2023, con copertura costituita dal fondo pluriennale vincolato con imputazione agli esercizi:				Fondo pluriennale vincolato al 31 dicembre dell'esercizio 2023
					2024	2025	Anni successivi	Imputazione non ancora definita	
		(A)	(B)	(C) = (A) - (B)	(D)	(E)	(F)	(G)	(H) = (C)+(D)+(E)+(F)+(G)
TOTALE MISSIONE 19 Relazioni internazionali		0,00	0,00	0,00	0,00	0,00	0,00	0,00	0,00
TOTALE		0,00	0,00	0,00	0,00	0,00	0,00	0,00	0,00

L'importo "TOTALE" dell'ultima riga corrisponde alla somma delle due voci "Fondo pluriennale di parte corrente" e "Fondo pluriennale in c/capitale" iscritte in entrata del bilancio di previsione dell'esercizio 2023. In ciascuna riga, in corrispondenza di ciascun programma di spesa, indicare la stima degli impegni che si prevede di assumere alla data del 31 dicembre dell'esercizio in corso di gestione imputati agli esercizi successivi finanziati dal fondo pluriennale vincolato (solo compresi anche gli impegni assunti negli esercizi precedenti con imputazione agli esercizi successivi) o, se tale stima non risulti possibile, l'importo delle previsioni definite di spesa del fondo pluriennale vincolato del bilancio dell'esercizio in corso di gestione. Se il bilancio di previsione è approvato dopo il 31 dicembre, indicare l'importo degli impegni assunti negli esercizi precedenti con imputazione agli esercizi successivi determinato sulla base di dati di preconsuntivo. Nel bilancio di previsione dell'esercizio di entrata in vigore della riforma tale importo è pari a 0, a meno che il bilancio non sia approvato dopo il riaccertamento straordinario dei residui. In tal caso indicare l'importo del fondo pluriennale vincolato determinato in occasione.

Indicare l'importo presunto alla data del 31 dicembre 2022 delle spese impegnate negli esercizi precedenti all'esercizio 2023, con copertura costituita dal fondo pluriennale vincolato, imputate all'esercizio 2023. Nel primo esercizio di entrata in vigore della riforma, se il bilancio di previsione è approvato dopo il riaccertamento straordinario dei residui, indicare la differenza tra i residui passivi cancellati e reimputati all'esercizio 2023 e i residui attivi cancellati e reimputati all'esercizio 2023 in occasione del riaccertamento straordinario dei residui.

Risulta possibile stanziare nel bilancio di previsione annuale e pluriennale il fondo pluriennale vincolato anche nel caso di investimenti per i quali non risulta motivatamente possibile individuare l'esigibilità della spesa. Le cause che non hanno reso ancora possibile porre in essere la programmazione necessaria per definire il cronoprogramma della spesa sono dettagliatamente indicate nella Nota integrativa al bilancio. In caso di mancato impegno gli stanziamenti di tale colonna vanno in economia.

Per ciascuna riga, indicare l'importo delle previsioni di spesa relative al fondo pluriennale vincolato stanziato nel bilancio di previsione dell'esercizio 2023. L'importo della voce "Totale" dell'ultima riga corrisponde al totale del fondo pluriennale stanziato in spesa nel bilancio di previsione dell'esercizio 2023 e alla somma delle prime due voci iscritte in entrata del bilancio di previsione dell'esercizio 2024, al netto della voce "Totale missioni" della colonna (g).

COMPOSIZIONE PER MISSIONI E PROGRAMMI DEL FONDO PLURIENNALE VINCOLATO DELL'ESERCIZIO 2024

MISSIONI E PROGRAMMI		Fondo pluriennale vincolato al 31 dicembre dell'esercizio 2023	Spese impegnate negli esercizi precedenti con copertura costituita dal fondo pluriennale vincolato e imputate all'esercizio 2024	Quota del fondo pluriennale vincolato al 31 dicembre 2023, non destinata ad essere utilizzata nell'esercizio 2024 e rinviata all'esercizio 2025 e successivi	Spese che si prevede di impegnare nell'esercizio 2024, con copertura costituita dal fondo pluriennale vincolato con imputazione agli esercizi:				Fondo pluriennale vincolato al 31 dicembre dell'esercizio 2024
					2025	2026	Anni successivi	Imputazione non ancora definita	
		(A)	(B)	(C) = (A) - (B)	(D)	(E)	(F)	(G)	(H) = (C)+(D)+(E)+(F)+(G)
01	MISSIONE 01 Servizi istituzionali, generali e di gestione								
01	Organi istituzionali	0,00	0,00	0,00	0,00	0,00	0,00	0,00	0,00
02	Segreteria generale	0,00	0,00	0,00	0,00	0,00	0,00	0,00	0,00
03	Gestione economica, finanziaria, programmazione e provveditorato	0,00	0,00	0,00	0,00	0,00	0,00	0,00	0,00
04	Gestione delle entrate tributarie e servizi fiscali	0,00	0,00	0,00	0,00	0,00	0,00	0,00	0,00
05	Gestione dei beni demaniali e patrimoniali	0,00	0,00	0,00	0,00	0,00	0,00	0,00	0,00
06	Ufficio tecnico	0,00	0,00	0,00	0,00	0,00	0,00	0,00	0,00
07	Elezioni e consultazioni popolari - Anagrafe e stato civile	0,00	0,00	0,00	0,00	0,00	0,00	0,00	0,00
08	Statistica e sistemi informativi	0,00	0,00	0,00	0,00	0,00	0,00	0,00	0,00
09	Assistenza tecnico-amministrativa agli enti locali	0,00	0,00	0,00	0,00	0,00	0,00	0,00	0,00
10	Risorse umane	0,00	0,00	0,00	0,00	0,00	0,00	0,00	0,00
11	Altri servizi generali	0,00	0,00	0,00	0,00	0,00	0,00	0,00	0,00
12	Politica regionale unitaria per i servizi istituzionali, generali e di gestione (SOLO PER LE REGIONI)	0,00	0,00	0,00	0,00	0,00	0,00	0,00	0,00
	TOTALE MISSIONE 01 Servizi istituzionali, generali e di gestione	0,00	0,00	0,00	0,00	0,00	0,00	0,00	0,00
02	MISSIONE 02 Giustizia								
01	Uffici giudiziari	0,00	0,00	0,00	0,00	0,00	0,00	0,00	0,00
02	Casa circondariale e altri servizi	0,00	0,00	0,00	0,00	0,00	0,00	0,00	0,00
03	Politica regionale unitaria per la giustizia (SOLO PER LE REGIONI)	0,00	0,00	0,00	0,00	0,00	0,00	0,00	0,00
	TOTALE MISSIONE 02 Giustizia	0,00	0,00	0,00	0,00	0,00	0,00	0,00	0,00

COMPOSIZIONE PER MISSIONI E PROGRAMMI DEL FONDO PLURIENNALE VINCOLATO DELL'ESERCIZIO 2024

MISSIONI E PROGRAMMI		Fondo pluriennale vincolato al 31 dicembre dell'esercizio 2023	Spese impegnate negli esercizi precedenti con copertura costituita dal fondo pluriennale vincolato e imputate all'esercizio 2024	Quota del fondo pluriennale vincolato al 31 dicembre 2023, non destinata ad essere utilizzata nell'esercizio 2024 e rinviata all'esercizio 2025 e successivi	Spese che si prevede di impegnare nell'esercizio 2024, con copertura costituita dal fondo pluriennale vincolato con imputazione agli esercizi:				Fondo pluriennale vincolato al 31 dicembre dell'esercizio 2024
					2025	2026	Anni successivi	Imputazione non ancora definita	
		(A)	(B)	(C) = (A) - (B)	(D)	(E)	(F)	(G)	(H) = (C)+(D)+(E)+(F)+(G)
03	MISSIONE 03 Ordine pubblico e sicurezza								
01	Polizia locale e amministrativa	0,00	0,00	0,00	0,00	0,00	0,00	0,00	0,00
02	Sistema integrato di sicurezza urbana	0,00	0,00	0,00	0,00	0,00	0,00	0,00	0,00
03	Politica regionale unitaria per l'ordine pubblico e la sicurezza (SOLO PER LE REGIONI)	0,00	0,00	0,00	0,00	0,00	0,00	0,00	0,00
	TOTALE MISSIONE 03 Ordine pubblico e sicurezza	0,00	0,00	0,00	0,00	0,00	0,00	0,00	0,00
04	MISSIONE 04 Istruzione e diritto allo studio								
01	Istruzione prescolastica	0,00	0,00	0,00	0,00	0,00	0,00	0,00	0,00
02	Altri ordini di istruzione non universitaria	0,00	0,00	0,00	0,00	0,00	0,00	0,00	0,00
03	Edilizia scolastica (SOLO PER LE REGIONI)	0,00	0,00	0,00	0,00	0,00	0,00	0,00	0,00
04	Istruzione universitaria	0,00	0,00	0,00	0,00	0,00	0,00	0,00	0,00
05	Istruzione tecnica superiore	0,00	0,00	0,00	0,00	0,00	0,00	0,00	0,00
06	Servizi ausiliari all'istruzione	0,00	0,00	0,00	0,00	0,00	0,00	0,00	0,00
07	Diritto allo studio	0,00	0,00	0,00	0,00	0,00	0,00	0,00	0,00
08	Politica regionale unitaria per l'istruzione e il diritto allo studio (SOLO PER LE REGIONI)	0,00	0,00	0,00	0,00	0,00	0,00	0,00	0,00
	TOTALE MISSIONE 04 Istruzione e diritto allo studio	0,00	0,00	0,00	0,00	0,00	0,00	0,00	0,00
05	MISSIONE 05 Tutela e valorizzazione dei beni e delle attività culturali								
01	Valorizzazione dei beni di interesse storico	0,00	0,00	0,00	0,00	0,00	0,00	0,00	0,00
02	Attività culturali e interventi diversi nel settore culturale	0,00	0,00	0,00	0,00	0,00	0,00	0,00	0,00
03	Politica regionale unitaria per la tutela dei beni e delle attività culturali (SOLO PER LE REGIONI)	0,00	0,00	0,00	0,00	0,00	0,00	0,00	0,00

COMPOSIZIONE PER MISSIONI E PROGRAMMI DEL FONDO PLURIENNALE VINCOLATO DELL'ESERCIZIO 2024

MISSIONI E PROGRAMMI		Fondo pluriennale vincolato al 31 dicembre dell'esercizio 2023	Spese impegnate negli esercizi precedenti con copertura costituita dal fondo pluriennale vincolato e imputate all'esercizio 2024	Quota del fondo pluriennale vincolato al 31 dicembre 2023, non destinata ad essere utilizzata nell'esercizio 2024 e rinviata all'esercizio 2025 e successivi	Spese che si prevede di impegnare nell'esercizio 2024, con copertura costituita dal fondo pluriennale vincolato con imputazione agli esercizi:				Fondo pluriennale vincolato al 31 dicembre dell'esercizio 2024
					2025	2026	Anni successivi	Imputazione non ancora definita	
		(A)	(B)	(C) = (A) - (B)	(D)	(E)	(F)	(G)	(H) = (C)+(D)+(E)+(F)+(G)
	TOTALE MISSIONE 05 Tutela e valorizzazione dei beni e delle attività culturali	0,00	0,00	0,00	0,00	0,00	0,00	0,00	0,00
06	MISSIONE 06 Politiche giovanili, sport e tempo libero								
01	Sport e tempo libero	0,00	0,00	0,00	0,00	0,00	0,00	0,00	0,00
02	Giovani	0,00	0,00	0,00	0,00	0,00	0,00	0,00	0,00
03	Politica regionale unitaria per i giovani, lo sport e il tempo libero (SOLO PER LE REGIONI)	0,00	0,00	0,00	0,00	0,00	0,00	0,00	0,00
	TOTALE MISSIONE 06 Politiche giovanili, sport e tempo libero	0,00	0,00	0,00	0,00	0,00	0,00	0,00	0,00
07	MISSIONE 07 Turismo								
01	Sviluppo e valorizzazione del turismo	0,00	0,00	0,00	0,00	0,00	0,00	0,00	0,00
02	Politica regionale unitaria per il turismo (SOLO PER LE REGIONI)	0,00	0,00	0,00	0,00	0,00	0,00	0,00	0,00
	TOTALE MISSIONE 07 Turismo	0,00	0,00	0,00	0,00	0,00	0,00	0,00	0,00
08	MISSIONE 08 Assetto del territorio ed edilizia abitativa								
01	Urbanistica assetto del territorio	0,00	0,00	0,00	0,00	0,00	0,00	0,00	0,00
02	Edilizia residenziale pubblica e locale e piani di edilizia economico-popolare	0,00	0,00	0,00	0,00	0,00	0,00	0,00	0,00
03	Politica regionale unitaria per l'assetto del territorio e l'edilizia abitativa (SOLO PER LE REGIONI)	0,00	0,00	0,00	0,00	0,00	0,00	0,00	0,00
	TOTALE MISSIONE 08 Assetto del territorio ed edilizia abitativa	0,00	0,00	0,00	0,00	0,00	0,00	0,00	0,00
09	MISSIONE 09 Sviluppo sostenibile e tutela del territorio e dell'ambiente								
01	Difesa del suolo	0,00	0,00	0,00	0,00	0,00	0,00	0,00	0,00

COMPOSIZIONE PER MISSIONI E PROGRAMMI DEL FONDO PLURIENNALE VINCOLATO DELL'ESERCIZIO 2024

MISSIONI E PROGRAMMI		Fondo pluriennale vincolato al 31 dicembre dell'esercizio 2023	Spese impegnate negli esercizi precedenti con copertura costituita dal fondo pluriennale vincolato e imputate all'esercizio 2024	Quota del fondo pluriennale vincolato al 31 dicembre 2023, non destinata ad essere utilizzata nell'esercizio 2024 e rinviiata all'esercizio 2025 e successivi	Spese che si prevede di impegnare nell'esercizio 2024, con copertura costituita dal fondo pluriennale vincolato con imputazione agli esercizi:				Fondo pluriennale vincolato al 31 dicembre dell'esercizio 2024
					2025	2026	Anni successivi	Imputazione non ancora definita	
		(A)	(B)	(C) = (A) - (B)	(D)	(E)	(F)	(G)	(H) = (C)+(D)+(E)+(F)+(G)
02	Tutela, valorizzazione e recupero ambientale	0,00	0,00	0,00	0,00	0,00	0,00	0,00	0,00
03	Rifiuti	0,00	0,00	0,00	0,00	0,00	0,00	0,00	0,00
04	Servizio idrico integrato	0,00	0,00	0,00	0,00	0,00	0,00	0,00	0,00
05	Aree protette, parchi naturali, protezione naturalistica e forestazione	0,00	0,00	0,00	0,00	0,00	0,00	0,00	0,00
06	Tutela e valorizzazione delle risorse idriche	0,00	0,00	0,00	0,00	0,00	0,00	0,00	0,00
07	Sviluppo sostenibile territorio montano piccoli Comuni	0,00	0,00	0,00	0,00	0,00	0,00	0,00	0,00
08	Qualità dell'aria e riduzione dell'inquinamento	0,00	0,00	0,00	0,00	0,00	0,00	0,00	0,00
09	Politica regionale unitaria per lo sviluppo sostenibile e la tutela del territorio e l'ambiente (SOLO PER LE REGIONI)	0,00	0,00	0,00	0,00	0,00	0,00	0,00	0,00
TOTALE MISSIONE 09 Sviluppo sostenibile e tutela del territorio e dell'ambiente		0,00	0,00	0,00	0,00	0,00	0,00	0,00	0,00
10	MISSIONE 10 Trasporti e diritto alla mobilità								
01	Trasporto ferroviario	0,00	0,00	0,00	0,00	0,00	0,00	0,00	0,00
02	Trasporto pubblico locale	0,00	0,00	0,00	0,00	0,00	0,00	0,00	0,00
03	Trasporto per vie d'acqua	0,00	0,00	0,00	0,00	0,00	0,00	0,00	0,00
04	Altre modalità di trasporto	0,00	0,00	0,00	0,00	0,00	0,00	0,00	0,00
05	Viabilità e infrastrutture stradali	0,00	0,00	0,00	0,00	0,00	0,00	0,00	0,00
06	Politica regionale unitaria per i trasporti e il diritto alla mobilità (SOLO PER LE REGIONI)	0,00	0,00	0,00	0,00	0,00	0,00	0,00	0,00
TOTALE MISSIONE 10 Trasporti e diritto alla mobilità		0,00	0,00	0,00	0,00	0,00	0,00	0,00	0,00
11	MISSIONE 11 Soccorso civile								
01	Sistema di protezione civile	0,00	0,00	0,00	0,00	0,00	0,00	0,00	0,00
02	Interventi a seguito di calamità naturali	0,00	0,00	0,00	0,00	0,00	0,00	0,00	0,00

COMPOSIZIONE PER MISSIONI E PROGRAMMI DEL FONDO PLURIENNALE VINCOLATO DELL'ESERCIZIO 2024

MISSIONI E PROGRAMMI		Fondo pluriennale vincolato al 31 dicembre dell'esercizio 2023	Spese impegnate negli esercizi precedenti con copertura costituita dal fondo pluriennale vincolato e imputate all'esercizio 2024	Quota del fondo pluriennale vincolato al 31 dicembre 2023, non destinata ad essere utilizzata nell'esercizio 2024 e rinviata all'esercizio 2025 e successivi	Spese che si prevede di impegnare nell'esercizio 2024, con copertura costituita dal fondo pluriennale vincolato con imputazione agli esercizi:				Fondo pluriennale vincolato al 31 dicembre dell'esercizio 2024
					2025	2026	Anni successivi	Imputazione non ancora definita	
		(A)	(B)	(C) = (A) - (B)	(D)	(E)	(F)	(G)	(H) = (C)+(D)+(E)+(F)+(G)
03	Politica regionale unitaria per il soccorso e la protezione civile (SOLO PER LE REGIONI)	0,00	0,00	0,00	0,00	0,00	0,00	0,00	0,00
	TOTALE MISSIONE 11 Soccorso civile	0,00	0,00	0,00	0,00	0,00	0,00	0,00	0,00
12	MISSIONE 12 Diritti sociali, politiche sociali e famiglia								
01	Interventi per l'infanzia e i minori e per asili nido	0,00	0,00	0,00	0,00	0,00	0,00	0,00	0,00
02	Interventi per la disabilità	0,00	0,00	0,00	0,00	0,00	0,00	0,00	0,00
03	Interventi per gli anziani	0,00	0,00	0,00	0,00	0,00	0,00	0,00	0,00
04	Interventi per soggetti a rischio di esclusione sociale	0,00	0,00	0,00	0,00	0,00	0,00	0,00	0,00
05	Interventi per le famiglie	0,00	0,00	0,00	0,00	0,00	0,00	0,00	0,00
06	Interventi per il diritto alla casa	0,00	0,00	0,00	0,00	0,00	0,00	0,00	0,00
07	Programmazione e governo della rete dei servizi socio-sanitari e sociali	0,00	0,00	0,00	0,00	0,00	0,00	0,00	0,00
08	Cooperazione e associazionismo	0,00	0,00	0,00	0,00	0,00	0,00	0,00	0,00
09	Servizio necroscopico e cimiteriale	0,00	0,00	0,00	0,00	0,00	0,00	0,00	0,00
10	Politica regionale unitaria per i diritti sociali e la famiglia (SOLO PER LE REGIONI)	0,00	0,00	0,00	0,00	0,00	0,00	0,00	0,00
	TOTALE MISSIONE 12 Diritti sociali, politiche sociali e famiglia	0,00	0,00	0,00	0,00	0,00	0,00	0,00	0,00
13	MISSIONE 13 Tutela della salute								
01	SERVIZIO SANITARIO REGIONALE - Finanziamento ordinario corrente per la garanzia dei LEA	0,00	0,00	0,00	0,00	0,00	0,00	0,00	0,00
02	SERVIZIO SANITARIO REGIONALE - Finanziamento aggiuntivo corrente per livelli di assistenza superiori ai LEA	0,00	0,00	0,00	0,00	0,00	0,00	0,00	0,00
03	SERVIZIO SANITARIO REGIONALE - Finanziamento aggiuntivo corrente per la copertura dello squilibrio di bilancio corrente	0,00	0,00	0,00	0,00	0,00	0,00	0,00	0,00

COMPOSIZIONE PER MISSIONI E PROGRAMMI DEL FONDO PLURIENNALE VINCOLATO DELL'ESERCIZIO 2024

MISSIONI E PROGRAMMI		Fondo pluriennale vincolato al 31 dicembre dell'esercizio 2023	Spese impegnate negli esercizi precedenti con copertura costituita dal fondo pluriennale vincolato e imputate all'esercizio 2024	Quota del fondo pluriennale vincolato al 31 dicembre 2023, non destinata ad essere utilizzata nell'esercizio 2024 e rinviata all'esercizio 2025 e successivi	Spese che si prevede di impegnare nell'esercizio 2024, con copertura costituita dal fondo pluriennale vincolato con imputazione agli esercizi:				Fondo pluriennale vincolato al 31 dicembre dell'esercizio 2024
					2025	2026	Anni successivi	Imputazione non ancora definita	
		(A)	(B)	(C) = (A) - (B)	(D)	(E)	(F)	(G)	(H) = (C)+(D)+(E)+(F)+(G)
04	SERVIZIO SANITARIO REGIONALE - Ripiano di disavanzi sanitari relativi ad esercizi pregressi	0,00	0,00	0,00	0,00	0,00	0,00	0,00	0,00
05	SERVIZIO SANITARIO REGIONALE - Investimenti sanitari	0,00	0,00	0,00	0,00	0,00	0,00	0,00	0,00
06	SERVIZIO SANITARIO REGIONALE - Restituzione maggiori gettiti SSN	0,00	0,00	0,00	0,00	0,00	0,00	0,00	0,00
07	Ulteriori spese in materia sanitaria	0,00	0,00	0,00	0,00	0,00	0,00	0,00	0,00
08	Politica regionale unitaria per la tutela della salute (SOLO PER LE REGIONI)	0,00	0,00	0,00	0,00	0,00	0,00	0,00	0,00
TOTALE MISSIONE 13 Tutela della salute		0,00	0,00	0,00	0,00	0,00	0,00	0,00	0,00
14	MISSIONE 14 Sviluppo economico e competitività								
01	Industria, PMI e Artigianato	0,00	0,00	0,00	0,00	0,00	0,00	0,00	0,00
02	Commercio - reti distributive - tutela dei consumatori	0,00	0,00	0,00	0,00	0,00	0,00	0,00	0,00
03	Ricerca e innovazione	0,00	0,00	0,00	0,00	0,00	0,00	0,00	0,00
04	Reti e altri servizi di pubblica utilità	0,00	0,00	0,00	0,00	0,00	0,00	0,00	0,00
05	Politica regionale unitaria per lo sviluppo economico e la competitività (SOLO PER LE REGIONI)	0,00	0,00	0,00	0,00	0,00	0,00	0,00	0,00
TOTALE MISSIONE 14 Sviluppo economico e competitività		0,00	0,00	0,00	0,00	0,00	0,00	0,00	0,00
15	MISSIONE 15 Politiche per il lavoro e la formazione professionale								
01	Servizi per lo sviluppo del mercato del lavoro	0,00	0,00	0,00	0,00	0,00	0,00	0,00	0,00
02	Formazione professionale	0,00	0,00	0,00	0,00	0,00	0,00	0,00	0,00
03	Sostegno all'occupazione	0,00	0,00	0,00	0,00	0,00	0,00	0,00	0,00
04	Politica regionale unitaria per il lavoro e la formazione professionale (SOLO PER LE REGIONI)	0,00	0,00	0,00	0,00	0,00	0,00	0,00	0,00
TOTALE MISSIONE 15 Politiche per il lavoro e la formazione professionale		0,00	0,00	0,00	0,00	0,00	0,00	0,00	0,00

COMPOSIZIONE PER MISSIONI E PROGRAMMI DEL FONDO PLURIENNALE VINCOLATO DELL'ESERCIZIO 2024

MISSIONI E PROGRAMMI		Fondo pluriennale vincolato al 31 dicembre dell'esercizio 2023	Spese impegnate negli esercizi precedenti con copertura costituita dal fondo pluriennale vincolato e imputate all'esercizio 2024	Quota del fondo pluriennale vincolato al 31 dicembre 2023, non destinata ad essere utilizzata nell'esercizio 2024 e rinviata all'esercizio 2025 e successivi	Spese che si prevede di impegnare nell'esercizio 2024, con copertura costituita dal fondo pluriennale vincolato con imputazione agli esercizi:				Fondo pluriennale vincolato al 31 dicembre dell'esercizio 2024
					2025	2026	Anni successivi	Imputazione non ancora definita	
		(A)	(B)	(C) = (A) - (B)	(D)	(E)	(F)	(G)	(H) = (C)+(D)+(E)+(F)+(G)
16	MISSIONE 16 Agricoltura, politiche agroalimentari e pesca								
01	Sviluppo del settore agricolo e del sistema agroalimentare	0,00	0,00	0,00	0,00	0,00	0,00	0,00	0,00
02	Caccia e pesca	0,00	0,00	0,00	0,00	0,00	0,00	0,00	0,00
03	Politica regionale unitaria per l'agricoltura, i sistemi agroalimentari, la caccia e la pesca (SOLO PER LE REGIONI)	0,00	0,00	0,00	0,00	0,00	0,00	0,00	0,00
	TOTALE MISSIONE 16 Agricoltura, politiche agroalimentari e pesca	0,00	0,00	0,00	0,00	0,00	0,00	0,00	0,00
17	MISSIONE 17 Energia e diversificazione delle fonti energetiche								
01	Fonti energetiche	0,00	0,00	0,00	0,00	0,00	0,00	0,00	0,00
02	Politica regionale unitaria per l'energia e la diversificazione delle fonti energetiche (SOLO PER LE REGIONI)	0,00	0,00	0,00	0,00	0,00	0,00	0,00	0,00
	TOTALE MISSIONE 17 Energia e diversificazione delle fonti energetiche	0,00	0,00	0,00	0,00	0,00	0,00	0,00	0,00
18	MISSIONE 18 Relazioni con le altre autonomie territoriali e locali								
01	Relazioni finanziarie con le altre autonomie territoriali	0,00	0,00	0,00	0,00	0,00	0,00	0,00	0,00
02	Politica regionale unitaria per le relazioni con le altre autonomie territoriali e locali (SOLO PER LE REGIONI)	0,00	0,00	0,00	0,00	0,00	0,00	0,00	0,00
	TOTALE MISSIONE 18 Relazioni con le altre autonomie territoriali e locali	0,00	0,00	0,00	0,00	0,00	0,00	0,00	0,00
19	MISSIONE 19 Relazioni internazionali								
01	Relazioni internazionali e Cooperazione allo sviluppo	0,00	0,00	0,00	0,00	0,00	0,00	0,00	0,00
02	Cooperazione territoriale (SOLO PER LE REGIONI)	0,00	0,00	0,00	0,00	0,00	0,00	0,00	0,00

COMPOSIZIONE PER MISSIONI E PROGRAMMI DEL FONDO PLURIENNALE VINCOLATO DELL'ESERCIZIO 2024

MISSIONI E PROGRAMMI		Fondo pluriennale vincolato al 31 dicembre dell'esercizio 2023	Spese impegnate negli esercizi precedenti con copertura costituita dal fondo pluriennale vincolato e imputate all'esercizio 2024	Quota del fondo pluriennale vincolato al 31 dicembre 2023, non destinata ad essere utilizzata nell'esercizio 2024 e rinviata all'esercizio 2025 e successivi	Spese che si prevede di impegnare nell'esercizio 2024, con copertura costituita dal fondo pluriennale vincolato con imputazione agli esercizi:				Fondo pluriennale vincolato al 31 dicembre dell'esercizio 2024
					2025	2026	Anni successivi	Imputazione non ancora definita	
		(A)	(B)	(C) = (A) - (B)	(D)	(E)	(F)	(G)	(H) = (C)+(D)+(E)+(F)+(G)
TOTALE MISSIONE	19	0,00	0,00	0,00	0,00	0,00	0,00	0,00	0,00
Relazioni internazionali		0,00	0,00	0,00	0,00	0,00	0,00	0,00	0,00
TOTALE		0,00	0,00	0,00	0,00	0,00	0,00	0,00	0,00

L'importo "TOTALE" dell'ultima riga corrisponde alla somma delle due voci "Fondo pluriennale di parte corrente" e "Fondo pluriennale in capitale" iscritte in entrata del bilancio di previsione dell'esercizio 2024. In ciascuna riga, in corrispondenza di ciascun programma di spesa, indicare la stima degli impegni che si prevede di assumere alla data del 31 dicembre dell'esercizio in corso di gestione imputati agli esercizi successivi finanziati dal fondo pluriennale vincolato (solo compresi anche gli impegni assunti negli esercizi precedenti con imputazione agli esercizi successivi) o, se tale stima non risulti possibile, l'importo delle previsioni definite di spesa del fondo pluriennale vincolato del bilancio dell'esercizio in corso di gestione. Se il bilancio di previsione è approvato dopo il 31 dicembre, indicare l'importo degli impegni assunti negli esercizi precedenti con imputazione agli esercizi successivi determinato sulla base di dati di preconsuntivo. Nel bilancio di previsione dell'esercizio di entrata in vigore della riforma tale importo è pari a 0, a meno che il bilancio non sia approvato dopo il riaccertamento straordinario dei residui. In tal caso indicare l'importo del fondo pluriennale vincolato determinato in occasione.

Indicare l'importo presunto alla data del 31 dicembre 2023 delle spese impegnate negli esercizi precedenti all'esercizio 2024, con copertura costituita dal fondo pluriennale vincolato, imputate all'esercizio 2024. Nel primo esercizio di entrata in vigore della riforma, se il bilancio di previsione è approvato dopo il riaccertamento straordinario dei residui, indicare la differenza tra i residui passivi cancellati e reimputati all'esercizio 2024 e i residui attivi cancellati e reimputati all'esercizio 2024 in occasione del riaccertamento straordinario dei residui.

Risulta possibile stanziare nel bilancio di previsione annuale e pluriennale il fondo pluriennale vincolato anche nel caso di investimenti per i quali non risulta motivatamente possibile individuare l'esigibilità della spesa. Le cause che non hanno reso ancora possibile porre in essere la programmazione necessaria per definire il cronoprogramma della spesa sono dettagliatamente indicate nella Nota integrativa al bilancio. In caso di mancato impegno gli stanziamenti di tale colonna vanno in economia.

Per ciascuna riga, indicare l'importo delle previsioni di spesa relative al fondo pluriennale vincolato stanziato nel bilancio di previsione dell'esercizio 2024. L'importo della voce "Totale" dell'ultima riga corrisponde al totale del fondo pluriennale stanziato in spesa nel bilancio di previsione dell'esercizio 2024 e alla somma delle prime due voci iscritte in entrata del bilancio di previsione dell'esercizio 2025, al netto della voce "Totale missioni" della colonna (g).

COMPOSIZIONE PER MISSIONI E PROGRAMMI DEL FONDO PLURIENNALE VINCOLATO DELL'ESERCIZIO 2025

MISSIONI E PROGRAMMI		Fondo pluriennale vincolato al 31 dicembre dell'esercizio 2024	Spese impegnate negli esercizi precedenti con copertura costituita dal fondo pluriennale vincolato e imputate all'esercizio 2025	Quota del fondo pluriennale vincolato al 31 dicembre 2024, non destinata ad essere utilizzata nell'esercizio 2025 e rinviata all'esercizio 2026 e successivi	Spese che si prevede di impegnare nell'esercizio 2025, con copertura costituita dal fondo pluriennale vincolato con imputazione agli esercizi:				Fondo pluriennale vincolato al 31 dicembre dell'esercizio 2025
					2026	2027	Anni successivi	Imputazione non ancora definita	
		(A)	(B)	(C) = (A) - (B)	(D)	(E)	(F)	(G)	(H) = (C)+(D)+(E)+(F)+(G)
01	MISSIONE 01 Servizi istituzionali, generali e di gestione								
01	Organi istituzionali	0,00	0,00	0,00	0,00	0,00	0,00	0,00	0,00
02	Segreteria generale	0,00	0,00	0,00	0,00	0,00	0,00	0,00	0,00
03	Gestione economica, finanziaria, programmazione e provveditorato	0,00	0,00	0,00	0,00	0,00	0,00	0,00	0,00
04	Gestione delle entrate tributarie e servizi fiscali	0,00	0,00	0,00	0,00	0,00	0,00	0,00	0,00
05	Gestione dei beni demaniali e patrimoniali	0,00	0,00	0,00	0,00	0,00	0,00	0,00	0,00
06	Ufficio tecnico	0,00	0,00	0,00	0,00	0,00	0,00	0,00	0,00
07	Elezioni e consultazioni popolari - Anagrafe e stato civile	0,00	0,00	0,00	0,00	0,00	0,00	0,00	0,00
08	Statistica e sistemi informativi	0,00	0,00	0,00	0,00	0,00	0,00	0,00	0,00
09	Assistenza tecnico-amministrativa agli enti locali	0,00	0,00	0,00	0,00	0,00	0,00	0,00	0,00
10	Risorse umane	0,00	0,00	0,00	0,00	0,00	0,00	0,00	0,00
11	Altri servizi generali	0,00	0,00	0,00	0,00	0,00	0,00	0,00	0,00
12	Politica regionale unitaria per i servizi istituzionali, generali e di gestione (SOLO PER LE REGIONI)	0,00	0,00	0,00	0,00	0,00	0,00	0,00	0,00
	TOTALE MISSIONE 01 Servizi istituzionali, generali e di gestione	0,00	0,00	0,00	0,00	0,00	0,00	0,00	0,00
02	MISSIONE 02 Giustizia								
01	Uffici giudiziari	0,00	0,00	0,00	0,00	0,00	0,00	0,00	0,00
02	Casa circondariale e altri servizi	0,00	0,00	0,00	0,00	0,00	0,00	0,00	0,00
03	Politica regionale unitaria per la giustizia (SOLO PER LE REGIONI)	0,00	0,00	0,00	0,00	0,00	0,00	0,00	0,00
	TOTALE MISSIONE 02 Giustizia	0,00	0,00	0,00	0,00	0,00	0,00	0,00	0,00

COMPOSIZIONE PER MISSIONI E PROGRAMMI DEL FONDO PLURIENNALE VINCOLATO DELL'ESERCIZIO 2025

MISSIONI E PROGRAMMI		Fondo pluriennale vincolato al 31 dicembre dell'esercizio 2024	Spese impegnate negli esercizi precedenti con copertura costituita dal fondo pluriennale vincolato e imputate all'esercizio 2025	Quota del fondo pluriennale vincolato al 31 dicembre 2024, non destinata ad essere utilizzata nell'esercizio 2025 e rinviata all'esercizio 2026 e successivi	Spese che si prevede di impegnare nell'esercizio 2025, con copertura costituita dal fondo pluriennale vincolato con imputazione agli esercizi:				Fondo pluriennale vincolato al 31 dicembre dell'esercizio 2025
					2026	2027	Anni successivi	Imputazione non ancora definita	
		(A)	(B)	(C) = (A) - (B)	(D)	(E)	(F)	(G)	(H) = (C)+(D)+(E)+(F)+(G)
03	MISSIONE 03 Ordine pubblico e sicurezza								
01	Polizia locale e amministrativa	0,00	0,00	0,00	0,00	0,00	0,00	0,00	0,00
02	Sistema integrato di sicurezza urbana	0,00	0,00	0,00	0,00	0,00	0,00	0,00	0,00
03	Politica regionale unitaria per l'ordine pubblico e la sicurezza (SOLO PER LE REGIONI)	0,00	0,00	0,00	0,00	0,00	0,00	0,00	0,00
	TOTALE MISSIONE 03 Ordine pubblico e sicurezza	0,00	0,00	0,00	0,00	0,00	0,00	0,00	0,00
04	MISSIONE 04 Istruzione e diritto allo studio								
01	Istruzione prescolastica	0,00	0,00	0,00	0,00	0,00	0,00	0,00	0,00
02	Altri ordini di istruzione non universitaria	0,00	0,00	0,00	0,00	0,00	0,00	0,00	0,00
03	Edilizia scolastica (SOLO PER LE REGIONI)	0,00	0,00	0,00	0,00	0,00	0,00	0,00	0,00
04	Istruzione universitaria	0,00	0,00	0,00	0,00	0,00	0,00	0,00	0,00
05	Istruzione tecnica superiore	0,00	0,00	0,00	0,00	0,00	0,00	0,00	0,00
06	Servizi ausiliari all'istruzione	0,00	0,00	0,00	0,00	0,00	0,00	0,00	0,00
07	Diritto allo studio	0,00	0,00	0,00	0,00	0,00	0,00	0,00	0,00
08	Politica regionale unitaria per l'istruzione e il diritto allo studio (SOLO PER LE REGIONI)	0,00	0,00	0,00	0,00	0,00	0,00	0,00	0,00
	TOTALE MISSIONE 04 Istruzione e diritto allo studio	0,00	0,00	0,00	0,00	0,00	0,00	0,00	0,00
05	MISSIONE 05 Tutela e valorizzazione dei beni e delle attività culturali								
01	Valorizzazione dei beni di interesse storico	0,00	0,00	0,00	0,00	0,00	0,00	0,00	0,00
02	Attività culturali e interventi diversi nel settore culturale	0,00	0,00	0,00	0,00	0,00	0,00	0,00	0,00
03	Politica regionale unitaria per la tutela dei beni e delle attività culturali (SOLO PER LE REGIONI)	0,00	0,00	0,00	0,00	0,00	0,00	0,00	0,00

COMPOSIZIONE PER MISSIONI E PROGRAMMI DEL FONDO PLURIENNALE VINCOLATO DELL'ESERCIZIO 2025

MISSIONI E PROGRAMMI		Fondo pluriennale vincolato al 31 dicembre dell'esercizio 2024	Spese impegnate negli esercizi precedenti con copertura costituita dal fondo pluriennale vincolato e imputate all'esercizio 2025	Quota del fondo pluriennale vincolato al 31 dicembre 2024, non destinata ad essere utilizzata nell'esercizio 2025 e rinviata all'esercizio 2026 e successivi	Spese che si prevede di impegnare nell'esercizio 2025, con copertura costituita dal fondo pluriennale vincolato con imputazione agli esercizi:				Fondo pluriennale vincolato al 31 dicembre dell'esercizio 2025
					2026	2027	Anni successivi	Imputazione non ancora definita	
		(A)	(B)	(C) = (A) - (B)	(D)	(E)	(F)	(G)	(H) = (C)+(D)+(E)+(F)+(G)
	TOTALE MISSIONE 05 Tutela e valorizzazione dei beni e delle attività culturali	0,00	0,00	0,00	0,00	0,00	0,00	0,00	0,00
06	MISSIONE 06 Politiche giovanili, sport e tempo libero								
01	Sport e tempo libero	0,00	0,00	0,00	0,00	0,00	0,00	0,00	0,00
02	Giovani	0,00	0,00	0,00	0,00	0,00	0,00	0,00	0,00
03	Politica regionale unitaria per i giovani, lo sport e il tempo libero (SOLO PER LE REGIONI)	0,00	0,00	0,00	0,00	0,00	0,00	0,00	0,00
	TOTALE MISSIONE 06 Politiche giovanili, sport e tempo libero	0,00	0,00	0,00	0,00	0,00	0,00	0,00	0,00
07	MISSIONE 07 Turismo								
01	Sviluppo e valorizzazione del turismo	0,00	0,00	0,00	0,00	0,00	0,00	0,00	0,00
02	Politica regionale unitaria per il turismo (SOLO PER LE REGIONI)	0,00	0,00	0,00	0,00	0,00	0,00	0,00	0,00
	TOTALE MISSIONE 07 Turismo	0,00	0,00	0,00	0,00	0,00	0,00	0,00	0,00
08	MISSIONE 08 Assetto del territorio ed edilizia abitativa								
01	Urbanistica assetto del territorio	0,00	0,00	0,00	0,00	0,00	0,00	0,00	0,00
02	Edilizia residenziale pubblica e locale e piani di edilizia economico-popolare	0,00	0,00	0,00	0,00	0,00	0,00	0,00	0,00
03	Politica regionale unitaria per l'assetto del territorio e l'edilizia abitativa (SOLO PER LE REGIONI)	0,00	0,00	0,00	0,00	0,00	0,00	0,00	0,00
	TOTALE MISSIONE 08 Assetto del territorio ed edilizia abitativa	0,00	0,00	0,00	0,00	0,00	0,00	0,00	0,00
09	MISSIONE 09 Sviluppo sostenibile e tutela del territorio e dell'ambiente								
01	Difesa del suolo	0,00	0,00	0,00	0,00	0,00	0,00	0,00	0,00

COMPOSIZIONE PER MISSIONI E PROGRAMMI DEL FONDO PLURIENNALE VINCOLATO DELL'ESERCIZIO 2025

MISSIONI E PROGRAMMI		Fondo pluriennale vincolato al 31 dicembre dell'esercizio 2024	Spese impegnate negli esercizi precedenti con copertura costituita dal fondo pluriennale vincolato e imputate all'esercizio 2025	Quota del fondo pluriennale vincolato al 31 dicembre 2024, non destinata ad essere utilizzata nell'esercizio 2025 e rinviiata all'esercizio 2026 e successivi	Spese che si prevede di impegnare nell'esercizio 2025, con copertura costituita dal fondo pluriennale vincolato con imputazione agli esercizi:				Fondo pluriennale vincolato al 31 dicembre dell'esercizio 2025
					2026	2027	Anni successivi	Imputazione non ancora definita	
		(A)	(B)	(C) = (A) - (B)	(D)	(E)	(F)	(G)	(H) = (C)+(D)+(E)+(F)+(G)
02	Tutela, valorizzazione e recupero ambientale	0,00	0,00	0,00	0,00	0,00	0,00	0,00	0,00
03	Rifiuti	0,00	0,00	0,00	0,00	0,00	0,00	0,00	0,00
04	Servizio idrico integrato	0,00	0,00	0,00	0,00	0,00	0,00	0,00	0,00
05	Aree protette, parchi naturali, protezione naturalistica e forestazione	0,00	0,00	0,00	0,00	0,00	0,00	0,00	0,00
06	Tutela e valorizzazione delle risorse idriche	0,00	0,00	0,00	0,00	0,00	0,00	0,00	0,00
07	Sviluppo sostenibile territorio montano piccoli Comuni	0,00	0,00	0,00	0,00	0,00	0,00	0,00	0,00
08	Qualità dell'aria e riduzione dell'inquinamento	0,00	0,00	0,00	0,00	0,00	0,00	0,00	0,00
09	Politica regionale unitaria per lo sviluppo sostenibile e la tutela del territorio e l'ambiente (SOLO PER LE REGIONI)	0,00	0,00	0,00	0,00	0,00	0,00	0,00	0,00
TOTALE MISSIONE 09 Sviluppo sostenibile e tutela del territorio e dell'ambiente		0,00	0,00	0,00	0,00	0,00	0,00	0,00	0,00
10	MISSIONE 10 Trasporti e diritto alla mobilità								
01	Trasporto ferroviario	0,00	0,00	0,00	0,00	0,00	0,00	0,00	0,00
02	Trasporto pubblico locale	0,00	0,00	0,00	0,00	0,00	0,00	0,00	0,00
03	Trasporto per vie d'acqua	0,00	0,00	0,00	0,00	0,00	0,00	0,00	0,00
04	Altre modalità di trasporto	0,00	0,00	0,00	0,00	0,00	0,00	0,00	0,00
05	Viabilità e infrastrutture stradali	0,00	0,00	0,00	0,00	0,00	0,00	0,00	0,00
06	Politica regionale unitaria per i trasporti e il diritto alla mobilità (SOLO PER LE REGIONI)	0,00	0,00	0,00	0,00	0,00	0,00	0,00	0,00
TOTALE MISSIONE 10 Trasporti e diritto alla mobilità		0,00	0,00	0,00	0,00	0,00	0,00	0,00	0,00
11	MISSIONE 11 Soccorso civile								
01	Sistema di protezione civile	0,00	0,00	0,00	0,00	0,00	0,00	0,00	0,00
02	Interventi a seguito di calamità naturali	0,00	0,00	0,00	0,00	0,00	0,00	0,00	0,00

COMPOSIZIONE PER MISSIONI E PROGRAMMI DEL FONDO PLURIENNALE VINCOLATO DELL'ESERCIZIO 2025

MISSIONI E PROGRAMMI		Fondo pluriennale vincolato al 31 dicembre dell'esercizio 2024	Spese impegnate negli esercizi precedenti con copertura costituita dal fondo pluriennale vincolato e imputate all'esercizio 2025	Quota del fondo pluriennale vincolato al 31 dicembre 2024, non destinata ad essere utilizzata nell'esercizio 2025 e rinviata all'esercizio 2026 e successivi	Spese che si prevede di impegnare nell'esercizio 2025, con copertura costituita dal fondo pluriennale vincolato con imputazione agli esercizi:				Fondo pluriennale vincolato al 31 dicembre dell'esercizio 2025
					2026	2027	Anni successivi	Imputazione non ancora definita	
		(A)	(B)	(C) = (A) - (B)	(D)	(E)	(F)	(G)	(H) = (C)+(D)+(E)+(F)+(G)
03	Politica regionale unitaria per il soccorso e la protezione civile (SOLO PER LE REGIONI)	0,00	0,00	0,00	0,00	0,00	0,00	0,00	0,00
	TOTALE MISSIONE 11 Soccorso civile	0,00	0,00	0,00	0,00	0,00	0,00	0,00	0,00
12	MISSIONE 12 Diritti sociali, politiche sociali e famiglia								
01	Interventi per l'infanzia e i minori e per asili nido	0,00	0,00	0,00	0,00	0,00	0,00	0,00	0,00
02	Interventi per la disabilità	0,00	0,00	0,00	0,00	0,00	0,00	0,00	0,00
03	Interventi per gli anziani	0,00	0,00	0,00	0,00	0,00	0,00	0,00	0,00
04	Interventi per soggetti a rischio di esclusione sociale	0,00	0,00	0,00	0,00	0,00	0,00	0,00	0,00
05	Interventi per le famiglie	0,00	0,00	0,00	0,00	0,00	0,00	0,00	0,00
06	Interventi per il diritto alla casa	0,00	0,00	0,00	0,00	0,00	0,00	0,00	0,00
07	Programmazione e governo della rete dei servizi socio-sanitari e sociali	0,00	0,00	0,00	0,00	0,00	0,00	0,00	0,00
08	Cooperazione e associazionismo	0,00	0,00	0,00	0,00	0,00	0,00	0,00	0,00
09	Servizio necroscopico e cimiteriale	0,00	0,00	0,00	0,00	0,00	0,00	0,00	0,00
10	Politica regionale unitaria per i diritti sociali e la famiglia (SOLO PER LE REGIONI)	0,00	0,00	0,00	0,00	0,00	0,00	0,00	0,00
	TOTALE MISSIONE 12 Diritti sociali, politiche sociali e famiglia	0,00	0,00	0,00	0,00	0,00	0,00	0,00	0,00
13	MISSIONE 13 Tutela della salute								
01	SERVIZIO SANITARIO REGIONALE - Finanziamento ordinario corrente per la garanzia dei LEA	0,00	0,00	0,00	0,00	0,00	0,00	0,00	0,00
02	SERVIZIO SANITARIO REGIONALE - Finanziamento aggiuntivo corrente per livelli di assistenza superiori ai LEA	0,00	0,00	0,00	0,00	0,00	0,00	0,00	0,00
03	SERVIZIO SANITARIO REGIONALE - Finanziamento aggiuntivo corrente per la copertura dello squilibrio di bilancio corrente	0,00	0,00	0,00	0,00	0,00	0,00	0,00	0,00

COMPOSIZIONE PER MISSIONI E PROGRAMMI DEL FONDO PLURIENNALE VINCOLATO DELL'ESERCIZIO 2025

MISSIONI E PROGRAMMI		Fondo pluriennale vincolato al 31 dicembre dell'esercizio 2024	Spese impegnate negli esercizi precedenti con copertura costituita dal fondo pluriennale vincolato e imputate all'esercizio 2025	Quota del fondo pluriennale vincolato al 31 dicembre 2024, non destinata ad essere utilizzata nell'esercizio 2025 e rinviiata all'esercizio 2026 e successivi	Spese che si prevede di impegnare nell'esercizio 2025, con copertura costituita dal fondo pluriennale vincolato con imputazione agli esercizi:				Fondo pluriennale vincolato al 31 dicembre dell'esercizio 2025
		(A)	(B)	(C) = (A) - (B)	2026	2027	Anni successivi	Imputazione non ancora definita	
		(A)	(B)	(C) = (A) - (B)	(D)	(E)	(F)	(G)	(H) = (C)+(D)+(E)+(F)+(G)
04	SERVIZIO SANITARIO REGIONALE - Ripiano di disavanzi sanitari relativi ad esercizi pregressi	0,00	0,00	0,00	0,00	0,00	0,00	0,00	0,00
05	SERVIZIO SANITARIO REGIONALE - Investimenti sanitari	0,00	0,00	0,00	0,00	0,00	0,00	0,00	0,00
06	SERVIZIO SANITARIO REGIONALE - Restituzione maggiori gettiti SSN	0,00	0,00	0,00	0,00	0,00	0,00	0,00	0,00
07	Ulteriori spese in materia sanitaria	0,00	0,00	0,00	0,00	0,00	0,00	0,00	0,00
08	Politica regionale unitaria per la tutela della salute (SOLO PER LE REGIONI)	0,00	0,00	0,00	0,00	0,00	0,00	0,00	0,00
TOTALE MISSIONE 13 Tutela della salute		0,00	0,00	0,00	0,00	0,00	0,00	0,00	0,00
14	MISSIONE 14 Sviluppo economico e competitività								
01	Industria, PMI e Artigianato	0,00	0,00	0,00	0,00	0,00	0,00	0,00	0,00
02	Commercio - reti distributive - tutela dei consumatori	0,00	0,00	0,00	0,00	0,00	0,00	0,00	0,00
03	Ricerca e innovazione	0,00	0,00	0,00	0,00	0,00	0,00	0,00	0,00
04	Reti e altri servizi di pubblica utilità	0,00	0,00	0,00	0,00	0,00	0,00	0,00	0,00
05	Politica regionale unitaria per lo sviluppo economico e la competitività (SOLO PER LE REGIONI)	0,00	0,00	0,00	0,00	0,00	0,00	0,00	0,00
TOTALE MISSIONE 14 Sviluppo economico e competitività		0,00	0,00	0,00	0,00	0,00	0,00	0,00	0,00
15	MISSIONE 15 Politiche per il lavoro e la formazione professionale								
01	Servizi per lo sviluppo del mercato del lavoro	0,00	0,00	0,00	0,00	0,00	0,00	0,00	0,00
02	Formazione professionale	0,00	0,00	0,00	0,00	0,00	0,00	0,00	0,00
03	Sostegno all'occupazione	0,00	0,00	0,00	0,00	0,00	0,00	0,00	0,00
04	Politica regionale unitaria per il lavoro e la formazione professionale (SOLO PER LE REGIONI)	0,00	0,00	0,00	0,00	0,00	0,00	0,00	0,00
TOTALE MISSIONE 15 Politiche per il lavoro e la formazione professionale		0,00	0,00	0,00	0,00	0,00	0,00	0,00	0,00

COMPOSIZIONE PER MISSIONI E PROGRAMMI DEL FONDO PLURIENNALE VINCOLATO DELL'ESERCIZIO 2025

MISSIONI E PROGRAMMI		Fondo pluriennale vincolato al 31 dicembre dell'esercizio 2024	Spese impegnate negli esercizi precedenti con copertura costituita dal fondo pluriennale vincolato e imputate all'esercizio 2025	Quota del fondo pluriennale vincolato al 31 dicembre 2024, non destinata ad essere utilizzata nell'esercizio 2025 e rinviata all'esercizio 2026 e successivi	Spese che si prevede di impegnare nell'esercizio 2025, con copertura costituita dal fondo pluriennale vincolato con imputazione agli esercizi:				Fondo pluriennale vincolato al 31 dicembre dell'esercizio 2025
					2026	2027	Anni successivi	Imputazione non ancora definita	
		(A)	(B)	(C) = (A) - (B)	(D)	(E)	(F)	(G)	(H) = (C)+(D)+(E)+(F)+(G)
16	MISSIONE 16 Agricoltura, politiche agroalimentari e pesca								
01	Sviluppo del settore agricolo e del sistema agroalimentare	0,00	0,00	0,00	0,00	0,00	0,00	0,00	0,00
02	Caccia e pesca	0,00	0,00	0,00	0,00	0,00	0,00	0,00	0,00
03	Politica regionale unitaria per l'agricoltura, i sistemi agroalimentari, la caccia e la pesca (SOLO PER LE REGIONI)	0,00	0,00	0,00	0,00	0,00	0,00	0,00	0,00
	TOTALE MISSIONE 16 Agricoltura, politiche agroalimentari e pesca	0,00	0,00	0,00	0,00	0,00	0,00	0,00	0,00
17	MISSIONE 17 Energia e diversificazione delle fonti energetiche								
01	Fonti energetiche	0,00	0,00	0,00	0,00	0,00	0,00	0,00	0,00
02	Politica regionale unitaria per l'energia e la diversificazione delle fonti energetiche (SOLO PER LE REGIONI)	0,00	0,00	0,00	0,00	0,00	0,00	0,00	0,00
	TOTALE MISSIONE 17 Energia e diversificazione delle fonti energetiche	0,00	0,00	0,00	0,00	0,00	0,00	0,00	0,00
18	MISSIONE 18 Relazioni con le altre autonomie territoriali e locali								
01	Relazioni finanziarie con le altre autonomie territoriali	0,00	0,00	0,00	0,00	0,00	0,00	0,00	0,00
02	Politica regionale unitaria per le relazioni con le altre autonomie territoriali e locali (SOLO PER LE REGIONI)	0,00	0,00	0,00	0,00	0,00	0,00	0,00	0,00
	TOTALE MISSIONE 18 Relazioni con le altre autonomie territoriali e locali	0,00	0,00	0,00	0,00	0,00	0,00	0,00	0,00
19	MISSIONE 19 Relazioni internazionali								
01	Relazioni internazionali e Cooperazione allo sviluppo	0,00	0,00	0,00	0,00	0,00	0,00	0,00	0,00
02	Cooperazione territoriale (SOLO PER LE REGIONI)	0,00	0,00	0,00	0,00	0,00	0,00	0,00	0,00

COMPOSIZIONE PER MISSIONI E PROGRAMMI DEL FONDO PLURIENNALE VINCOLATO DELL'ESERCIZIO 2025

MISSIONI E PROGRAMMI		Fondo pluriennale vincolato al 31 dicembre dell'esercizio 2024	Spese impegnate negli esercizi precedenti con copertura costituita dal fondo pluriennale vincolato e imputate all'esercizio 2025	Quota del fondo pluriennale vincolato al 31 dicembre 2024, non destinata ad essere utilizzata nell'esercizio 2025 e rinviata all'esercizio 2026 e successivi	Spese che si prevede di impegnare nell'esercizio 2025, con copertura costituita dal fondo pluriennale vincolato con imputazione agli esercizi:				Fondo pluriennale vincolato al 31 dicembre dell'esercizio 2025
					2026	2027	Anni successivi	Imputazione non ancora definita	
	(A)	(B)	(C) = (A) - (B)	(D)	(E)	(F)	(G)	(H) = (C)+(D)+(E)+(F)+(G)	
TOTALE MISSIONE 19	Relazioni internazionali	0,00	0,00	0,00	0,00	0,00	0,00	0,00	
TOTALE		0,00	0,00	0,00	0,00	0,00	0,00	0,00	

L'importo "TOTALE" dell'ultima riga corrisponde alla somma delle due voci "Fondo pluriennale di parte corrente" e "Fondo pluriennale in c/capitale" iscritte in entrata del bilancio di previsione dell'esercizio 2025. In ciascuna riga, in corrispondenza di ciascun programma di spesa, indicare la stima degli impegni che si prevede di assumere alla data del 31 dicembre dell'esercizio in corso di gestione imputati agli esercizi successivi finanziati dal fondo pluriennale vincolato (solo compresi anche gli impegni assunti negli esercizi precedenti con imputazione agli esercizi successivi) o, se tale stima non risulti possibile, l'importo delle previsioni definite di spesa del fondo pluriennale vincolato del bilancio dell'esercizio in corso di gestione. Se il bilancio di previsione è approvato dopo il 31 dicembre, indicare l'importo degli impegni assunti negli esercizi precedenti con imputazione agli esercizi successivi determinato sulla base di dati di preconsuntivo. Nel bilancio di previsione dell'esercizio di entrata in vigore della riforma tale importo è pari a 0, a meno che il bilancio non sia approvato dopo il riaccertamento straordinario dei residui. In tal caso indicare l'importo del fondo pluriennale vincolato determinato in occasione.

b) Indicare l'importo presunto alla data del 31 dicembre 2024 delle spese impegnate negli esercizi precedenti all'esercizio 2025, con copertura costituita dal fondo pluriennale vincolato, imputate all'esercizio 2025. Nel primo esercizio di entrata in vigore della riforma, se il bilancio di previsione è approvato dopo il riaccertamento straordinario dei residui, indicare la differenza tra i residui passivi cancellati e reimputati all'esercizio 2025 e i residui attivi cancellati e reimputati all'esercizio 2025 in occasione del riaccertamento straordinario dei residui.

g) Risultato possibile stanziare nel bilancio di previsione annuale e pluriennale il fondo pluriennale vincolato anche nel caso di investimenti per i quali non risulta motivatamente possibile individuare l'esigibilità della spesa. Le cause che non hanno reso ancora possibile porre in essere la programmazione necessaria per definire il cronoprogramma della spesa sono dettagliatamente indicate nella Nota Integrativa al bilancio. In caso di mancato impegno gli stanziamenti di tale colonna vanno in economia.

h) Per ciascuna riga, indicare l'importo delle previsioni di spesa relative al fondo pluriennale vincolato stanziato nel bilancio di previsione dell'esercizio 2025. L'importo dell'impegno gli stanziamenti di tale colonna vanno in economia. Per l'esercizio 2025 e alla somma delle prime due voci iscritte in entrata del bilancio di previsione dell'esercizio 2026, al netto della voce "Totale missioni" della colonna (g).

Comune di Pisogne

COMPOSIZIONE DELL'ACCANTONAMENTO AL FONDO CREDITI DI DUBBIA ESIGIBILITA' (*)

Esercizio finanziario 2023

TIPOLOGIA	DENOMINAZIONE	STANZIAMENTI DI BILANCIO (A)	ACCANTONAMENTO OBBLIGATORIO AL FONDO (*) (B)	ACCANTONAMENTO EFFETTIVO DI BILANCIO (**) (C)	% DI STANZIAMENTO ACCANTONATO AL FONDO NEL RISPETTO DEL PRINCIPIO CONTABILE APPLICATO 3.3 (D)=(C/A)
	ENTRATE CORRENTI DI NATURA TRIBUTARIA, CONTRIBUTIVA E PEREQUATIVA				
1010100	Tipologia 101: Imposte, tasse e proventi assimilati <i>di cui</i> <i>Accertati per cassa sulla base del principio contabile 3.7</i> Tipologia 101: Imposte, tasse e proventi assimilati non accertati per cassa	3.649.956,00 2.330.800,00 1.319.156,00	169.389,41	169.389,41	12,84%
1010200	Tipologia 102: Tributi destinati al finanziamento della sanità <u>(SOLO PER REGIONI)</u>	0,00			
1010300	<i>di cui</i> <i>Accertati per cassa sulla base del principio contabile 3.7</i> Tipologia 102: Tributi destinati al finanziamento della sanità non accertati per cassa Tipologia 103: Tributi devoluti e regolati alle autonomie speciali <u>(SOLO PER REGIONI)</u> <i>di cui</i> <i>Accertati per cassa sulla base del principio contabile 3.7</i> Tipologia 103: Tributi devoluti e regolati alle autonomie speciali non accertati per cassa	0,00 0,00 0,00 0,00 0,00 0,00	0,00	0,00	0,00%
1010400	Tipologia 104: Compartecipazioni di tributi	8.500,00	0,00	0,00	0,00%
1030100	Tipologia 301: Fondi perequativi da Amministrazioni Centrali	739.000,00	0,00	0,00	0,00%
1030200	Tipologia 302: Fondi perequativi dalla Regione o Provincia autonoma <u>(SOLO PER ENTI LOCALI)</u>	0,00	0,00	0,00	0,00%
1000000	TOTALE TITOLO 1	4.397.456,00	169.389,41	169.389,41	3,85%
	TRASFERIMENTI CORRENTI				
2010100	Tipologia 101: Trasferimenti correnti da Amministrazioni pubbliche	984.352,00	0,00	0,00	0,00%
2010200	Tipologia 102: Trasferimenti correnti da Famiglie	0,00	0,00	0,00	0,00%
2010300	Tipologia 103: Trasferimenti correnti da Imprese	15.287,00	0,00	0,00	0,00%

COMPOSIZIONE DELL'ACCANTONAMENTO AL FONDO CREDITI DI DUBBIA ESIGIBILITA' (*)

Esercizio finanziario 2023

TIPOLOGIA	DENOMINAZIONE	STANZIAMENTI DI BILANCIO (A)	ACCANTONAMENTO OBBLIGATORIO AL FONDO (*) (B)	ACCANTONAMENTO EFFETTIVO DI BILANCIO (**) (C)	% DI STANZIAMENTO ACCANTONATO AL FONDO NEL RISPETTO DEL PRINCIPIO CONTABILE APPLICATO 3.3 (D)=(C/A)
2010400	Tipologia 104: Trasferimenti correnti da Istituzioni Sociali Private	1.000,00	0,00	0,00	0,00%
2010500	Tipologia 105: Trasferimenti correnti dall'Unione Europea e dal Resto del Mondo <i>di cui</i> <i>Trasferimenti correnti dall'Unione Europea</i> Trasferimenti correnti dal Resto del Mondo	0,00 0,00 0,00	0,00 0,00 0,00	0,00 0,00 0,00	0,00% 0,00% 0,00%
2000000	TOTALE TITOLO 2	1.000.639,00	0,00	0,00	0,00%
ENTRATE EXTRATRIBUTARIE					
3010000	Tipologia 100: Vendita di beni e servizi e proventi derivanti dalla gestione dei beni	1.076.354,00	14.607,14	14.607,14	1,36%
3020000	Tipologia 200: Proventi derivanti dall'attività di controllo e repressione delle irregolarità e degli illeciti	93.000,00	21.929,10	21.929,10	23,58%
3030000	Tipologia 300: Interessi attivi	1.500,00	0,00	0,00	0,00%
3040000	Tipologia 400: Altre entrate da redditi da capitale	300,00	0,00	0,00	0,00%
3050000	Tipologia 500: Rimborsi e altre entrate correnti	126.044,00	0,00	0,00	0,00%
3000000	TOTALE TITOLO 3	1.297.198,00	36.536,24	36.536,24	2,82%
ENTRATE IN CONTO CAPITALE					
4010000	Tipologia 100: Tributi in conto capitale	0,00	0,00	0,00	0,00%
4020000	Tipologia 200: Contributi agli investimenti <i>di cui</i> <i>Contributi agli investimenti da amministrazioni pubbliche</i> <i>Contributi agli investimenti da UE</i> Tipologia 200: Contributi agli investimenti al netto dei contributi da PA e da UE	8.397.154,82 6.821.030,82 0,00 1.576.124,00	0,00 0,00 0,00 0,00	0,00 0,00 0,00 0,00	0,00% 0,00% 0,00% 0,00%

Comune di Pisogne

COMPOSIZIONE DELL'ACCANTONAMENTO AL FONDO CREDITI DI DUBBIA ESIGIBILITA' (*)

Esercizio finanziario 2023

TIPOLOGIA	DENOMINAZIONE	STANZIAMENTI DI BILANCIO (A)	ACCANTONAMENTO OBBLIGATORIO AL FONDO (*) (B)	ACCANTONAMENTO EFFETTIVO DI BILANCIO (**) (C)	% DI STANZIAMENTO ACCANTONATO AL FONDO NEL RISPETTO DEL PRINCIPIO CONTABILE APPLICATO 3.3 (D)=(C/A)
4030000	Tipologia 300: Altri trasferimenti in conto capitale <i>di cui</i> <i>Trasferimenti in conto capitale da amministrazioni pubbliche</i> <i>Trasferimenti in conto capitale da UE</i>	0,00 0,00 0,00 0,00	0,00	0,00	0,00%
4040000	Tipologia 300: Altri trasferimenti in conto capitale al netto dei trasferimenti da PA e da UE		0,00	0,00	0,00%
4040000	Tipologia 400: Entrate da alienazione di beni materiali e immateriali	226.000,00	0,00	0,00	0,00%
4050000	Tipologia 500: Altre entrate in conto capitale	435.000,00	0,00	0,00	0,00%
4000000	TOTALE TITOLO 4	9.058.154,82	0,00	0,00	0,00%
5010000	ENTRATE DA RIDUZIONE DI ATTIVITA' FINANZIARIE				
5010000	Tipologia 100: Alienazione di attività finanziarie	0,00	0,00	0,00	0,00%
5020000	Tipologia 200: Riscossione crediti di breve termine	0,00	0,00	0,00	0,00%
5030000	Tipologia 300: Riscossione crediti di medio-lungo termine	0,00	0,00	0,00	0,00%
5040000	Tipologia 400: Altre entrate per riduzione di attività finanziarie	100.000,00	0,00	0,00	0,00%
5000000	TOTALE TITOLO 5	100.000,00	0,00	0,00	0,00%
TOTALE GENERALE (***)		15.853.447,82	205.925,65	205.925,65	1,30%
DI CUI FONDO CREDITI DI DUBBIA ESIGIBILITA' DI PARTE CORRENTE (**)		6.795.293,00	205.925,65	205.925,65	3,03%
DI CUI FONDO CREDITI DI DUBBIA ESIGIBILITA' IN C/CAPITALE		9.058.154,82	0,00	0,00	0,00%

(*) Non richiedono l'accantonamento al fondo crediti di dubbia esigibilità: a) i trasferimenti da altre Amministrazione pubbliche e dall'Unione Europea; b) i crediti assistiti da fidejussione; c) le entrate tributarie che, sulla base dei nuovi principi contabili, sono accertate per cassa. I principi contabili cui si fa riferimento in questo prospetto sono contenuti nell'allegato 4.2.

(**) Gli importi della colonna (c) non devono essere inferiori a quelli della colonna (b); se sono superiori le motivazioni della differenza sono indicate nella relazione al bilancio.

(***) Il totale generale della colonna (c) corrisponde alla somma degli stanziamenti del bilancio riguardanti il fondo crediti di dubbia esigibilità. Nel bilancio di previsione il fondo crediti di dubbia esigibilità è articolato in due distinti stanziamenti: il fondo crediti di dubbia esigibilità riguardante le entrate di dubbia esigibilità del titolo 4 delle entrate (stanziato nel titolo 2 delle spese), e il fondo riguardante tutte le altre entrate (stanziato nel titolo 1 della spesa). Pertanto, il FCDE di parte corrente comprende anche l'accantonamento riguardante i crediti del titolo 5.

Comune di Pisogne

COMPOSIZIONE DELL'ACCANTONAMENTO AL FONDO CREDITI DI DUBBIA ESIGIBILITA' (*)

Esercizio finanziario 2024

TIPOLOGIA	DENOMINAZIONE	STANZIAMENTI DI BILANCIO (A)	ACCANTONAMENTO OBBLIGATORIO AL FONDO (*) (B)	ACCANTONAMENTO EFFETTIVO DI BILANCIO (**) (C)	% DI STANZIAMENTO ACCANTONATO AL FONDO NEL RISPETTO DEL PRINCIPIO CONTABILE APPLICATO 3.3 (D)=(C/A)
ENTRATE CORRENTI DI NATURA TRIBUTARIA, CONTRIBUTIVA E PEREQUATIVA					
1010100	Tipologia 101: Imposte, tasse e proventi assimilati <i>di cui</i> <i>Accertati per cassa sulla base del principio contabile 3.7</i> Tipologia 101: Imposte, tasse e proventi assimilati non accertati per cassa	3.659.768,00 2.330.600,00 1.329.168,00			
1010200	Tipologia 102: Tributi destinati al finanziamento della sanità (SOLO PER REGIONI) <i>di cui</i> <i>Accertati per cassa sulla base del principio contabile 3.7</i> Tipologia 102: Tributi destinati al finanziamento della sanità non accertati per cassa	0,00 0,00 0,00	170.317,52 0,00	170.317,52 0,00	12,81% 0,00%
1010300	Tipologia 103: Tributi devoluti e regolati alle autonomie speciali (SOLO PER REGIONI) <i>di cui</i> <i>Accertati per cassa sulla base del principio contabile 3.7</i> Tipologia 103: Tributi devoluti e regolati alle autonomie speciali non accertati per cassa	0,00 0,00 0,00			
1010400	Tipologia 104: Compartecipazioni di tributi	8.500,00	0,00	0,00	0,00%
1030100	Tipologia 301: Fondi perequativi da Amministrazioni Centrali	739.000,00	0,00	0,00	0,00%
1030200	Tipologia 302: Fondi perequativi dalla Regione o Provincia autonoma (SOLO PER ENTI LOCALI)	0,00	0,00	0,00	0,00%
1000000	TOTALE TITOLO 1	4.407.268,00	170.317,52	170.317,52	3,86%
TRASFERIMENTI CORRENTI					
2010100	Tipologia 101: Trasferimenti correnti da Amministrazioni pubbliche	582.571,00	0,00	0,00	0,00%
2010200	Tipologia 102: Trasferimenti correnti da Famiglie	0,00	0,00	0,00	0,00%
2010300	Tipologia 103: Trasferimenti correnti da Imprese	15.287,00	0,00	0,00	0,00%

Comune di Pisogne

COMPOSIZIONE DELL'ACCANTONAMENTO AL FONDO CREDITI DI DUBBIA ESIGIBILITA' (*)

Esercizio finanziario 2024

TIPOLOGIA	DENOMINAZIONE	STANZIAMENTI DI BILANCIO (A)	ACCANTONAMENTO OBBLIGATORIO AL FONDO (*) (B)	ACCANTONAMENTO EFFETTIVO DI BILANCIO (**) (C)	% DI STANZIAMENTO ACCANTONATO AL FONDO NEL RISPETTO DEL PRINCIPIO CONTABILE APPLICATO 3.3 (D)=(C/A)
2010400	Tipologia 104: Trasferimenti correnti da Istituzioni Sociali Private	1.000,00	0,00	0,00	0,00%
2010500	Tipologia 105: Trasferimenti correnti dall'Unione Europea e dal Resto del Mondo <i>di cui</i> <i>Trasferimenti correnti dall'Unione Europea</i> Trasferimenti correnti dal Resto del Mondo	0,00 0,00 0,00	0,00	0,00	0,00%
2000000	TOTALE TITOLO 2	598.853,00	0,00	0,00	0,00%
ENTRATE EXTRATRIBUTARIE					
3010000	Tipologia 100: Vendita di beni e servizi e proventi derivanti dalla gestione dei beni	1.071.239,00	14.607,14	14.607,14	1,36%
3020000	Tipologia 200: Proventi derivanti dall'attività di controllo e repressione delle irregolarità e degli illeciti	93.000,00	21.929,10	21.929,10	23,58%
3030000	Tipologia 300: Interessi attivi	1.500,00	0,00	0,00	0,00%
3040000	Tipologia 400: Altre entrate da redditi da capitale	300,00	0,00	0,00	0,00%
3050000	Tipologia 500: Rimborsi e altre entrate correnti	126.044,00	0,00	0,00	0,00%
3000000	TOTALE TITOLO 3	1.292.083,00	36.536,24	36.536,24	2,83%
ENTRATE IN CONTO CAPITALE					
4010000	Tipologia 100: Tributi in conto capitale	0,00	0,00	0,00	0,00%
4020000	Tipologia 200: Contributi agli investimenti <i>di cui</i> <i>Contributi agli investimenti da amministrazioni pubbliche</i> <i>Contributi agli investimenti da UE</i> Tipologia 200: Contributi agli investimenti al netto dei contributi da PA e da UE	3.885.000,00 3.685.000,00 0,00 200.000,00	0,00	0,00	0,00%

Comune di Pisogne

COMPOSIZIONE DELL'ACCANTONAMENTO AL FONDO CREDITI DI DUBBIA ESIGIBILITA' (*)

Esercizio finanziario 2024

TIPOLOGIA	DENOMINAZIONE	STANZIAMENTI DI BILANCIO (A)	ACCANTONAMENTO OBBLIGATORIO AL FONDO (*) (B)	ACCANTONAMENTO EFFETTIVO DI BILANCIO (**) (C)	% DI STANZIAMENTO ACCANTONATO AL FONDO NEL RISPETTO DEL PRINCIPIO CONTABILE APPLICATO 3.3 (D)=(C/A)
4030000	Tipologia 300: Altri trasferimenti in conto capitale <i>di cui</i> <i>Trasferimenti in conto capitale da amministrazioni pubbliche</i> <i>Trasferimenti in conto capitale da UE</i> Tipologia 300: Altri trasferimenti in conto capitale al netto dei trasferimenti da PA e da UE	0,00 0,00 0,00 0,00	 0,00	 0,00	 0,00%
4040000	Tipologia 400: Entrate da alienazione di beni materiali e immateriali	0,00	0,00	0,00	0,00%
4050000	Tipologia 500: Altre entrate in conto capitale	475.900,00	0,00	0,00	0,00%
4000000	TOTALE TITOLO 4	4.360.900,00	0,00	0,00	0,00%
5010000	ENTRATE DA RIDUZIONE DI ATTIVITA' FINANZIARIE				
5020000	Tipologia 100: Alienazione di attività finanziarie	0,00	0,00	0,00	0,00%
5030000	Tipologia 200: Riscossione crediti di breve termine	0,00	0,00	0,00	0,00%
5040000	Tipologia 300: Riscossione crediti di medio-lungo termine	0,00	0,00	0,00	0,00%
5040000	Tipologia 400: Altre entrate per riduzione di attività finanziarie	50.000,00	0,00	0,00	0,00%
5000000	TOTALE TITOLO 5	50.000,00	0,00	0,00	0,00%
TOTALE GENERALE (***)		10.709.109,00	206.853,76	206.853,76	1,93%
DI CUI FONDO CREDITI DI DUBBIA ESIGIBILITA' DI PARTE CORRENTE (**)		6.348.209,00	206.853,76	206.853,76	3,26%
DI CUI FONDO CREDITI DI DUBBIA ESIGIBILITA' IN C/CAPITALE		4.360.900,00	0,00	0,00	0,00%

(*) Non richiedono l'accantonamento al fondo crediti di dubbia esigibilità: a) i trasferimenti da altre Amministrazione pubbliche e dall'Unione Europea; b) i crediti assistiti da fidejussione; c) le entrate tributarie che, sulla base dei nuovi principi contabili, sono accertate per cassa. I principi contabili cui si fa riferimento in questo prospetto sono contenuti nell'allegato 4.2.

(**) Gli importi della colonna (c) non devono essere inferiori a quelli della colonna (b); se sono superiori le motivazioni della differenza sono indicate nella relazione al bilancio.

(***) Il totale generale della colonna (c) corrisponde alla somma degli stanziamenti del bilancio riguardanti il fondo crediti di dubbia esigibilità. Nel bilancio di previsione il fondo crediti di dubbia esigibilità è articolato in due dislini stanziamenti: il fondo crediti di dubbia esigibilità riguardante le entrate di dubbia esigibilità del titolo 4 delle entrate (stanziato nel titolo 2 delle spese), e il fondo riguardante tutte le altre entrate (stanziato nel titolo 1 della spesa). Pertanto, il FCDE di parte corrente comprende anche l'accantonamento riguardante i crediti del titolo 5.

Comune di *Pisogne*

COMPOSIZIONE DELL'ACCANTONAMENTO AL FONDO CREDITI DI DUBBIA ESIGIBILITA' (*)
Esercizio finanziario 2025

TIPOLOGIA	DENOMINAZIONE	STANZIAMENTI DI BILANCIO (A)	ACCANTONAMENTO OBBLIGATORIO AL FONDO (*) (B)	ACCANTONAMENTO EFFETTIVO DI BILANCIO (**) (C)	% DI STANZIAMENTO ACCANTONATO AL FONDO NEL RISPETTO DEL PRINCIPIO CONTABILE APPLICATO 3.3 (D)=(C/A)
	ENTRATE CORRENTI DI NATURA TRIBUTARIA, CONTRIBUTIVA E PEREQUATIVA				
1010100	Tipologia 101: Imposte, tasse e proventi assimilati <i>di cui</i> <i>Accertati per cassa sulla base del principio contabile 3.7</i>	3.611.191,00			
	Tipologia 101: Imposte, tasse e proventi assimilati non accertati per cassa	2.330.500,00			
1010200	Tipologia 102: Tributi destinati al finanziamento della sanità <u>(SOLO PER REGIONI)</u> <i>di cui</i> <i>Accertati per cassa sulla base del principio contabile 3.7</i>	1.280.691,00	153.958,71	153.958,71	12,02%
1010300	Tipologia 103: Tributi devoluti e regolati alle autonomie speciali <u>(SOLO PER REGIONI)</u> <i>di cui</i> <i>Accertati per cassa sulla base del principio contabile 3.7</i>	0,00			
	Tipologia 102: Tributi destinati al finanziamento della sanità non accertati per cassa	0,00	0,00	0,00	0,00%
1010300	Tipologia 103: Tributi devoluti e regolati alle autonomie speciali <u>(SOLO PER REGIONI)</u> <i>di cui</i> <i>Accertati per cassa sulla base del principio contabile 3.7</i>	0,00			
	Tipologia 103: Tributi devoluti e regolati alle autonomie speciali non accertati per cassa	0,00	0,00	0,00	0,00%
1010400	Tipologia 104: Compartecipazioni di tributi	8.500,00	0,00	0,00	0,00%
1030100	Tipologia 301: Fondi perequativi da Amministrazioni Centrali	739.000,00	0,00	0,00	0,00%
1030200	Tipologia 302: Fondi perequativi dalla Regione o Provincia autonoma <u>(SOLO PER ENTI LOCALI)</u>	0,00	0,00	0,00	0,00%
1000000	TOTALE TITOLO 1	4.358.691,00	153.958,71	153.958,71	3,53%
	TRASFERIMENTI CORRENTI				
2010100	Tipologia 101: Trasferimenti correnti da Amministrazioni pubbliche	589.146,00	0,00	0,00	0,00%
2010200	Tipologia 102: Trasferimenti correnti da Famiglie	0,00	0,00	0,00	0,00%
2010300	Tipologia 103: Trasferimenti correnti da Imprese	15.287,00	0,00	0,00	0,00%
2010400	Tipologia 104: Trasferimenti correnti da Istituzioni Sociali Private	0,00	0,00	0,00	0,00%

COMPOSIZIONE DELL'ACCANTONAMENTO AL FONDO CREDITI DI DUBBIA ESIGIBILITA' (*)

Esercizio finanziario 2025

TIPOLOGIA	DENOMINAZIONE	STANZIAMENTI DI BILANCIO	ACCANTONAMENTO OBBLIGATORIO AL FONDO (*)	ACCANTONAMENTO EFFETTIVO DI BILANCIO (**)	% DI STANZIAMENTO ACCANTONATO AL FONDO NEL RISPETTO DEL PRINCIPIO CONTABILE APPLICATO 3.3
2010500	Tipologia 105: Trasferimenti correnti dall'Unione Europea e dal Resto del Mondo	0,00			(D)=(C/A)
	di cui				
	Trasferimenti correnti dall'Unione Europea	0,00			
	Trasferimenti correnti dal Resto del Mondo	0,00	0,00	0,00	0,00%
2000000	TOTALE TITOLO 2	604.433,00	0,00	0,00	0,00%
	ENTRATE EXTRATRIBUTARIE				
3010000	Tipologia 100: Vendita di beni e servizi e proventi derivanti dalla gestione dei beni	1.072.239,00	14.607,14	14.607,14	1,36%
3020000	Tipologia 200: Proventi derivanti dall'attività di controllo e repressione delle irregolarità e degli illeciti	93.000,00	21.929,10	21.929,10	23,58%
3030000	Tipologia 300: Interessi attivi	1.500,00	0,00	0,00	0,00%
3040000	Tipologia 400: Altre entrate da redditi da capitale	300,00	0,00	0,00	0,00%
3050000	Tipologia 500: Rimborsi e altre entrate correnti	126.044,00	0,00	0,00	0,00%
3000000	TOTALE TITOLO 3	1.293.083,00	36.536,24	36.536,24	2,83%
	ENTRATE IN CONTO CAPITALE				
4010000	Tipologia 100: Tributi in conto capitale	0,00	0,00	0,00	0,00%
4020000	Tipologia 200: Contributi agli investimenti	1.731.700,00			
	di cui				
	Contributi agli investimenti da amministrazioni pubbliche	1.731.700,00			
	Contributi agli investimenti da UE	0,00			
	Tipologia 200: Contributi agli investimenti al netto dei contributi da PA e da UE	0,00	0,00	0,00	0,00%

Comune di Pisogne

COMPOSIZIONE DELL'ACCANTONAMENTO AL FONDO CREDITI DI DUBBIA ESIGIBILITA' (*)

Esercizio finanziario 2025

TIPOLOGIA	DENOMINAZIONE	STANZIAMENTI DI BILANCIO (A)	ACCANTONAMENTO OBBLIGATORIO AL FONDO (*) (B)	ACCANTONAMENTO EFFETTIVO DI BILANCIO (**) (C)	% DI STANZIAMENTO ACCANTONATO AL FONDO NEL RISPETTO DEL PRINCIPIO CONTABILE APPLICATO 3.3 (D)=(C/A)
4030000	Tipologia 300: Altri trasferimenti in conto capitale <i>Trasferimenti in conto capitale da amministrazioni pubbliche di cui</i> <i>Trasferimenti in conto capitale da UE</i>	0,00 0,00 0,00	0,00	0,00	0,00%
4040000	Tipologia 300: Altri trasferimenti in conto capitale al netto dei trasferimenti da PA e da UE	0,00	0,00	0,00	0,00%
4040000	Tipologia 400: Entrate da alienazione di beni materiali e immateriali	0,00	0,00	0,00	0,00%
4050000	Tipologia 500: Altre entrate in conto capitale	522.400,00	0,00	0,00	0,00%
4000000	TOTALE TITOLO 4	2.254.100,00	0,00	0,00	0,00%
5010000	ENTRATE DA RIDUZIONE DI ATTIVITA' FINANZIARIE				
5020000	Tipologia 100: Alienazione di attività finanziarie	0,00	0,00	0,00	0,00%
5030000	Tipologia 200: Riscossione crediti di breve termine	0,00	0,00	0,00	0,00%
5040000	Tipologia 300: Riscossione crediti di medio-lungo termine	0,00	0,00	0,00	0,00%
5040000	Tipologia 400: Altre entrate per riduzione di attività finanziarie	0,00	0,00	0,00	0,00%
5000000	TOTALE TITOLO 5	0,00	0,00	0,00	0,00%
TOTALE GENERALE (***)		8.510.307,00	190.494,95	190.494,95	2,24%
DI CUI FONDO CREDITI DI DUBBIA ESIGIBILITA' DI PARTE CORRENTE (**)		6.256.207,00	190.494,95	190.494,95	3,04%
DI CUI FONDO CREDITI DI DUBBIA ESIGIBILITA' IN C/CAPITALE		2.254.100,00	0,00	0,00	0,00%

(*) Non richiedono l'accantonamento al fondo crediti di dubbia esigibilità: a) i trasferimenti da altre Amministrazione pubbliche e dall'Unione Europea; b) i crediti assistiti da fidejussione; c) le entrate tributarie che, sulla base dei nuovi principi contabili, sono accertate per cassa. I principi contabili cui si fa riferimento in questo prospetto sono contenuti nell'allegato 4.2.

(**) Gli importi della colonna (c) non devono essere inferiori a quelli della colonna (b); se sono superiori le motivazioni della differenza sono indicate nella relazione al bilancio.

(***) Il totale generale della colonna (c) corrisponde alla somma degli stanziamenti del bilancio riguardanti il fondo crediti di dubbia esigibilità. Nel bilancio di previsione il fondo crediti di dubbia esigibilità è articolato in due distinti stanziamenti: il fondo crediti di dubbia esigibilità riguardante le entrate di dubbia esigibilità del titolo 4 delle entrate (stanziato nel titolo 2 delle spese), e il fondo riguardante tutte le altre entrate (stanziato nel titolo 1 della spesa). Pertanto, il FCDE di parte corrente comprende anche l'accantonamento riguardante i crediti del titolo 5.

Comune di *Pisogne*

LIMITI DI INDEBITAMENTO ENTI LOCALI

PROSPETTO DIMOSTRATIVO DEL RISPETTO DEI VINCOLI DI INDEBITAMENTO DEGLI ENTI LOCALI ESERCIZIO 2023

ENTRATE RELATIVE AI PRIMI TRE TITOLI DELLE ENTRATE		COMPETENZA ANNO 2023	COMPETENZA ANNO 2024	COMPETENZA ANNO 2025
(Rendiconto penultimo anno precedente quello in cui viene prevista l'assunzione dei mutui), ex art. 204, c. 1 del D.Lgs. N. 267/2000				
1)	Entrate correnti di natura tributaria, contributiva e perequativa (Titolo I)	(+)	4.240.984,51	4.195.949,00
2)	Trasferimenti correnti (Titolo II)	(+)	655.435,86	408.768,00
3)	Entrate extratributarie (Titolo III)	(+)	1.359.459,60	1.220.100,00
TOTALE ENTRATE PRIMI TRE TITOLI			6.255.879,97	5.824.817,00
				5.828.157,00

SPESA ANNUALE PER RATE MUTUI / OBBLIGAZIONI				
Livello massimo di spesa annuale (1):		(+)	625.588,00	582.481,70
Ammontare interessi per mutui, prestiti obbligazionari, aperture di credito e garanzie di cui all'articolo 207 del TUEL autorizzati fino al 31/12/esercizio precedente (2)		(-)	205.000,00	178.000,00
Ammontare interessi per mutui, prestiti obbligazionari, aperture di credito e garanzie di cui all'articolo 207 del TUEL autorizzati nell'esercizio in corso		(-)	0,00	4.000,00
Contributi erariali in c/interessi su mutui		(+)	32.933,90	23.185,58
Ammontare interessi riguardanti debiti espressamente esclusi dai limiti di indebitamento		(+)	0,00	0,00
AMMONTARE DISPONIBILE PER NUOVI INTERESSI			453.521,90	423.667,28
				439.949,00

TOTALE DEBITO CONTRATTO				
Debito contratto al 31/12/esercizio precedente			5.066.707,79	4.476.647,74
Debito autorizzato nell'esercizio in corso			100.000,00	50.000,00
TOTALE			5.166.707,79	4.526.647,74
				3.904.197,05

DEBITO POTENZIALE				
Garanzie principali o sussidiarie prestate dall'Ente a favore di altre Amministrazioni pubbliche e di altri soggetti di cui: garanzie per le quali è stato costituito accantonamento			0,00	0,00
Garanzie che concorrono al limite di indebitamento			0,00	0,00

(1) Per gli enti locali l'importo annuale degli interessi sommato a quello dei mutui precedentemente contratti, a quello dei prestiti obbligazionari precedentemente emessi, a quello delle aperture di credito stipulate ed a quello derivante da garanzie prestate ai sensi dell'articolo 207, al netto dei contributi statali e regionali in conto interessi, non supera il 12 per cento, per l'anno 2011, l'8 per cento, per gli anni dal 2012 al 2014, e il 10 per cento, a decorrere dall'anno 2015, delle entrate relative ai primi tre titoli del rendiconto del penultimo anno precedente quello in cui viene prevista l'assunzione dei mutui. Per gli enti locali di nuova istituzione si fa riferimento, per i primi due anni, ai corrispondenti dati finanziari del bilancio di previsione (art. 204, comma 1, del TUEL).

(2) Con riferimento anche ai finanziamenti imputati contabilmente agli esercizi successivi.

PIANO DEGLI INVESTIMENTI E DELLE OPERE PUBBLICHE

		Previsione 2023	Previsione 2024	Previsione 2025	Totale triennio
U0105202	3086	INTERVENTI BARRIERE ARCHITETTONICHE L.R. 6/89	4.000,00	4.000,00	12.000,00
		CONCESSIONI EDILIZIE	4.000,00	4.000,00	12.000,00
		Totale	4.000,00	4.000,00	12.000,00
U0105202	3090	RESTAURO CHIESA ROMANINO	236.124,00	0,00	236.124,00
		CONTRIBUTI DA PRIVATI	236.124,00	0,00	236.124,00
		Totale	236.124,00	0,00	236.124,00
U0105202	3099	MANUTENZIONE STRAORDINARIA ALLOGGI ERP	0,00	1.000.000,00	1.000.000,00
		CONTRIBUTI DELLO STATO	0,00	1.000.000,00	1.000.000,00
		Totale	0,00	1.000.000,00	1.000.000,00
U0105202	3104	RIGENERAZIONE URBANA RISTRUTTURAZIONE PALAZZO MUNICIPALE	1.600.000,00	0,00	1.600.000,00
		CONTRIBUTI DA PRIVATI	400.000,00	0,00	400.000,00
		CONTRIBUTI DELLO STATO	1.200.000,00	0,00	1.200.000,00
		Totale	1.600.000,00	0,00	1.600.000,00
U0105202	3110	MANUTENZIONE E RISTRUTTURAZIONE CASERMA CARABINIERI	1.100.000,00	0,00	1.100.000,00
		CONTRIBUTI DA PRIVATI	240.000,00	0,00	240.000,00
		CONTRIBUTI DELLO STATO	860.000,00	0,00	860.000,00
		Totale	1.100.000,00	0,00	1.100.000,00
U0105202	3111	MANUTENZIONE E RISTRUTTURAZIONE CENTRO CULTURALE	0,00	200.000,00	200.000,00
		CONTRIBUTI DELLA REGIONE	0,00	200.000,00	200.000,00
		Totale	0,00	200.000,00	200.000,00
U0105202	3112	VALORIZZAZIONE EX CASERMA GUARDIA DI FINANZA	700.000,00	0,00	700.000,00
		CONTRIBUTI DA PRIVATI	700.000,00	0,00	700.000,00
		Totale	700.000,00	0,00	700.000,00
U0301202	3300	VIDEOSORVEGLIANZA	36.863,52	0,00	36.863,52
		CONCESSIONI EDILIZIE	7.372,70	0,00	7.372,70
		CONTRIBUTI DELLA REGIONE	29.490,82	0,00	29.490,82

PIANO DEGLI INVESTIMENTI E DELLE OPERE PUBBLICHE

		Previsione 2023	Previsione 2024	Previsione 2025	Totale triennio
	Totale	36.863,52	0,00	0,00	36.863,52
U0402202	3441 MANUTENZIONE STRAORDINARIA E MESSA IN SICUREZZA IMMOBILI SCOLASTICI	70.000,00	70.000,00	0,00	140.000,00
	CONTRIBUTI DELLO STATO	70.000,00	70.000,00	0,00	140.000,00
	Totale	70.000,00	70.000,00	0,00	140.000,00
U0402202	3444 PROJECT FINANCING - INTERVENTI DI EFFICIENTAMENTO ENERGETICO EDIFICI SCOLASTICI	13.400,00	13.400,00	13.400,00	40.200,00
	CONCESSIONI EDILIZIE	13.400,00	13.400,00	13.400,00	40.200,00
	Totale	13.400,00	13.400,00	13.400,00	40.200,00
U0402202	3446 REALIZZAZIONE NUOVA MENSA SCUOLA PRIMARIA PISOGNE PNRR	715.000,00	0,00	0,00	715.000,00
	CONTRIBUTI DELLO STATO	715.000,00	0,00	0,00	715.000,00
	Totale	715.000,00	0,00	0,00	715.000,00
U0502203	3650 COMPARTECIPAZIONE RISTRUTTURAZIONE TEATRO	1.194.140,00	0,00	0,00	1.194.140,00
	CONTRIBUTI DELLO STATO	1.194.140,00	0,00	0,00	1.194.140,00
	Totale	1.194.140,00	0,00	0,00	1.194.140,00
U0601202	3672 ADEGUAMENTO PALAZZETTO DELLO SPORT CAPOLUOGO	1.000.000,00	320.000,00	0,00	1.320.000,00
	CONCESSIONI EDILIZIE	0,00	70.000,00	0,00	70.000,00
	CONTRIBUTI DELLA REGIONE	1.000.000,00	250.000,00	0,00	1.250.000,00
	Totale	1.000.000,00	320.000,00	0,00	1.320.000,00
U0601202	3676 PROJECT FINANCING - INTERVENTI DI EFFICIENTAMENTO ENERGETICO IMPIANTI SPORTIVI	4.500,00	4.500,00	4.500,00	13.500,00
	CONCESSIONI EDILIZIE	4.500,00	4.500,00	4.500,00	13.500,00
	Totale	4.500,00	4.500,00	4.500,00	13.500,00
U0701202	3741 STRUTTURE TURISTICO RICETTIVE	0,00	150.000,00	0,00	150.000,00
	CONCESSIONI EDILIZIE	0,00	10.000,00	0,00	10.000,00
	CONTRIBUTI DELLA REGIONE	0,00	140.000,00	0,00	140.000,00
	Totale	0,00	150.000,00	0,00	150.000,00

PIANO DEGLI INVESTIMENTI E DELLE OPERE PUBBLICHE

		Previsione 2023	Previsione 2024	Previsione 2025	Totale triennio
U1005202	3777	RIQUALIFICAZIONE E VALORIZZAZIONE PIAZZA PUDA			
		100.000,00	0,00	0,00	100.000,00
		100.000,00	0,00	0,00	100.000,00
	Totale	100.000,00	0,00	0,00	100.000,00
U1005202	3778	PISTA CICLABILE VIA KENNEDY			
		135.000,00	0,00	0,00	135.000,00
	ALIENAZIONI	35.000,00	0,00	0,00	35.000,00
	CONTRIBUTO BIM	100.000,00	0,00	0,00	100.000,00
	Totale	135.000,00	0,00	0,00	135.000,00
U1005202	3785	PISTA CICLABILE VIA MILANO			
		0,00	350.000,00	0,00	350.000,00
	CONCESSIONI EDILIZIE	0,00	20.000,00	0,00	20.000,00
	CONTRIBUTI DELLA PROVINCIA	0,00	100.000,00	0,00	100.000,00
	CONTRIBUTI DELLA REGIONE	0,00	180.000,00	0,00	180.000,00
	MUTUI	0,00	50.000,00	0,00	50.000,00
	Totale	0,00	350.000,00	0,00	350.000,00
U1005202	3799	MANUTENZIONE STRAORDINARIA OPERE VIARIE			
		76.000,00	76.000,00	76.000,00	228.000,00
	CONCESSIONI EDILIZIE	76.000,00	76.000,00	76.000,00	228.000,00
	Totale	76.000,00	76.000,00	76.000,00	228.000,00
U1005202	3799.1	MANUTENZIONE STRAORDINARIA E ASFALTATURE STRADE			
		184.527,30	50.000,00	50.000,00	284.527,30
	ALIENAZIONI	124.900,00	0,00	0,00	124.900,00
	CONCESSIONI EDILIZIE	59.627,30	50.000,00	50.000,00	159.627,30
	Totale	184.527,30	50.000,00	50.000,00	284.527,30
U1005202	3802	STRADA TOTAL-MARCOLINI-ZONA INDUSTRIALE			
		400.000,00	0,00	0,00	400.000,00
	CONCESSIONI EDILIZIE	100.000,00	0,00	0,00	100.000,00
	CONTRIBUTI DELLA PROVINCIA	200.000,00	0,00	0,00	200.000,00
	CONTRIBUTO BIM	100.000,00	0,00	0,00	100.000,00
	Totale	400.000,00	0,00	0,00	400.000,00
U1005202	3806	REALIZZAZIONE CENTRO INTERMODALE			
		0,00	0,00	400.000,00	400.000,00
	CONTRIBUTI DELLA PROVINCIA	0,00	0,00	200.000,00	200.000,00

PIANO DEGLI INVESTIMENTI E DELLE OPERE PUBBLICHE

		Previsione 2023	Previsione 2024	Previsione 2025	Totale triennio
	CONTRIBUTI DELLA REGIONE	0,00	0,00	200.000,00	200.000,00
	Totale	0,00	0,00	400.000,00	400.000,00
U1005202	3836	87.000,00	90.000,00	87.000,00	264.000,00
	COMPLETAMENTO VIABILITA' COMUNALE				
	ALIENAZIONI	43.500,00	0,00	0,00	43.500,00
	CONCESSIONI EDILIZIE	0,00	45.000,00	43.500,00	88.500,00
	CONTRIBUTI COMUNITA' MONTANA	43.500,00	45.000,00	43.500,00	132.000,00
	Totale	87.000,00	90.000,00	87.000,00	264.000,00
U1005202	3881	50.000,00	90.000,00	90.000,00	230.000,00
	AMPLIAMENTO ILLUMINAZIONE PUBBLICA				
	CONCESSIONI EDILIZIE	50.000,00	90.000,00	90.000,00	230.000,00
	Totale	50.000,00	90.000,00	90.000,00	230.000,00
U0801202	3959	8.000,00	8.000,00	8.000,00	24.000,00
	ACCANTONAMENTI LAVORI URGENTI E RISERVE				
	CONCESSIONI EDILIZIE	8.000,00	8.000,00	8.000,00	24.000,00
	Totale	8.000,00	8.000,00	8.000,00	24.000,00
U0801202	3966	0,00	400.000,00	0,00	400.000,00
	PASSEGGIATA LUNGO LAGO SPONDA LAGO NORD				
	CONTRIBUTI DA PRIVATI	0,00	200.000,00	0,00	200.000,00
	CONTRIBUTI DELLA REGIONE	0,00	200.000,00	0,00	200.000,00
	Totale	0,00	400.000,00	0,00	400.000,00
U0801203	4020	4.000,00	4.000,00	4.000,00	12.000,00
	DESTINAZ. QUOTA 8% ONERI URB. SECOND. A OPERE DI CULTO E SERV. RELIGIOSI				
	CONCESSIONI EDILIZIE	4.000,00	4.000,00	4.000,00	12.000,00
	Totale	4.000,00	4.000,00	4.000,00	12.000,00
U0801203	4021	14.000,00	3.000,00	3.000,00	20.000,00
	RESTITUZIONE ENTRATE DA CONCESSIONI EDILIZIE				
	CONCESSIONI EDILIZIE	14.000,00	3.000,00	3.000,00	20.000,00
	Totale	14.000,00	3.000,00	3.000,00	20.000,00
U0902202	4200	200.000,00	0,00	0,00	200.000,00
	REALIZZAZIONE CENTRO DEL RIUTILIZZO ISOLA ECOLOGICA				
	CONCESSIONI EDILIZIE	6.100,00	0,00	0,00	6.100,00
	CONTRIBUTI DELLA REGIONE	193.900,00	0,00	0,00	193.900,00

PIANO DEGLI INVESTIMENTI E DELLE OPERE PUBBLICHE

		Previsione 2023	Previsione 2024	Previsione 2025	Totale triennio
	Totale	200.000,00	0,00	0,00	200.000,00
U0905202	4276	MANUTENZIONE STRAORDINARIA PARCO COMUNALE	0,00	0,00	150.000,00
		CONTRIBUTI DELLA REGIONE	0,00	0,00	150.000,00
	Totale	150.000,00	0,00	0,00	150.000,00
U0902202	4285	CONSOLIDAMENTO VERSANTI E REGIMENTAZIONE IDRAULICA	0,00	0,00	150.000,00
		CONTRIBUTI DELLO STATO	0,00	0,00	150.000,00
	Totale	150.000,00	0,00	0,00	150.000,00
U0902202	4287	SIST. IDRAULICO FORESTALE VALLE INSERE	0,00	0,00	700.000,00
		CONTRIBUTI DELLA REGIONE	0,00	0,00	700.000,00
	Totale	700.000,00	0,00	0,00	700.000,00
U1205203	4305	TRASFERIMENTI ABBATTIMENTO BARRIERE ARCHITETTONICHE EDIFICI PRIVATI	0,00	0,00	15.000,00
		CONTRIBUTI DELLA REGIONE	0,00	0,00	15.000,00
	Totale	15.000,00	0,00	0,00	15.000,00
U1203203	4306	TRASFERIMENTO PER HOSPICE	0,00	0,00	10.000,00
		CONCESSIONI EDILIZIE	0,00	0,00	10.000,00
	Totale	10.000,00	0,00	0,00	10.000,00
U0502203	4307	TRASFERIMENTO PER TEATRO	10.000,00	10.000,00	30.000,00
		CONCESSIONI EDILIZIE	10.000,00	10.000,00	30.000,00
	Totale	10.000,00	10.000,00	10.000,00	30.000,00
U0801203	4310	TRASFERIMENTO FONDO REGIONALE AREE VERDI	18.000,00	18.000,00	54.000,00
		CONCESSIONI EDILIZIE	18.000,00	18.000,00	54.000,00
	Totale	18.000,00	18.000,00	18.000,00	54.000,00
U1209202	4434	AMPLIAMENTO CIMITERO GRATACASOLO	0,00	130.000,00	130.000,00
		CONCESSIONI EDILIZIE	0,00	130.000,00	130.000,00

PIANO DEGLI INVESTIMENTI E DELLE OPERE PUBBLICHE

		Previsione 2023	Previsione 2024	Previsione 2025	Totale triennio
Totale		0,00	0,00	130.000,00	130.000,00
U1209202	4435 MANUTENZ. STRAORDINARIA CIMITERI	100.000,00	0,00	0,00	100.000,00
	MUTUI	100.000,00	0,00	0,00	100.000,00
	Totale	100.000,00	0,00	0,00	100.000,00
U0907202	4619 PARCO DELLE MACINE	0,00	0,00	106.200,00	106.200,00
	CONCESSIONI EDILIZIE	0,00	0,00	18.000,00	18.000,00
	CONTRIBUTI DELLA REGIONE	0,00	0,00	88.200,00	88.200,00
	Totale	0,00	0,00	106.200,00	106.200,00
U0907202	4623 RECUPERO PERCORSI MINERARI	0,00	2.700.000,00	0,00	2.700.000,00
	CONTRIBUTI DELLA REGIONE	0,00	2.700.000,00	0,00	2.700.000,00
	Totale	0,00	2.700.000,00	0,00	2.700.000,00
TITOLO 2 - SPESE IN CONTO CAPITALE		9.085.554,82	4.360.900,00	2.204.100,00	15.650.554,82

FONDI A DESTINAZIONE VINCOLATA

ALIENAZIONI

			Previsione 2023	Previsione 2024	Previsione 2025	Totale triennio
E0440001	4711	CESSIONE IN PROPRIETA' AREE GIA' CONCESSE IN DIRITTO DI SUPERFICIE	25.000,00	0,00	0,00	25.000,00
E0440001	4714	ALIENAZIONE AREE	1.000,00	0,00	0,00	1.000,00
E0440001	4716	ALIENAZIONE IMMOBILI	200.000,00	0,00	0,00	200.000,00
TITOLO 4 - ENTRATE DERIVANTI DA ALIENAZIONI, DA TRASFERIMENTI DI CAPITALE E DA RISCOSSIONI DI CREDITI			226.000,00	0,00	0,00	226.000,00
TOTALE ENTRATE VINCOLATE			226.000,00	0,00	0,00	226.000,00
U1005202	3778	PISTA CICLABILE VIA KENNEDY	35.000,00	0,00	0,00	35.000,00
U1005202	3799 . 1	MANUTENZIONE STRAORDINARIA E ASFALTATURE STRADE	124.900,00	0,00	0,00	124.900,00
U1005202	3836	COMPLETAMENTO VIABILITA' COMUNALE	43.500,00	0,00	0,00	43.500,00
TITOLO 2 - SPESE IN CONTO CAPITALE			203.400,00	0,00	0,00	203.400,00
U5002403	4905	ESTINZIONE ANTICIPATA MUTUI	22.600,00	0,00	0,00	22.600,00
TITOLO 3 - SPESE PER RIMBORSO DI PRESTITI			22.600,00	0,00	0,00	22.600,00
TOTALE SPESE VINCOLATE			226.000,00	0,00	0,00	226.000,00

FONDI A DESTINAZIONE VINCOLATA

CONCESSIONI EDILIZIE

		Previsione 2023	Previsione 2024	Previsione 2025	Totale triennio	
E0450001	4800	PROVENTI CONCESSIONI EDILIZIE	367.000,00	407.900,00	454.400,00	1.229.300,00
E0450001	4801	PROVENTI DA MONETIZZAZIONE AREE STANDARD	50.000,00	50.000,00	50.000,00	150.000,00
E0450001	4805	FONDO AREE VERDI	18.000,00	18.000,00	18.000,00	54.000,00
TITOLO 4 - ENTRATE DERIVANTI DA ALIENAZIONI, DA TRASFERIMENTI DI CAPITALE E DA RISCOSSIONI DI CREDITI		435.000,00	475.900,00	522.400,00	1.433.300,00	
TOTALE ENTRATE VINCOLATE		435.000,00	475.900,00	522.400,00	1.433.300,00	
		Previsione 2023	Previsione 2024	Previsione 2025	Totale triennio	
U0105103	533 . 1	SERVIZI MANUTENZIONE ORDINARIA IMMOBILI COMUNALI	20.000,00	20.000,00	20.000,00	60.000,00
U1005103	533 . 8	SERVIZI MANUTENZIONE ORDINARIA PATRIMONIO STRADALE	30.000,00	30.000,00	30.000,00	90.000,00
TITOLO 1 - SPESE CORRENTI		50.000,00	50.000,00	50.000,00	150.000,00	
U0105202	3086	INTERVENTI BARRIERE ARCHITETTONICHE L.R. 6/89	4.000,00	4.000,00	4.000,00	12.000,00
U0301202	3300	VIDEOSORVEGLIANZA	7.372,70	0,00	0,00	7.372,70
U0402202	3444	PROJECT FINANCING - INTERVENTI DI EFFICIENTAMENTO ENERGETICO EDIFICI SCOLASTICI	13.400,00	13.400,00	13.400,00	40.200,00
U0502203	4307	TRASFERIMENTO PER TEATRO	10.000,00	10.000,00	10.000,00	30.000,00
U0601202	3672	ADEGUAMENTO PALAZZETTO DELLO SPORT CAPOLUOGO	0,00	70.000,00	0,00	70.000,00
U0601202	3676	PROJECT FINANCING - INTERVENTI DI EFFICIENTAMENTO ENERGETICO IMPIANTI SPORTIVI	4.500,00	4.500,00	4.500,00	13.500,00
U0701202	3741	STRUTTURE TURISTICO RICETTIVE	0,00	10.000,00	0,00	10.000,00
U0801202	3959	ACCANTONAMENTI LAVORI URGENTI E RISERVE	8.000,00	8.000,00	8.000,00	24.000,00
U0801203	4020	DESTINAZ. QUOTA 8% ONERI URB. SECOND. A OPERE DI CULTO E SERV. RELIGIOSI	4.000,00	4.000,00	4.000,00	12.000,00
U0801203	4021	RESTITUZIONE ENTRATE DA CONCESSIONI EDILIZIE	14.000,00	3.000,00	3.000,00	20.000,00
U0801203	4310	TRASFERIMENTO FONDO REGIONALE AREE VERDI	18.000,00	18.000,00	18.000,00	54.000,00
U0902202	4200	REALIZZAZIONE CENTRO DEL RIUTILIZZO ISOLA ECOLOGICA	6.100,00	0,00	0,00	6.100,00
U0907202	4619	PARCO DELLE MACINE	0,00	0,00	18.000,00	18.000,00
U1005202	3785	PISTA CICLABILE VIA MILANO	0,00	20.000,00	0,00	20.000,00
U1005202	3799	MANUTENZIONE STRAORDINARIA OPERE VIARIE	76.000,00	76.000,00	76.000,00	228.000,00
U1005202	3799 . 1	MANUTENZIONE STRAORDINARIA E ASFALTATURE STRADE	59.627,30	50.000,00	50.000,00	159.627,30
U1005202	3802	STRADA TOTAL-MARCOLINI-ZONA INDUSTRIALE	100.000,00	0,00	0,00	100.000,00
U1005202	3836	COMPLETAMENTO VIABILITA' COMUNALE	0,00	45.000,00	43.500,00	88.500,00
U1005202	3881	AMPLIAMENTO ILLUMINAZIONE PUBBLICA	50.000,00	90.000,00	90.000,00	230.000,00

FONDI A DESTINAZIONE VINCOLATA

U1203203	4306	TRASFERIMENTO PER HOSPICE	10.000,00	0,00	0,00	10.000,00
U1209202	4434	AMPLIAMENTO CIMITERO GRATACASOLO	0,00	0,00	130.000,00	130.000,00
TITOLO 2 - SPESE IN CONTO CAPITALE			385.000,00	425.900,00	472.400,00	1.283.300,00
TOTALE SPESE VINCOLATE			435.000,00	475.900,00	522.400,00	1.433.300,00

CONTRIBUTI COMUNITÀ MONTANA

E0420001	4774	CONTRIBUTI COMUNITA' MONTANA PER OPERE DI VIABILITA'	43.500,00	45.000,00	43.500,00	132.000,00
TITOLO 4 - ENTRATE DERIVANTI DA ALIENAZIONI, DA TRASFERIMENTI DI CAPITALE E DA RISCOSSIONI DI CREDITI			43.500,00	45.000,00	43.500,00	132.000,00
TOTALE ENTRATE VINCOLATE			43.500,00	45.000,00	43.500,00	132.000,00

U1005202	3836	COMPLETAMENTO VIABILITA' COMUNALE	43.500,00	45.000,00	43.500,00	132.000,00
TITOLO 2 - SPESE IN CONTO CAPITALE			43.500,00	45.000,00	43.500,00	132.000,00
TOTALE SPESE VINCOLATE			43.500,00	45.000,00	43.500,00	132.000,00

FONDI A DESTINAZIONE VINCOLATA

CONTRIBUTI DA PRIVATI

		Previsione 2023	Previsione 2024	Previsione 2025	Totale triennio
E0420003	4790	TRASFERIMENTO DA PRIVATI			1.536.124,00
E0420003	4795	CONTRIBUTO DA PRIVATI PER RISTRUTTURAZIONE CASERMA CARABINIERI			240.000,00
TITOLO 4 - ENTRATE DERIVANTI DA ALIENAZIONI, DA TRASFERIMENTI DI CAPITALE E DA RISCOSSIONI DI CREDITI		1.576.124,00	200.000,00	0,00	1.776.124,00
TOTALE ENTRATE VINCOLATE		1.576.124,00	200.000,00	0,00	1.776.124,00
U0105202	3090	RESTAURO CHIESA ROMANINO			236.124,00
U0105202	3104	RIGENERAZIONE URBANA RISTRUTTURAZIONE PALAZZO MUNICIPALE			400.000,00
U0105202	3110	MANUTENZIONE E RISTRUTTURAZIONE CASERMA CARABINIERI			240.000,00
U0105202	3112	VALORIZZAZIONE EX CASERMA GUARDIA DI FINANZA			700.000,00
U0801202	3966	PASSEGGIATA LUNGO LAGO SPONDA LAGO NORD			200.000,00
TITOLO 2 - SPESE IN CONTO CAPITALE		1.576.124,00	200.000,00	0,00	1.776.124,00
TOTALE SPESE VINCOLATE		1.576.124,00	200.000,00	0,00	1.776.124,00

FONDI A DESTINAZIONE VINCOLATA

CONTRIBUTI DELLA PROVINCIA

			Previsione 2023	Previsione 2024	Previsione 2025	Totale triennio
E0420001	4779	CONTRIBUTO PROVINCIA PISTA CICLABILE	0,00	100.000,00	0,00	100.000,00
E0420001	4781	CONTRIBUTO DELLA PROVINCIA PER OPERE DI VIABILITA'	200.000,00	0,00	0,00	200.000,00
E0420001	4783	CONTRIBUTO PROVINCIA	0,00	0,00	200.000,00	200.000,00
TITOLO 4 - ENTRATE DERIVANTI DA ALIENAZIONI, DA TRASFERIMENTI DI CAPITALE E DA RISCOSSIONI DI CREDITI			200.000,00	100.000,00	200.000,00	500.000,00
TOTALE ENTRATE VINCOLATE			200.000,00	100.000,00	200.000,00	500.000,00
			Previsione 2023	Previsione 2024	Previsione 2025	Totale triennio
U1005202	3785	PISTA CICLABILE VIA MILANO	0,00	100.000,00	0,00	100.000,00
U1005202	3802	STRADA TOTAL-MARCOLINI-ZONA INDUSTRIALE	200.000,00	0,00	0,00	200.000,00
U1005202	3806	REALIZZAZIONE CENTRO INTERMODALE	0,00	0,00	200.000,00	200.000,00
TITOLO 2 - SPESE IN CONTO CAPITALE			200.000,00	100.000,00	200.000,00	500.000,00
TOTALE SPESE VINCOLATE			200.000,00	100.000,00	200.000,00	500.000,00

FONDI A DESTINAZIONE VINCOLATA

CONTRIBUTI DELLA REGIONE

		Previsione 2023	Previsione 2024	Previsione 2025	Totale triennio
E0420001	4753	CONTRIBUTO DA REGIONE LOMBARDIA PER PASSEGGIATA LUNGO LAGO			200.000,00
E0420001	4756	FINANZIAM. REGIONE LOMBARDIA			
E0420001	4759 . 1	994.490,82	2.840.000,00	400.000,00	4.234.490,82
E0420001	4763	0,00	0,00	88.200,00	88.200,00
E0420001	4765	0,00	180.000,00	0,00	180.000,00
E0420001	4765	193.900,00	0,00	0,00	193.900,00
E0420001	4767	CONTRIBUTO DA REGIONE LOMBARDIA PER PALAZZETTO DELLO SPORT PALAROMELE			1.250.000,00
TITOLO 4 - ENTRATE DERIVANTI DA ALIENAZIONI, DA TRASFERIMENTI DI CAPITALE E DA RISCOSSIONI DI CREDITI		2.188.390,82	3.470.000,00	488.200,00	6.146.590,82
TOTALE ENTRATE VINCOLATE		2.188.390,82	3.470.000,00	488.200,00	6.146.590,82

		Previsione 2023	Previsione 2024	Previsione 2025	Totale triennio
U0105202	3111	MANUTENZIONE E RISTRUTTURAZIONE CENTRO CULTURALE	0,00	200.000,00	200.000,00
U0301202	3300	IDEOSORVEGLIANZA	29.490,82	0,00	29.490,82
U0601202	3672	ADEGUAMENTO PALAZZETTO DELLO SPORT CAPOLUOGO	1.000.000,00	250.000,00	1.250.000,00
U0701202	3741	STRUTTURE TURISTICO RICETTIVE	0,00	140.000,00	140.000,00
U0801202	3966	PASSEGGIATA LUNGO LAGO SPONDA LAGO NORD	0,00	200.000,00	200.000,00
U0902202	4200	REALIZZAZIONE CENTRO DEL RIUTILIZZO ISOLA ECOLOGICA	193.900,00	0,00	193.900,00
U0902202	4287	SIST. IDRAULICO FORESTALE VALLE INSERE	700.000,00	0,00	700.000,00
U0905202	4276	MANUTENZIONE STRAORDINARIA PARCO COMUNALE	150.000,00	0,00	150.000,00
U0907202	4619	PARCO DELLE MACINE	0,00	88.200,00	88.200,00
U0907202	4623	RECUPERO PERCORSI MINERARI	0,00	2.700.000,00	2.700.000,00
U1005202	3777	RIQUALIFICAZIONE E VALORIZZAZIONE PIAZZA PUDA	100.000,00	0,00	100.000,00
U1005202	3785	PISTA CICLABILE VIA MILANO	0,00	180.000,00	180.000,00
U1005202	3806	REALIZZAZIONE CENTRO INTERMODALE	0,00	200.000,00	200.000,00
U1205203	4305	TRASFERIMENTI ABBATTIMENTO BARRIERE ARCHITETTONICHE EDIFICI PRIVATI	15.000,00	0,00	15.000,00
TITOLO 2 - SPESE IN CONTO CAPITALE			2.188.390,82	3.470.000,00	6.146.590,82
TOTALE SPESE VINCOLATE			2.188.390,82	488.200,00	6.146.590,82

FONDI A DESTINAZIONE VINCOLATA

CONTRIBUTI DELLO STATO

			Previsione 2023	Previsione 2024	Previsione 2025	Totale triennio
E0420001	4735	CONTRIBUTO STATALE PER REALIZZAZIONE NUOVA MENSA SCUOLA PRIMARIA PISOGNE PNRR	715.000,00	0,00	0,00	715.000,00
E0420001	4736	CONTRIBUTO STATALE PER RISTRUTTURAZIONE CASERMA CARABINIERI	860.000,00	0,00	0,00	860.000,00
E0420001	4737	CONTRIBUTO STATALE INVESTIMENTI RIGENERAZIONE URBANA LEGGE DI BILANCIO 2022	1.200.000,00	0,00	0,00	1.200.000,00
E0420001	4739	CONTRIBUTO STATALE	150.000,00	0,00	1.000.000,00	1.150.000,00
E0420001	4740	CONTRIBUTO STATALE PER TEATRO	1.194.140,00	0,00	0,00	1.194.140,00
E0420001	4742	CONTRIBUTO STATALE PER MESSA IN SICUREZZA EDIFICI SCOLASTICI	70.000,00	70.000,00	0,00	140.000,00
TITOLO 4 - ENTRATE DERIVANTI DA ALIENAZIONI, DA TRASFERIMENTI DI CAPITALE E DA RISCOSSIONI DI CREDITI			4.189.140,00	70.000,00	1.000.000,00	5.259.140,00

TOTALE ENTRATE VINCOLATE		4.189.140,00	70.000,00	1.000.000,00	5.259.140,00
--------------------------	--	--------------	-----------	--------------	--------------

			Previsione 2023	Previsione 2024	Previsione 2025	Totale triennio
U0105202	3099	MANUTENZIONE STRAORDINARIA ALLOGGI ERP	0,00	0,00	1.000.000,00	1.000.000,00
U0105202	3104	RIGENERAZIONE URBANA RISTRUTTURAZIONE PALAZZO MUNICIPALE	1.200.000,00	0,00	0,00	1.200.000,00
U0105202	3110	MANUTENZIONE E RISTRUTTURAZIONE CASERMA CARABINIERI	860.000,00	0,00	0,00	860.000,00
U0402202	3441	MANUTENZIONE STRAORDINARIA E MESSA IN SICUREZZA IMMOBILI SCOLASTICI	70.000,00	70.000,00	0,00	140.000,00
U0402202	3446	REALIZZAZIONE NUOVA MENSA SCUOLA PRIMARIA PISOGNE PNRR	715.000,00	0,00	0,00	715.000,00
U0502203	3650	COMPARTICIPAZIONE RISTRUTTURAZIONE TEATRO	1.194.140,00	0,00	0,00	1.194.140,00
U0902202	4285	CONSOLIDAMENTO VERSANTI E REGIMENTAZIONE IDRAULICA	150.000,00	0,00	0,00	150.000,00
TITOLO 2 - SPESE IN CONTO CAPITALE			4.189.140,00	70.000,00	1.000.000,00	5.259.140,00
TOTALE SPESE VINCOLATE			4.189.140,00	70.000,00	1.000.000,00	5.259.140,00

CONTRIBUTO BIM

Comune di Pisogne
Allegato n. 10 Fondi vincolati

FONDI A DESTINAZIONE VINCOLATA

MUTUI

		Previsione 2023	Previsione 2024	Previsione 2025	Totale triennio
E0540007	4825	COSTITUZIONE DEPOSITO C/O CASSA DEPOSITI E PRESTITI PER MUTUI		50.000,00	0,00
		100.000,00			150.000,00
TITOLO 5 - ENTRATE DERIVANTI DA ACCENSIONI DI PRESTITI					
E0630001	5870	MUTUI FINANZIAMENTO OPERE PUBBLICHE		50.000,00	0,00
		100.000,00			150.000,00
TITOLO 5 - ENTRATE DERIVANTI DA ACCENSIONI DI PRESTITI					
		100.000,00	50.000,00	0,00	150.000,00
TOTALE ENTRATE VINCOLATE					
		200.000,00	100.000,00	0,00	300.000,00
U1005202	3785	PISTA CICLABILE VIA MILANO		50.000,00	0,00
		0,00			50.000,00
U1209202	4435	MANUTENZ. STRAORDINARIA CIMITERI		0,00	0,00
		100.000,00			100.000,00
TITOLO 2 - SPESE IN CONTO CAPITALE					
U0103304	4750	PRELEVAMENTO DA DEPOSITO C/O CASSA DEPOSITI E PRESTITI PER MUTUI		50.000,00	0,00
		100.000,00			150.000,00
TITOLO 3 - SPESE PER RIMBORSO DI PRESTITI					
		100.000,00	50.000,00	0,00	150.000,00
TOTALE SPESE VINCOLATE					
		200.000,00	100.000,00	0,00	300.000,00
		Previsione 2023	Previsione 2024	Previsione 2025	Totale triennio

SPESE FINANZIATE CON FONDO PLURIENNALE VINCOLATO

NEGATIVO

SPESE FINANZIATE CON AVANZO DI AMMINISTRAZIONE

NEGATIVO

SPESE FINANZIATE CON AVANZO ECONOMICO

NEGATIVO

Comune di Pisogne

SANZIONI CODICE DELLA STRADA

ENTRATE	STANZIAMENTO 2023
AMMENDE ED OBLAZIONI PER VIOLAZIONE NORME ALLA CIRCOLAZIONE STRADALE	90.000,00
FONDO CREDITI DUBBIA ESIGIBILITA'	21.681,00
COMPENSO CONCESSIONARIO	1.000,00
TOTALE ENTRATE	67.319,00
di cui da sanzioni derivanti da violazione limiti di velocità da attribuire ad altri Enti (50% delle suddette sanzioni rilevate su strade non comunali)	-
QUOTA VINCOLATA 50%	33.659,50

SPESE	STANZIAMENTO 2023	ART. 208, C. 4, ART. 142, CC. DA 12BIS A 12 QUATER, D.L. 285/92	% DI LEGGE	% EFFETTIVA
Interventi di sostituzione, ammodernamento, potenziamento, messa a norma e manutenzione segnaletica stradale delle strade di proprietà dell'Ente	8.414,88	lettera a)	minimo 12,5%	25%
Potenziamento delle attività di controllo e di accertamento delle violazioni in materia di circolazione stradale, anche attraverso l'acquisto di automezzi, mezzi e attrezzature dei Corpi e dei servizi di Polizia Provinciale e di Polizia Municipale	8.414,88	lettera b)	minimo 12,5%	25%
Finalità connesse al miglioramento della sicurezza stradale, relative alla manutenzione delle strade, installazione, ammodernamento, potenziamento, messa a norma e manutenzione delle barriere e sistemazione del manto stradale, interventi per la sicurezza, assunzioni stagionali, potenziamento servizi di controllo, potenziamento servizi notturni, acquisto automezzi, mezzi e attrezzature	16.829,75	lettera c) - c. 4, art. 208 - c. 12 ter, art. 142	massimo 75%	50%
TOTALE SPESE	33.659,50		100%	100%

Comune di Pisogne

SERVIZI A DOMANDA INDIVIDUALE

	Entrate	Spese	Differenza	Copertura
1 Servizio assistenza domiciliare anziani	6.000,00	30.000,00	-24.000,00	20,00%
2 Pasti anziani	4.000,00	12.000,00	-8.000,00	33,33%
3 Asili nido				
4 Convitti, campeggi, case per vacanze, ostelli				
5 Colonie e soggiorni stagionali, stabilimenti termali				
6 Corsi extrascolastici di insegnamento di arti e sport e altre discipline, fatta eccezione per quelli espressamente previsti dalla legge				
7 Giardini zoologici e botanici				
8 Impianti sportivi	24.000,00	84.200,00	-60.200,00	28,50%
9 Mattatoi pubblici				
10 Mense, comprese quelle ad uso scolastico	102.000,00	114.000,00	-12.000,00	89,47%
11 Mercati e fiere attrezzate				
12 Parcometro	55.000,00	55.000,00		100,00%
13 Pesa pubblica				
14 Servizi turistici diversi: stabilimenti balneari, approdi turistici e simili				
15 Spurgo di pozzi neri				
16 Teatri, musei, pinacoteche, gallerie, mostre e spettacoli				
17 Trasporto scolastico	15.000,00	135.000,00	-120.000,00	11,11%
18 Trasporti funebri e pompe funebri				
19 Uso di locali adibiti stabilmente ed escusivamente a riunioni non istituzionali: auditorium, palazzo dei congressi e simili				
20 Collegamenti di impianti di allarme con centrali operative della Polizia Locale				
21 Illuminazioni votive	80.000,00	80.000,00		100,00%
22 Altri servizi				
TOTALE ...	286.000,00	510.200,00	-224.200,00	56,06%

129

Comune di Pisogne

TABELLA DEI PARAMETRI OBIETTIVI PER I COMUNI AI FINI DELL'ACCERTAMENTO DELLA CONDIZIONE DI ENTE STRUTTURALMENTE DEFICITARIO

		Barrare la condizione che ricorre	
P1	Indicatore 1.1 (Incidenza spese rigide - ripiano disavanzo, personale e debito - su entrate correnti) maggiore del 48%	Si	No
P2	Indicatore 2.8 (Incidenza degli incassi delle entrate proprie sulle previsioni definitive di parte corrente) minore del 22%	Si	No
P3	Indicatore 3.2 (Anticipazioni chiuse solo contabilmente) maggiore di 0	Si	No
P4	Indicatore 10.3 (Sostenibilità debiti finanziari) maggiore del 16%	Si	No
P5	Indicatore 12.4 (Sostenibilità disavanzo effettivamente a carico dell'esercizio) maggiore dell' 1,20%	Si	No
P6	Indicatore 13.1 (Debiti riconosciuti e finanziati) maggiore dell' 1%	Si	No
P7	[Indicatore 13.2 (Debiti in corso di riconoscimento) + Indicatore 13.3 (Debiti riconosciuti e in corso di finanziamento)] maggiore dello 0,60%	Si	No
P8	Indicatore concernente l'effettiva capacità di riscossione (riferimento al totale delle entrate) minore del 47%	Si	No
Gli enti locali che presentano almeno la metà dei parametri deficitari (la condizione "Si" identifica il parametro deficitario) sono strutturalmente deficitari ai sensi dell'articolo 242, comma 1, Tuel.			
Sulla base dei parametri suindicati l'ente è da considerarsi in condizioni strutturalmente deficitarie		Si	No

PARAMETRI OBIETTIVI PER COMUNI PER IL TRIENNIO 2023 - 2025

Parametro	Codice indicatore	Denominazione dell'indicatore	Condizione di deficitarietà del parametro	Soglie (valori percentuali) Comuni	Valore
P1	1.1	Incidenza spese rigide (ripiano disavanzo, personale e debito) su entrate correnti	deficitario se maggiore del	48%	NO
P1	A	Ripiano disavanzo a carico dell'esercizio			0,00
P1	B	Redditi di lavoro dipendente (Impegni Macroaggregato 1.1)			955.980,33
P1	C	IRAP (Pdc 1.02.01.01.000)			68.225,24
P1	D	FPV entrata concernente Macroaggregato 1.1			80.388,06
P1	E	FPV personale in uscita (1.1)			95.467,95
P1	F	Interessi passivi (1.7)			195.564,79
P1	G	Rimborso di prestiti (Titolo 4)			589.687,92
P1	H	Accertamenti primi tre titoli Entrate			6.255.879,97
			(A+B+C-D+E+F+G) / H		29,17%
P2	2.8	Incidenza degli incassi delle entrate proprie sulle previsioni definitive di parte corrente	deficitario se minore del	22%	NO
P2	A	Totale incassi c/competenza e c/residui (pdc E.1.01.00.00.000 "Tributi")			3.538.924,95
P2	B	Compartecipazioni di tributi (E.1.01.04.00.000)			8.540,37
P2	C	Entrate extratributarie (E.3.00.00.00.000)			1.462.517,00
P2	D	Stanzamenti definitivi di cassa dei primi tre titoli delle Entrate			7.663.388,28
			(A-B+C) / D		65,15%
P3	3.2	Anticipazioni chiuse solo contabilmente	deficitario se maggiore di	0%	NO
P3	A	Anticipazione di tesoreria all'inizio dell'esercizio successivo			0,00
P3	B	Max previsto dalla norma (5/12 dell'entrate correnti dell'ultimo esercizio chiuso)			0,00
			(A/B)		0,00%

PARAMETRI OBIETTIVI PER COMUNI PER IL TRIENNIO 2023 - 2025

Parametro	Codice indicatore	Denominazione dell'indicatore	Condizione di deficitarietà del parametro	Soglie (valori percentuali) Comuni	Valore
P4	10.3	Sostenibilità debiti finanziari	deficitario se maggiore del	16%	NO
P4	A	Interessi passivi (U.1.7 Impegni)			195.564,79
P4	B	Interessi di mora (U.1.07.06.02.000)			0,00
P4	C	Interessi per anticipazioni prestiti (U.1.07.06.04.000)			0,00
P4	D	Titolo 4 della spesa			589.687,92
P4	E	Estinzioni anticipate			0,00
P4	F	Contributi agli investimenti direttamente destinati al rimborso di prestiti da amministrazioni pubbliche (Accertamenti Entrate categoria E.4.02.06.00.000)			0,00
P4	G	Trasferimenti in conto capitale per assunzione di debiti dell'amministrazione da parte di amministrazioni pubbliche (E.4.03.01.00.000)			0,00
P4	H	Trasferimenti in conto capitale da parte di amministrazioni pubbliche per cancellazione di debiti dell'amministrazione (E.4.03.04.00.000)			0,00
P4	I	Accertamenti primi tre titoli Entrate			6.255.879,97
(A-B-C+D-E-F-G+H) / I					12,55%
P5	12.4	Sostenibilità disavanzo effettivamente a carico dell'esercizio	deficitario se maggiore del	1,20%	NO
P5	A	Disavanzo iscritto in spesa del conto del bilancio			0,00
P5	B	Accertamenti primi tre titoli Entrate			6.255.879,97
(A/B)					0,00%
P6	13.1	Debiti riconosciuti e finanziati	deficitario se maggiore del	1%	NO
P6	A	Importo debiti fuori bilancio riconosciuti e finanziati			60.884,15
P6	B	Totale impegni titolo 1 e titolo 2			7.898.055,28
(A/B)					0,77%

PARAMETRI OBIETTIVI PER COMUNI PER IL TRIENNIO 2023 - 2025

Parametro	Codice indicatore	Denominazione dell'indicatore	Condizione di deficitarietà del parametro	Soglie (valori percentuali)		Valore
				Comuni		
P7	13.2 + 13.3	Debiti in corso di riconoscimento + Debiti riconosciuti e in corso di finanziamento	deficitario se maggiore dello	0,60%		NO
P7	A	Importo debiti fuori bilancio in corso di riconoscimento				0,00
P7	B	Importo debiti fuori bilancio riconosciuti e in corso di finanziamento				0,00
P7	C	Accertamenti primi tre titoli Entrate				6.255.879,97
				(A+B) / C		0,00%
P8		Indicatore concernente l'effettiva capacità di riscossione (riferimento al totale delle entrate)	deficitario se minore del	47%		NO
P8	A	Riscossioni c/competenza				8.282.665,38
P8	B	Riscossioni c/residui				1.888.916,01
P8	C	Accertamenti				10.155.684,87
P8	D	Residui definitivi iniziali				3.632.334,91
				(A+B) / (C+D)		73,77%

Piano degli indicatori di bilancio
Bilancio di previsione esercizi 2023, 2024, 2025, approvato il
Indicatori sintetici

TIPOLOGIA INDICATORE	DEFINIZIONE	VALORE INDICATORE (indicare tante colonne quanti sono gli esercizi considerati nel bilancio di previsione) (dati percentuali)		
		2023	2024	2025
1	Rigidità strutturale bilancio			
1.1	Incidenza spese rigide (disavanzo, personale e debito) su entrate correnti			
	[Disavanzo iscritto in spesa + Stanziamenti competenza (Macroaggregati 1.1 "Redditi di lavoro dipendente" + 1.7 "Interessi passivi" + Titolo 4 "Rimborso prestiti" + "RAP" [pdc U.1.02.01.01] – FPV entrata concernente il Macroaggregato 1.1 + FPV spesa concernente il Macroaggregato 1.1)] / (Stanziamenti di competenza dei primi tre titoli delle Entrate e trasferimenti in conto capitale per ripiano disavanzi progressi)	31,83	33,79	32,56
2	Entrate correnti			
2.1	Indicatore di realizzazione delle previsioni di competenza concernenti le entrate correnti	95,25	101,25	101,93
2.2	Indicatore di realizzazione delle previsioni di cassa corrente	85,67		
2.3	Indicatore di realizzazione delle previsioni di competenza concernenti le entrate proprie	70,25	74,68	75,18
2.4	Indicatore di realizzazione delle previsioni di cassa concernenti le entrate proprie	62,79		

Piano degli indicatori di bilancio
Bilancio di previsione esercizi 2023, 2024, 2025, approvato il
Indicatori sintetici

TIPOLOGIA INDICATORE	DEFINIZIONE	VALORE INDICATORE (indicare tante colonne quanti sono gli esercizi considerati nel bilancio di previsione) (dati percentuali)		
		2023	2024	2025
3	Spese di personale			
3.1	Incidenza spesa personale sulla spesa corrente (Indicatore di equilibrio economico-finanziario)	21,10	23,00	22,83
3.2	Incidenza del salario accessorio ed incentivante rispetto al totale della spesa di personale Indica il peso delle componenti afferenti la contrattazione decentrata dell'ente rispetto al totale dei redditi da lavoro	9,28	8,54	8,54
3.3	Incidenza della spesa di personale con forme di contratto flessibile Indica come gli enti soddisfano le proprie esigenze di risorse umane, mixando le varie alternative contrattuali più rigide (personale dipendente) o meno rigide (forme di lavoro flessibile)	0,40	0,39	0,39
3.4	Spesa di personale procapite (Indicatore di equilibrio dimensionale in valore assoluto)	158,58	160,33	160,33
4	Esternalizzazione dei servizi			
4.1	Indicatore di esternalizzazione dei servizi	34,34	35,37	35,22

Piano degli indicatori di bilancio
Bilancio di previsione esercizi 2023, 2024, 2025, approvato il
Indicatori sintetici

TIPOLOGIA INDICATORE	DEFINIZIONE	VALORE INDICATORE (indicare tante colonne quanti sono gli esercizi considerati nel bilancio di previsione) (dati percentuali)		
		2023	2024	2025
5 Interessi passivi				
5.1 Incidenza degli interessi passivi sulle entrate correnti (che ne costituiscono la fonte di copertura)	Stanziamanti di competenza Macroaggregato 1.7 "Interessi passivi" / Stanziamanti di competenza primitre titoli ("Entrate correnti")	3,06	2,89	2,50
5.2 Incidenza degli interessi sulle anticipazioni sul totale degli interessi passivi	Stanziamanti di competenza voce del piano dei conti finanziario U.1.07.06.04.000 "Interessi passivi su anticipazioni di tesoreria" / Stanziamanti di competenza Macroaggregato 1.7 "Interessi passivi"	0,04	0,05	0,06
5.3 Incidenza degli interessi di mora sul totale degli interessi passivi	Stanziamanti di competenza voce del piano dei conti finanziario U.1.07.06.02.000 "Interessi di mora" / Stanziamanti di competenza Macroaggregato 1.7 "Interessi passivi"	0,00	0,00	0,00
6 Investimenti				
6.1 Incidenza investimenti su spesa corrente e in conto capitale	Totale stanziamento di competenza Macroaggregati 2.2 + 2.3 al netto dei relativi FPV / Totale stanziamento di competenza titolo 1° e 2° della spesa al netto del FPV	59,90	43,53	27,96
6.2 Investimenti diretti procacite (Indicatore di equilibrio dimensionale in valore assoluto)	Stanziamanti di competenza per Macroaggregato 2.2 "Investimenti fissi lordi e acquisto di terreni" al netto del relativo FPV / popolazione residente (al 1° gennaio dell'esercizio di riferimento o, se non disponibile, al 1° gennaio dell'ultimoanno disponibile)	1.000,43	553,39	277,48
6.3 Contributi agli investimenti procacite (Indicatore di equilibrio dimensionale in valore assoluto)	Stanziamanti di competenza Macroaggregato 2.3 Contributi agli investimenti al netto del relativo FPV / popolazione residente (al 1° gennaio dell'esercizio di riferimento o, se non disponibile, al 1° gennaio dell'ultimoanno disponibile)	161,84	4,47	4,47
6.4 Investimenti complessivi procacite (Indicatore di equilibrio dimensionale in valore assoluto)	Totale stanziamenti di competenza per Macroaggregati 2.2 "Investimenti fissi lordi e acquisto di terreni" e 2.3 "Contributi agli investimenti" al netto dei relativi FPV / popolazione residente (al 1° gennaio dell'esercizio di riferimento o, se non disponibile, al 1° gennaio dell'ultimoanno disponibile)	1.162,28	557,87	281,96
6.5 Quota investimenti complessivi finanziati dal risparmio corrente	Margine corrente di competenza / Stanziamanti di competenza (Macroaggregato 2.2 "Investimenti fissi lordi e acquisto di terreni" + Macroaggregato 2.3 "Contributi agli investimenti") (10)	6,76	14,74	26,19
6.6 Quota investimenti complessivi finanziati dal saldo positivo delle partite finanziarie	Saldo positivo di competenza delle partite finanziarie / Stanziamanti di competenza (Macroaggregato 2.2 "Investimenti fissi lordi e acquisto di terreni" + Macroaggregato 2.3 "Contributi agli investimenti") (10)	0,00	0,00	0,00
6.7 Quota investimenti complessivi finanziati da debito	Stanziamanti di competenza (Titolo 6 "Accensione di prestiti" - Categoria 6.02.02 "Anticipazioni" - Categoria 6.03.03 "Accensione prestiti a seguito di escussione di garanzie" - Accensioni di prestiti da rinegoziazioni)/Stanziamanti di competenza (Macroaggregato 2.2 "Investimenti fissi lordi e acquisto di terreni" + Macroaggregato 2.3 "Contributi agli investimenti") (10)	1,10	1,14	0,00

Piano degli indicatori di bilancio
Bilancio di previsione esercizi 2023, 2024, 2025, approvato il
Indicatori sintetici

TIPOLOGIA INDICATORE	DEFINIZIONE	VALORE INDICATORE (indicare tante colonne quanti sono gli esercizi considerati nel bilancio di previsione) (dati percentuali)		
		2023	2024	2025
7	Debiti non finanziari			
7.1	Indicatore di smaltimento debiti commerciali Stanziamiento di cassa (Macroaggregati 1.3 "Acquisto di beni e servizi" + 2.2 "Investimenti fissi lordi e acquisto di terreni") / stanziamenti di competenza e residui al netto dei relativi FPV (Macroaggregati 1.3 "Acquisto di beni e servizi" + 2.2 "Investimenti fissi lordi e acquisto di terreni")	85,95		
7.2	Indicatore di smaltimento debiti verso altre amministrazioni pubbliche Stanziamiento di cassa [Trasferimenti correnti a Amministrazioni Pubbliche (U.1.04.01.00.000) + Trasferimenti di tributi (U.1.05.00.00.000) + Fondi perequativi (U.1.06.00.00.000) + Contributi agli investimenti a Amministrazioni pubbliche (U.2.03.01.00.000) + Altri trasferimenti in conto capitale (U.2.04.01.00.000 + U.2.04.11.00.000 + U.2.04.16.00.000 + U.2.04.21.00.000)]/ stanziamenti di competenza e residui, al netto dei relativi FPV, dei [Trasferimenti correnti a Amministrazioni Pubbliche (U.1.04.01.00.000) + Trasferimenti di tributi (U.1.05.00.00.000) + Fondi perequativi (U.1.06.00.00.000) + Contributi agli investimenti a Amministrazioni pubbliche (U.2.03.01.00.000) + Altri trasferimenti in conto capitale (U.2.04.01.00.000 + U.2.04.11.00.000 + U.2.04.16.00.000 + U.2.04.21.00.000)]	95,53		
8	Debiti finanziari			
8.1	Incidenza estinzioni debiti finanziari (Totale competenza Titolo 4 della spesa) / Debito da finanziamento al 31/12 dell'esercizio precedente (2)	11,98	12,09	10,94
8.2	Sostenibilità debiti finanziari Stanziamiento di competenza [1.7 "Interessi passivi" - "Interessi di mora" (U.1.07.06.02.000) - "Interessi per anticipazioni prestiti" (U.1.07.06.04.000)] + Titolo 4 della spesa - [Entrate categoria 4.02.06.00.000 "Contributi agli investimenti direttamente destinati al rimborso dei prestiti da amministrazioni pubbliche" + "Trasferimenti in conto capitale per assunzione di debiti dell'amministrazione da parte di amministrazioni pubbliche" (E.4.03.01.00.000) + "Trasferimenti in conto capitale da parte di amministrazioni pubbliche per cancellazione di debiti dell'amministrazione" (E.4.03.04.00.000)] / Stanziamenti competenza titoli 1, 2 e 3 delle entrate	13,32	13,89	12,53
8.3	Indebitamento procapite (in valore assoluto) Debito di finanziamento al 31/12 (2) / popolazione residente (al 1° gennaio dell'esercizio di riferimento o, se non disponibile, al 1° gennaio dell'ultimo anno disponibile)	733,08		

Piano degli indicatori di bilancio
Bilancio di previsione esercizi 2023, 2024, 2025, approvato il
Indicatori sintetici

TIPOLOGIA INDICATORE	DEFINIZIONE	VALORE INDICATORE (indicare tante colonne quanti sono gli esercizi considerati nel bilancio di previsione) (dati percentuali)		
		2023	2024	2025
9	Composizione avanzo di amministrazione presunto dell'esercizio precedente (5)			
9.1	Incidenza quota libera di parte corrente nell'avanzo presunto	100,00		
9.2	Incidenza quota libera in c/capitale nell'avanzo presunto	0,00		
9.3	Incidenza quota accantonata nell'avanzo presunto	0,00		
9.4	Incidenza quota vincolata nell'avanzo presunto	0,00		
10	Disavanzo di amministrazione presunto dell'esercizio precedente			
10.1	Quota disavanzo che si prevede di ripianare nell'esercizio	0,00	0,00	0,00
10.2	Sostenibilità patrimoniale del disavanzo presunto	0,00		
10.3	Sostenibilità disavanzo a carico dell'esercizio	0,00	0,00	0,00
11	Fondo pluriennale vincolato			
11.1	Utilizzo del FPV (Fondo pluriennale vincolato corrente e capitale iscritto in entrata del bilancio - Quota del fondo pluriennale vincolato non destinata ad essere utilizzata nel corso dell'esercizio e rinviata agli esercizi successivi) / Fondo pluriennale vincolato corrente e capitale iscritto in entrata nel bilancio (Per il FPV riferirsi ai valori riportati nell'allegato del bilancio di previsione concernente il FPV, totale delle colonne a) e c)	0,00	0,00	0,00
12	Partite di giro e conto terzi			
12.1	Incidenza partite di giro e conto terzi in entrata Totale stanziamenti di competenza per Entrate per conto terzi e partite di giro / Totale stanziamenti primi tre titoli delle entrate (al netto delle operazioni riguardanti la gestione della cassa vincolata)	34,85	37,04	37,29
12.2	Incidenza partite di giro e conto terzi in uscita Totale stanziamenti di competenza per Uscite per conto terzi e partite di giro / Totale stanziamenti di competenza del titolo I della spesa (al netto delle operazioni riguardanti la gestione della cassa vincolata)	38,37	41,26	41,08

Piano degli indicatori di bilancio
Bilancio di previsione esercizi 2023, 2024, 2025, approvato il
Indicatori sintetici

TIPOLOGIA INDICATORE	DEFINIZIONE	VALORE INDICATORE (indicare tante colonne quanti sono gli esercizi considerati nel bilancio di previsione) (dati percentuali)		
		2023	2024	2025

- (1) Il Patrimonio netto è pari alla Lettera A) dell'ultimo stato patrimoniale passivo disponibile. In caso di Patrimonio netto negativo, l'indicatore non si calcola e si segnala che l'ente ha il patrimonio netto negativo. L'indicatore è elaborato a partire dal 2018, salvo per gli enti che hanno partecipato alla sperimentazione che lo elaborano a decorrere dal 2016. Gli enti locali delle Autonomie speciali che adottano il DLgs 118/2011 dal 2016 e gli enti locali con popolazione inferiore a 5.000 abitanti elaborano l'indicatore a decorrere dal 2019.
- (2) Il debito di finanziamento è pari alla Lettera D1 dell'ultimo stato patrimoniale passivo disponibile. L'indicatore è elaborato a partire dal 2018, salvo per gli enti che hanno partecipato alla sperimentazione che lo elaborano a decorrere dal 2016. Gli enti locali delle Autonomie speciali che adottano il DLgs 118/2011 dal 2016 e gli enti locali con popolazione inferiore a 5.000 abitanti elaborano l'indicatore a decorrere dal 2019.
- (3) Indicatore da elaborare solo se la voce E dell'allegato a) al bilancio di previsione è negativo. Il disavanzo di amministrazione è pari all'importo della voce E. Ai fini dell'elaborazione dell'indicatore, non si considera il disavanzo tecnico di cui all'articolo 3, comma 13, del DLgs 118/2011.
- (4) La media dei tre esercizi precedenti è riferita agli ultimi tre consuntivi approvati o in caso di mancata approvazione degli ultimi consuntivi, ai dati di preconsuntivo. In caso di esercizio provvisorio è possibile fare riferimento ai dati di preconsuntivo dell'esercizio precedente. Per gli enti che non sono rientrati nel periodo di sperimentazione, nel 2016 sostituire la media con gli accertamenti del 2015 (dati stimati o, se disponibili, di preconsuntivo). Nel 2017 sostituire la media triennale con quella biennale (per il 2016 fare riferimento a dati stimati o, se disponibili, di preconsuntivo). Gli enti locali delle Autonomie speciali che adottano il DLgs 118/2011 a decorrere dal 2016, elaborano l'indicatore a decorrere dal 2017.
- (5) Da compilare solo se la voce E, dell'allegato al bilancio concorrente il risultato di amministrazione presunto è positivo o pari a 0.
- (6) La quota libera di parte corrente del risultato di amministrazione presunto è pari alla voce E riportata nell'allegato a) al bilancio di previsione. Il risultato di amministrazione presunto è pari alla lettera A riportata nell'allegato a) al bilancio di previsione.
- (7) La quota libera in c/capitale del risultato di amministrazione presunto è pari alla voce D riportata nell'allegato a) al bilancio di previsione. Il risultato di amministrazione presunto è pari alla lettera A riportata nel predetto allegato a).
- (8) La quota accantonata del risultato di amministrazione presunto è pari alla voce B riportata nell'allegato a) al bilancio di previsione. Il risultato di amministrazione presunto è pari alla lettera A riportata nel predetto allegato a).
- (9) La quota vincolata del risultato di amministrazione presunto è pari alla voce C riportata nell'allegato a) al bilancio di previsione. Il risultato di amministrazione presunto è pari alla lettera A riportata nel predetto allegato a).
- (10) Indicare al numeratore solo la quota del finanziamento destinata alla copertura di investimenti, e al denominatore escludere gli investimenti che, nell'esercizio, sono finanziati dal FPV.

Piano degli indicatori di bilancio
Bilancio di previsione esercizi 2023, 2024, 2025, approvato il
Indicatori analitici concernenti la composizione delle entrate e la capacità di riscossione

Titolo Tipologia	Denominazione	Composizione delle entrate (dati percentuali)				Percentuale riscossione entrate	
		Esercizio 2023: Previsioni competenza/totale previsioni competenza	Esercizio 2024: Previsioni competenza/totale previsioni competenza	Esercizio 2025: Previsioni competenza/totale previsioni competenza	Media accertamenti nei tre esercizi precedenti/ Media Totale accertamenti nei tre esercizi precedenti (*)	Previsioni cassa esercizio 2023/ (previsioni competenza+ residui) esercizio 2023	Media riscossioni nei tre esercizi precedenti / Media accertamenti nei tre esercizi precedenti (*)
TITOLO 1:	Entrate correnti di natura tributaria, contributiva e perequativa						
10101	Tipologia 101: Imposte, tasse e proventi assimilati	19,43	26,92	31,83	36,36	86,06	86,95
10104	Tipologia 104: Compartecipazioni di tributi	0,05	0,06	0,07	0,22	100,00	100,00
10301	Tipologia 301: Fondi perequativi da Amministrazioni Centrali	3,93	5,44	6,51	7,76	100,00	97,66
10000	Totale TITOLO 1:Entrate correnti di natura tributaria, contributiva e perequativa	23,41	32,42	38,42	44,34	88,01	88,89
TITOLO 2:	Trasferimenti correnti						
20101	Tipologia 101: Trasferimenti correnti da Amministrazioni pubbliche	5,24	4,29	5,19	9,73	94,99	69,51
20102	Tipologia 102: Trasferimenti correnti da Famiglie	0,00	0,00	0,00	0,18	0,00	100,00
20103	Tipologia 103: Trasferimenti correnti da Imprese	0,08	0,11	0,13	0,00	100,00	0,00
20104	Tipologia 104: Trasferimenti correnti da Istituzioni Sociali Private	0,01	0,01	0,00	0,01	100,00	75,00
20105	Tipologia 105: Trasferimenti correnti dall'Unione Europea e dal Resto del Mondo	0,00	0,00	0,00	0,00	0,00	0,00
20000	Totale TITOLO 2:Trasferimenti correnti	5,33	4,41	5,33	9,91	95,08	70,06
TITOLO 3:	Entrate extratributarie						
30100	Tipologia 100: Vendita di beni e servizi e proventi derivanti dalla gestione dei beni	5,73	7,88	9,45	10,79	87,91	79,23
30200	Tipologia 200: Proventi derivanti dall'attività di controllo e repressione delle irregolarità e degli illeciti	0,50	0,68	0,82	1,40	80,34	70,83
30300	Tipologia 300: Interessi attivi	0,01	0,01	0,01	0,01	67,33	99,93
30400	Tipologia 400: Altre entrate da redditi da capitale	0,00	0,00	0,00	0,00	100,00	52,48
30500	Tipologia 500: Rimborsi e altre entrate correnti	0,67	0,93	1,11	1,73	77,97	81,90
30000	Totale TITOLO 3:Entrate extratributarie	6,90	9,51	11,40	13,93	85,89	78,74
TITOLO 4:	Entrate in conto capitale						
40200	Tipologia 200: Contributi agli investimenti	44,70	28,58	15,27	17,65	72,75	44,86
40300	Tipologia 300: Altri trasferimenti in conto capitale	0,00	0,00	0,00	0,28	0,00	100,00
40400	Tipologia 400: Entrate da alienazione di beni materiali e immateriali	1,20	0,00	0,00	0,69	100,00	94,02
40500	Tipologia 500: Altre entrate in conto capitale	2,32	3,50	4,61	4,88	99,85	99,92
40000	Totale TITOLO 4:Entrate in conto capitale	48,22	32,08	19,87	23,50	74,05	58,40
TITOLO 5:	Entrate da riduzione di attività finanziarie						
50100	Tipologia 100: Alienazione di attività finanziarie	0,00	0,00	0,00	0,00	0,00	0,00
50400	Tipologia 400: Altre entrate per riduzione di attività finanziarie	0,53	0,37	0,00	0,00	100,00	0,00
50000	Totale TITOLO 5:Entrate da riduzione di attività finanziarie	0,53	0,37	0,00	0,00	100,00	0,00
TITOLO 6:	Accensione Prestiti						
60300	Tipologia 300: Accensione mutui e altri finanziamenti a medio lungo termine	0,53	0,37	0,00	0,22	100,00	0,83
60000	Totale TITOLO 6:Accensione Prestiti	0,53	0,37	0,00	0,22	100,00	0,83
TITOLO 7:	Anticipazioni da istituto tesoriere/cassiere						
70100	Tipologia 100: Anticipazioni da istituto tesoriere/cassiere	2,66	3,68	4,41	0,00	100,00	0,00
70000	Totale TITOLO 7:Anticipazioni da istituto tesoriere/cassiere	2,66	3,68	4,41	0,00	100,00	0,00
TITOLO 9:	Entrate per conto terzi e partite di giro						
90100	Tipologia 100: Entrate per partite di giro	6,03	8,34	9,99	7,60	98,70	99,85
90200	Tipologia 200: Entrate per conto terzi	6,39	8,83	10,58	0,49	99,81	91,43
90000	Totale TITOLO 9:Entrate per conto terzi e partite di giro	12,42	17,17	20,57	8,09	99,27	99,34
	TOTALE ENTRATE	100,00	100,00	100,00	100,00	83,10	79,10

Piano degli indicatori di bilancio
Bilancio di previsione esercizi 2023, 2024, 2025, approvato il
Indicatori analitici concernenti la composizione delle entrate e la capacità di riscossione

Titolo Tipologia	Denominazione	Composizione delle entrate (dati percentuali)				Percentuale riscossione entrate	
		Esercizio 2023: Previsioni competenza/totale previsioni competenza	Esercizio 2024: Previsioni competenza/totale previsioni competenza	Esercizio 2025: Previsioni competenza/totale previsioni competenza	Media accertamenti nei tre esercizi precedenti/ Media Totale accertamenti nei tre esercizi precedenti (*)	Previsioni cassa esercizio 2023/ (previsioni competenza+ residu) esercizio 2023	Media riscossioni nei tre esercizi precedenti / Media accertamenti nei tre esercizi precedenti (*)

(*) La media dei tre esercizi precedenti è riferita agli ultimi tre consuntivi disponibili. In caso di esercizio provvisorio è possibile fare riferimento ai dati di preconsuntivo dell'esercizio precedente. Nel 2016 sostituire la media degli accertamenti con gli accertamenti del 2015 stimati e la media degli incassi con gli incassi 2015 stimati (se disponibili, dati preconsuntivo). Nel 2017 sostituire la media triennale con quella biennale (per i dati 2016 fare riferimento a stime, o se disponibili, a dati di preconsuntivo). Gli enti locali delle Autonomie speciali che adottano il DLgs 118/2011 a decorrere dal 2016 non elaborano l'indicatore nell'esercizio 2016.

Piano degli indicatori di bilancio

Bilancio di previsione esercizi 2023, 2024, 2025, approvato il
di pagare i debiti negli esercizi di riferimento

Indicatori analitici concernenti la composizione delle spese per missioni e programmi e la capacità dell'amministrazione									
BILANCIO DI PREVISIONE ESERCIZI 2023, 2024, 2025 (dati percentuali)									
MISSIONI E PROGRAMMI		ESERCIZIO 2023				ESERCIZIO 2024			
		Incidenza Missioni/Programmi: Previsioni stanziamento/ totale previsioni missioni	di cui Incidenza FPV: Previsioni stanziamento FPV totale	Capacità di pagamento: Previsioni cassa/ previsioni - FPV + residui	Incidenza Missioni/Programmi: Previsioni stanziamento/ totale previsioni missioni	di cui Incidenza FPV: Previsioni stanziamento FPV totale	Incidenza Missioni/Programmi: Previsioni stanziamento/ totale previsioni missioni	di cui Incidenza FPV: Previsioni stanziamento FPV totale	Capacità di pagamento: Media FPV / Media Totale FPV / Media (Impegni + Pagam. c/comp + Media c/residui) / Media (Impegni + residui definitivi)
Missione 1: Servizi istituzionali, generali e di gestione	1								
	2	0,71	0,00	92,48	1,11	0,00	1,35	0,00	0,00
	3	1,10	0,00	100,00	1,50	0,00	1,82	0,00	0,67
	4	1,23	0,00	99,78	1,32	0,00	1,14	0,00	0,14
	5	0,68	0,00	95,72	0,92	0,00	1,10	0,00	0,00
	6	22,21	0,00	64,93	3,94	0,00	15,44	0,00	1,80
	7	1,48	0,00	95,12	2,02	0,00	2,42	0,00	1,29
	8	0,49	0,00	100,00	0,66	0,00	0,79	0,00	0,00
	9	0,02	0,00	28,95	0,03	0,00	0,04	0,00	0,00
	10	1,06	0,00	67,82	1,37	0,00	1,68	0,00	3,42
	11	3,52	0,00	97,19	2,40	0,00	2,99	0,00	0,00
	TOTALE Missione 1: Servizi istituzionali, generali e di gestione	32,49	0,00	73,66	15,27	0,00	28,77	0,00	7,33
Missione 3: Ordine pubblico e sicurezza	1	1,44	0,00	98,44	1,70	0,00	2,03	0,00	0,00
	TOTALE Missione 3: Ordine pubblico e sicurezza	1,44	0,00	98,44	1,70	0,00	2,03	0,00	0,00
Missione 4: Istruzione e diritto allo studio	1	0,64	0,00	97,69	0,85	0,00	1,01	0,00	0,08
	2	4,91	0,00	65,85	1,52	0,00	1,21	0,00	2,54
	3	0,13	0,00	89,07	0,18	0,00	0,21	0,00	0,00
	4	1,75	0,00	99,87	2,38	0,00	2,85	0,00	0,00
	5	0,19	0,00	81,45	0,27	0,00	0,32	0,00	0,00
	6	7,62	0,00	74,35	5,19	0,00	5,60	0,00	2,62
	TOTALE Missione 4: Istruzione e diritto allo studio								
Missione 5: Tutela e valorizzazione dei beni e attività culturali	1	0,00	0,00	0,00	0,00	0,00	0,00	0,00	0,00
	2	7,04	0,00	23,18	0,94	0,00	1,06	0,00	5,08
	TOTALE Missione 5: Tutela e valorizzazione dei beni e attività culturali	7,04	0,00	23,18	0,94	0,00	1,06	0,00	5,08
Missione 6: Politiche giovanili, sport e tempo libero	1	5,85	0,00	96,62	3,18	0,00	1,22	0,00	9,24
	2	0,01	0,00	14,48	0,01	0,00	0,01	0,00	0,00
	TOTALE Missione 6: Politiche giovanili, sport e tempo libero	5,86	0,00	96,51	3,19	0,00	1,22	0,00	9,24
Missione 7: Turismo	1	0,12	0,00	89,81	1,25	0,00	0,18	0,00	0,00
	TOTALE Missione 7: Turismo	0,12	0,00	89,81	1,25	0,00	0,18	0,00	0,00

Piano degli indicatori di bilancio
Bilancio di previsione esercizi 2023, 2024, 2025, approvato il
Indicatori analitici concernenti la composizione delle spese per missioni e programmi e la capacità dell'amministrazione di pagare i debiti negli esercizi di riferimento

MISSIONI E PROGRAMMI		BILANCIO DI PREVISIONE ESERCIZI 2023, 2024, 2025 (dati percentuali)										MEDIA TRE RENDICONTI PRECEDENTI (O DI PRECONSUNTIVO DISPONIBILE) (*)			
		ESERCIZIO 2023					ESERCIZIO 2024					ESERCIZIO 2025			
		Incidenza Missioni/Programmi: Previsioni stanziamento/ totale previsioni missioni	di cui Incidenza FPV: Previsioni stanziamento FPV/ Previsione FPV totale	Capacità di pagamento: Previsioni cassa/ (previsioni competenza - FPV + residui)	Incidenza Missioni/Programmi: Previsioni stanziamento/ totale previsioni missioni	di cui Incidenza FPV: Previsioni stanziamento FPV/ Previsione FPV totale	Incidenza Missioni/Programmi: Previsioni stanziamento/ totale previsioni missioni	di cui Incidenza FPV: Previsioni stanziamento FPV/ Previsione FPV totale	Capacità di pagamento: Media FPV / (Pagam. c/comp + Media c/residui) / Media (Impegni + residui definitivi)	Incidenza Missioni/Programmi: Media FPV / (Media FPV / Impegni + Media c/residui) / Media (Impegni + residui definitivi)	di cui Incidenza FPV: Media FPV / Media Totale FPV	di cui Incidenza FPV: Previsioni stanziamento FPV/ Previsione FPV totale	Incidenza Missioni/Programmi: Media FPV / (Media FPV / Impegni + Media c/residui) / Media (Impegni + residui definitivi)	di cui Incidenza FPV: Media FPV / Media Totale FPV	Capacità di pagamento: Media FPV / (Pagam. c/comp + Media c/residui) / Media (Impegni + residui definitivi)
Missione 8: Assetto del territorio ed edilizia abitativa	1	Urbanistica e assetto del territorio	0,25	0,00	94,77	3,21	0,00	0,32	1,78	4,18	60,62	0,00	1,78	4,18	60,62
	2	Edilizia residenziale pubblica e locale e piani di edilizia economico-popolare	0,00	0,00	100,00	0,00	0,00	0,00	0,02	0,07	15,05	0,00	0,02	0,07	15,05
	TOTALE Missione 8: Assetto del territorio ed edilizia abitativa		0,25	0,00	94,90	3,21	0,00	0,32	1,80	4,26	59,81	0,00	1,80	4,26	59,81
	1	Difesa del suolo	0,00	0,00	100,00	0,00	0,00	0,00	0,14	0,64	0,00	0,00	0,14	0,64	0,00
	2	Tutela, valorizzazione e recupero ambientale	5,68	0,00	99,91	0,13	0,00	0,15	4,03	14,94	70,46	0,00	4,03	14,94	70,46
Missione 9: Sviluppo sostenibile e tutela del territorio e dell'ambiente	3	Rifiuti	5,51	0,00	99,40	7,61	0,00	9,11	9,33	0,06	84,74	0,00	9,33	0,06	84,74
	4	Servizio idrico integrato	0,06	0,00	100,00	0,09	0,00	0,11	0,20	0,37	51,85	0,00	0,11	0,20	51,85
	5	Aree protette, parchi naturali, protezione naturalistica e forestazione	0,85	0,00	99,74	0,07	0,00	0,09	0,69	1,35	72,92	0,00	0,09	1,35	72,92
	7	Sviluppo sostenibile territorio montano piccoli Comuni	0,00	0,00	66,44	19,86	0,00	0,94	0,93	2,23	98,91	0,00	0,93	2,23	98,91
	TOTALE Missione 9: Sviluppo sostenibile e tutela del territorio e dell'ambiente		12,11	0,00	99,45	27,76	0,00	10,40	15,32	19,59	82,77	0,00	15,32	19,59	82,77
Missione 10: Trasporti e diritto alla mobilità	5	Viabilità e infrastrutture stradali	7,55	0,00	98,34	7,29	0,00	9,19	21,72	50,69	82,25	0,00	21,72	50,69	82,25
	TOTALE Missione 10: Trasporti e diritto alla mobilità		7,55	0,00	98,34	7,29	0,00	9,19	21,72	50,69	82,25	0,00	21,72	50,69	82,25
Missione 11: Soccorso civile	1	Sistema di protezione civile	0,01	0,00	100,00	0,01	0,00	0,01	0,01	0,04	75,00	0,00	0,01	0,04	75,00
	TOTALE Missione 11: Soccorso civile		0,01	0,00	100,00	0,01	0,00	0,01	0,01	0,04	75,00	0,00	0,01	0,04	75,00
Missione 12: Diritti sociali, politiche sociali e famiglia	1	Interventi per l'infanzia e i minori e per asili nido	0,17	0,00	100,00	0,24	0,00	0,28	0,52	0,00	85,34	0,00	0,52	0,00	85,34
	2	Interventi per la disabilità	1,01	0,00	100,00	1,39	0,00	1,67	1,65	0,00	78,14	0,00	1,65	0,00	78,14
	3	Interventi per gli anziani	0,45	0,00	100,00	0,54	0,00	0,65	0,89	0,00	88,62	0,00	0,89	0,00	88,62
	5	Interventi per le famiglie	0,29	0,00	82,81	0,19	0,00	0,23	1,15	0,00	57,32	0,00	1,15	0,00	57,32
	6	Interventi per il diritto alla casa	0,00	0,00	100,00	0,00	0,00	0,00	0,10	0,00	21,99	0,00	0,10	0,00	21,99
	7	Programmazione e governo della rete dei servizi sociosanitari e sociali	1,73	0,00	100,00	2,38	0,00	2,85	2,79	0,17	89,22	0,00	2,79	0,17	89,22
	8	Cooperazione e associazionismo	0,00	0,00	100,00	0,00	0,00	0,00	0,16	0,00	15,18	0,00	0,16	0,00	15,18
	9	Servizio necroscopico e cimiteriale	0,77	0,00	63,99	0,33	0,00	1,54	1,22	0,98	67,31	0,00	1,22	0,98	67,31
	TOTALE Missione 12: Diritti sociali, politiche sociali e famiglia		4,41	0,00	89,07	5,07	0,00	7,22	8,49	1,15	75,53	0,00	8,49	1,15	75,53
Missione 14: Sviluppo economico e competitività	1	Industria, PMI e Artigianato	0,00	0,00	0,00	0,00	0,00	0,00	0,42	0,00	100,00	0,00	0,42	0,00	100,00
	2	Commercio - reti distributive - tutela dei consumatori	0,00	0,00	100,00	0,00	0,00	0,00	0,00	0,00	66,65	0,00	0,00	0,00	66,65
	4	Reti e altri servizi di pubblica utilità	0,00	0,00	0,00	0,00	0,00	0,00	0,00	0,00	0,00	0,00	0,00	0,00	0,00
	TOTALE Missione 14: Sviluppo economico e competitività		0,00	0,00	0,00	0,00	0,00	0,00	0,42	0,00	100,00	0,00	0,42	0,00	100,00

Piano degli indicatori di bilancio
Bilancio di previsione esercizi 2023, 2024, 2025, approvato il
Indicatori analitici concernenti la composizione delle spese per missioni e programmi e la capacità dell'amministrazione di pagare i debiti negli esercizi di riferimento

MISSIONI E PROGRAMMI		BILANCIO DI PREVISIONE ESERCIZI 2023, 2024, 2025 (dati percentuali)										MEDIA TRE RENDICONTI PRECEDENTI (O DI PRECONSUNTIVO DISPONIBILE) (*)				
		ESERCIZIO 2023					ESERCIZIO 2024					ESERCIZIO 2025				
		Incidenza Missione/Programma: Previsioni stanziamento/ totale previsioni missioni	di cui Incidenza FPV: Previsioni stanziamento FPV/ Previsione FPV totale	Capacità di pagamento: Previsioni cassa/ previsioni competenza - FPV + residui	Incidenza Missione/Programma: Previsioni stanziamento/ totale previsioni missioni	di cui Incidenza FPV: Previsioni stanziamento FPV/ Previsione FPV totale	Incidenza Missione/Programma: Previsioni stanziamento/ totale previsioni missioni	di cui Incidenza FPV: Previsioni stanziamento FPV/ Previsione FPV totale	Incidenza Missione/Programma: Media (Impegni + Totale impegni + Totale FPV)	di cui Incidenza FPV: Media FPV / Media Totale FPV	Capacità di pagamento: Media (Pagam. c/comp+ Pagam. c/residui) / Media (Impegni + Media (Impegni + residui definitivi)					
Missione 20: Fondi e accantonamenti	TOTALE Missione 14: Sviluppo economico e competitività	0,00	0,00	100,00	0,00	0,00	0,00	0,00	0,00	0,00	0,42	0,00	99,97			
	1 Fondo di riserva	0,12	0,00	0,00	0,14	0,00	0,00	0,21	0,00	0,00	0,00	0,00	0,00			
	2 Fondo crediti di dubbia esigibilità	1,10	0,00	0,00	1,52	0,00	0,00	1,68	0,00	0,00	0,00	0,00	0,00			
	3 Altri fondi	0,06	0,00	0,00	0,16	0,00	0,00	0,20	0,00	0,00	0,00	0,00	0,00			
	TOTALE Missione 20: Fondi e accantonamenti	1,28	0,00	0,00	1,83	0,00	0,00	2,09	0,00	0,00	0,00	0,00	0,00			
Missione 50: Debito pubblico	1 Quota interessi ammortamento mutui e prestiti obbligazionari	1,09	0,00	100,00	1,34	0,00	0,00	1,38	0,00	0,00	2,12	0,00	100,00			
	2 Quota capitale ammortamento mutui e prestiti obbligazionari	3,66	0,00	96,71	5,10	0,00	0,00	5,53	0,00	0,00	7,29	0,00	100,00			
	TOTALE Missione 50: Debito pubblico	4,75	0,00	97,47	6,44	0,00	0,00	6,91	0,00	0,00	9,41	0,00	100,00			
Missione 60: Anticipazioni finanziarie																
	1 Restituzione anticipazione di tesoreria	2,66	0,00	100,00	3,68	0,00	0,00	4,41	0,00	0,00	0,00	0,00	0,00			
	TOTALE Missione 60: Anticipazioni finanziarie	2,66	0,00	100,00	3,68	0,00	0,00	4,41	0,00	0,00	0,00	0,00	0,00			
Missione 99: Servizi per conto terzi																
	1 Servizi per conto terzi e Partite di giro	12,42	0,00	98,98	17,17	0,00	0,00	20,57	0,00	0,00	7,15	0,00	79,85			
	TOTALE Missione 99: Servizi per conto terzi	12,42	0,00	98,98	17,17	0,00	0,00	20,57	0,00	0,00	7,15	0,00	79,85			

(*) La media dei tre esercizi precedenti è riferita agli ultimi tre consuntivi disponibili. In caso di esercizio provvisorio è possibile fare riferimento ai dati di preconsuntivo dell'esercizio precedente. Nel 2016 sostituire la media degli accertamenti con gli accertamenti del 2015 stimati e la media degli incassi con gli incassi 2015 stimati (se disponibili, dati preconsuntivo). Nel 2017 sostituire la media triennale con quella biennale (per i dati 2016 fare riferimento a stime, o se disponibili, a dati di preconsuntivo). Le Autonomie speciali che adottano il DLgs 118/2011 a decorrere dal 2016 non elaborano l'indicatore nell'esercizio 2016.

Piano degli indicatori di bilancio
Bilancio di previsione esercizi 2023, 2024, 2025
Indicatori sintetici

Macro indicatore 1° livello	Nome indicatore	Calcolo indicatore	Fase di osservazione e unità di misura	Tempo di osservazione	Tipo	Spiegazione indicatore	Note
1 Rigidità strutturale di bilancio	1.1 Incidenza spese rigide (disavanzo, personale e debito) su entrate correnti	[Disavanzo iscritto in spesa + Stanziamenti competenza (Macroaggregati 1.1 "Redditi di lavoro dipendente" + 1.7 "Interessi passivi" + Titolo 4 "Rimborso prestiti" + "IRAP" [pdc U.1.02.01.01] – FPV entrata concernente il Macroaggregato 1.1 + FPV spesa concernente il Macroaggregato 1.1)] / (Stanziamenti di competenza dei primi tre titoli delle Entrate + stanziamenti di competenza Categorie 4.03.07, 4.03.08 e 4.03.09)	Stanziamenti di competenza dell'esercizio cui si riferisce l'indicatore (%)	Bilancio di previsione	S	Incidenza spese rigide (personale e debito) su entrate correnti	Non va considerato il disavanzo derivante da debiti autorizzati e non contratti
	2.1 Indicatore di realizzazione delle previsioni di competenza concernenti le entrate correnti	Media accertamenti primi tre titoli di entrata nei tre esercizi precedenti / Stanziamenti di competenza dei primi tre titoli delle "Entrate correnti" (4)	Accertamenti / Stanziamenti di competenza (%)	Bilancio di previsione	S	Valutazione del livello di realizzazione delle previsioni di entrata corrente	(4) La media dei tre esercizi precedenti è riferita agli ultimi tre consuntivi disponibili. In caso di esercizio provvisorio è possibile fare riferimento ai dati di preconsuntivo dell'esercizio precedente. Tranne per gli enti che sono rientrati nel periodo di sperimentazione: - Nel 2016 sostituire la media con gli accertamenti del 2015 (dati stimati o, se disponibili, di preconsuntivo). - Nel 2017 sostituire la media triennale con quella biennale (per il 2016 fare riferimento a dati stimati o, se disponibili, di preconsuntivo). Le Autonomie speciali che adottano il DLgs 118/2011 a decorrere dal 2016, elaborano l'indicatore a decorrere dal 2017.
2 Entrate correnti	2.2 Indicatore di realizzazione delle previsioni di cassa corrente	Media incassi primi tre titoli di entrata nei tre esercizi precedenti / Stanziamenti di cassa dei primi tre titoli delle "Entrate correnti" (4)	Incassi / Stanziamenti di cassa (%)	Bilancio di previsione	S	Valutazione del livello di realizzazione delle previsioni di entrata corrente	(4) La media dei tre esercizi precedenti è riferita agli ultimi tre consuntivi disponibili. In caso di esercizio provvisorio è possibile fare riferimento ai dati di preconsuntivo dell'esercizio precedente. Tranne per gli enti che sono rientrati nel periodo di sperimentazione: - Nel 2016 sostituire la media con gli accertamenti del 2015 (dati stimati o, se disponibili, di preconsuntivo). - Nel 2017 sostituire la media triennale con quella biennale (per il 2016 fare riferimento a dati stimati o, se disponibili, di preconsuntivo). Le Autonomie speciali che adottano il DLgs 118/2011 a decorrere dal 2016, elaborano l'indicatore a decorrere dal 2017.
	2.3 Indicatore di realizzazione delle previsioni di competenza concernenti le entrate proprie	Media accertamenti nei tre esercizi precedenti [pdc E.1.01.00.00.000 "Tributi" – "Compartecipazioni di tributi" E.1.01.04.00.000 + E.3.00.00.00.000 "Entrate extratributarie"] / Stanziamenti di competenza dei primi tre titoli delle "Entrate correnti" (4)	Accertamenti / Stanziamenti di competenza (%)	Bilancio di previsione	S	Indicatore di realizzazione delle previsioni di competenza concernenti le entrate proprie	(4) La media dei tre esercizi precedenti è riferita agli ultimi tre consuntivi disponibili. In caso di esercizio provvisorio è possibile fare riferimento ai dati di preconsuntivo dell'esercizio precedente. Tranne per gli enti che sono rientrati nel periodo di sperimentazione: - Nel 2016 sostituire la media con gli accertamenti del 2015 (dati stimati o, se disponibili, di preconsuntivo). - Nel 2017 sostituire la media triennale con quella biennale (per il 2016 fare riferimento a dati stimati o, se disponibili, di preconsuntivo). Le Autonomie speciali che adottano il DLgs 118/2011 a decorrere dal 2016, elaborano l'indicatore a decorrere dal 2017.

Piano degli indicatori di bilancio
Bilancio di previsione esercizi 2023, 2024, 2025
Indicatori sintetici

Macro indicatore 1° livello	Nome indicatore	Calcolo indicatore	Fase di osservazione e unità di misura	Tempo di osservazione	Tipo	Spiegazione indicatore	Note
	2.4 Indicatore di realizzazione delle previsioni di cassa concernenti le entrate proprie	Media incassi nei tre esercizi precedenti (pdc E.1.01.00.00.000 "Tributi" - "Compartecipazioni di tributi" E.1.01.04.00.000 + E.3.00.00.00.000 "Entrate extratributarie") / Stanziamenti di cassa dei primi tre titoli delle "Entrate correnti" (4)	Incassi / Stanziamenti di cassa %	Bilancio di previsione	S	Indicatore di realizzazione delle previsioni di cassa concernenti le entrate proprie	(4) La media dei tre esercizi precedenti è riferita agli ultimi tre consuntivi disponibili. In caso di esercizio provvisorio è possibile fare riferimento ai dati di preconsuntivo dell'esercizio precedente. Tramite per gli enti che sono rientrati nel periodo di sperimentazione: - Nel 2016 sostituire la media con gli accertamenti del 2015 (dati stimati o, se disponibili, di preconsuntivo). - Nel 2017 sostituire la media triennale con quella biennale (per il 2016 fare riferimento a dati stimati o, se disponibili, di preconsuntivo). Le Autonomie speciali che adottano il DLgs 118/2011 a decorrere dal 2016, elaborano l'indicatore a decorrere dal 2017.
3 Spesa di personale	3.1 Incidenza della spesa di personale sulla spesa corrente	(Macr. 1.1 + pdc 1.02.01.01 "IRAP" + FPV personale in uscita 1.1 - FPV personale in entrata concernente il Macr. 1.1) / (Titolo I della spesa - FCDE corrente+ FPV macroaggr. 1.1 - FPV di entrata concernente il mac 1.1)	Stanziamenti di competenza (%)	Bilancio di previsione	S	Valutazione nel bilancio di previsione dell'incidenza della spesa di personale rispetto al totale della spesa corrente. Entrambe le voci sono al netto del salario accessorio pagato nell'esercizio ma di competenza dell'esercizio precedente, e comprendono la quota di salario accessorio di competenza dell'esercizio ma la cui erogazione avverrà nell'esercizio successivo.	
	3.2 Incidenza del salario accessorio ed incentivante rispetto al totale della spesa di personale	(pdc 1.01.01.004 + 1.01.01.008 "indennità e altri compensi al personale a tempo indeterminato e determinato" + pdc 1.01.01.003 + 1.01.01.007 "straordinario al personale a tempo indeterminato e determinato" + FPV in uscita concernente il Macroaggregato 1.1 - FPV di entrata concernente il Macroaggregato 1.1) / (Macroaggregato 1.1 + pdc 1.02.01.01 "IRAP" - FPV di entrata concernente il Macroaggregato 1.1 + FPV spesa concernente il Macroaggregato 1.1)	Stanziamenti di competenza (%)	Bilancio di previsione	S	Indica il peso delle componenti afferenti la contrattazione decentrata dell'ente rispetto al totale dei redditi da lavoro	
	3.3 Incidenza della spesa di personale con forme di contratto flessibile	(pdc U.1.03.02.010 "Consulenze" + pdc U.1.03.02.12 "lavoro flessibile/LSU/Lavoro interinale") / (Macroaggregato 1.1 "Redditi di lavoro dipendente" + pdc U.1.02.01.01 "IRAP" + FPV in uscita concernente il Macroaggregato 1.1 - FPV in entrata concernente il Macroaggregato 1.1)	Stanziamenti di competenza (%)	Bilancio di previsione	S	Indica come gli enti soddisfano le proprie esigenze di risorse umane, mixando le varie alternative contrattuali più rigide (personale dipendente) o meno rigide (forme di lavoro flessibile)	
	3.4 Redditi da lavoro procapite	(Macroaggregato 1.1 + IRAP [pdc 1.02.01.01.000] - FPV entrata concernente il Macroaggregato 1.1 + FPV spesa concernente il Macroaggregato 1.1) / popolazione residente	Stanziamenti di competenza / Popolazione al 1° gennaio dell'esercizio di riferimento o, se non disponibile, al 1° gennaio dell'ultimo anno disponibile (€)	Bilancio di previsione	S	Valutazione della spesa procapite dei redditi da lavoro dipendente	

Piano degli indicatori di bilancio
Bilancio di previsione esercizi 2023, 2024, 2025
Indicatori sintetici

Macro indicatore 1° livello	Nome indicatore	Calcolo Indicatore	Fase di osservazione e unità di misura	Tempo di osservazione	Tipo	Spiegazione Indicatore	Note
4 Esternalizzazione dei servizi	4.1 Indicatore di esternalizzazione dei servizi	Stanziamenti di competenza (pdc U.1.03.02.15.000 "Contratti di servizio pubblico" + pdc U.1.04.03.01.000 "Trasferimenti correnti a imprese controllate" + pdc U.1.04.03.02.000 "Trasferimenti correnti a altre imprese partecipate")-il relativo FPV di spesa / (totale stanziamenti di competenza spese Titolo 1-FPV di spesa)	Stanziamenti di competenza (%)	Bilancio di previsione	S	Livello di esternalizzazione dei servizi da parte dell'amministrazione per spese di parte corrente	
	5.1 Incidenza degli interessi passivi sulle entrate correnti (che ne costituiscono la fonte di copertura)	Macroaggregato 1.7 "Interessi passivi" / Primi tre titoli delle "Entrate correnti"	Stanziamenti di competenza (%)	Bilancio di previsione	S	Valutazione dell'incidenza degli interessi passivi sulle entrate correnti (che ne costituiscono la fonte di copertura)	
5 Interessi passivi	5.2 Incidenza degli interessi sulle anticipazioni sul totale degli interessi passivi	pdc U.1.07.06.04.000 "Interessi passivi su anticipazioni di tesoreria" / Stanziamenti di competenza Macroaggregato 1.7 "Interessi passivi"	Stanziamenti di competenza (%)	Bilancio di previsione	S	Valutazione dell'incidenza degli interessi sulle anticipazioni sul totale degli interessi passivi	
	5.3 Incidenza degli interessi di mora sul totale degli interessi passivi	Stanziamenti di competenza voce del piano dei conti finanziario U.1.07.06.02.000 "Interessi di mora" / Stanziamenti di competenza Macroaggregato 1.7 "Interessi passivi"	Stanziamenti di competenza (%)	Bilancio di previsione	S	Valutazione dell'incidenza degli interessi di mora sul totale degli interessi passivi	
	6.1 Incidenza investimenti su spesa corrente e in conto capitale	Totale stanziamento di competenza (Macroaggregato 2.2 "Investimenti fissi lordi e acquisto di terreni" + Macroaggregato 2.3 "Contributi agli investimenti" - FPV concernente i macroaggregati 2.2 e 2.3) / Totale stanziamento di competenza titolo 1° e 2° della spesa al netto del relativo FPV	Stanziamenti di competenza (%)	Bilancio di previsione	S	Valutazione del rapporto tra la spesa in conto capitale (considerata al netto della spesa sostenuta per il pagamento dei tributi in conto capitale, degli altri trasferimenti in conto capitale e delle altre spese in conto capitale) e la spesa corrente	
6 Investimenti	6.2 Investimenti diretti procapite (Indicatore di equilibrio dimensionale)	Stanziamenti di competenza per Macroaggregato 2.2 "Investimenti fissi lordi e acquisto di terreni" al netto del relativo FPV / popolazione residente	Stanziamenti di competenza / Popolazioneal 1° gennaio dell'esercizio di riferimento o, se non disponibile, al 1° gennaio dell'ultimo anno disponibile (€)	Bilancio di previsione	S	Investimenti diretti procapite	
	6.3 Contributi agli investimenti procapite (Indicatore di equilibrio dimensionale)	Stanziamenti di competenza Macroaggregato 2.2 "Contributi agli investimenti" al netto del relativo FPV / popolazione residente	Stanziamenti di competenza / Popolazioneal 1° gennaio dell'esercizio di riferimento o, se non disponibile, al 1° gennaio dell'ultimo anno disponibile (€)	Bilancio di previsione	S	Contributi agli investimenti procapite	
	6.4 Investimenti complessivi procapite (Indicatore di equilibrio dimensionale)	Totale stanziamenti di competenza (Macroaggregati 2.2 "Investimenti fissi lordi e acquisto di terreni" + 2.3 "Contributi agli investimenti") al netto dei relativi FPV / popolazione residente	Stanziamenti di competenza / Popolazioneal 1° gennaio dell'esercizio di riferimento o, se non disponibile, al 1° gennaio dell'ultimo anno disponibile (€)	Bilancio di previsione	S	Investimenti complessivi procapite	

Piano degli indicatori di bilancio
Bilancio di previsione esercizi 2023, 2024, 2025
Indicatori sintetici

Macro indicatore 1° livello	Nome indicatore	Calcolo indicatore	Fase di osservazione e unità di misura	Tempo di osservazione	Tipo	Spiegazione indicatore	Note
6.5	Quota investimenti complessivi finanziati dal risparmio corrente	Margine corrente di competenza / Stanziamenti di competenza (Macroaggregato 2.2 "Investimenti fissi lordi e acquisto di terreni" + Macroaggregato 2.3 "Contributi agli investimenti") (10)	Margine corrente di competenza / Stanziamenti di competenza (%)	Bilancio di previsione	S	Quota investimenti complessivi finanziati dal risparmio corrente	(10) Indicare al numeratore solo la quota del finanziamento destinata alla copertura di investimenti, e al denominatore escludere gli investimenti che, nell'esercizio, sono finanziati dal FPV. Nel primo esercizio del bilancio, il margine corrente è pari alla differenza tra le entrate correnti e le spese correnti. Titoli (I+II+III) dell'entrata - Titolo I della spesa - Negli esercizi successivi al primo si fa riferimento al margine corrente consolidato (di cui al principio contabile generale della competenza finanziaria).
	6.6 Quota investimenti complessivi finanziati dal saldo positivo delle partite finanziarie	Saldo positivo di competenza delle partite finanziarie / Stanziamenti di competenza (Macroaggregato 2.2 "Investimenti fissi lordi e acquisto di terreni" + Macroaggregato 2.3 "Contributi agli investimenti") (10)	Saldo positivo di competenza delle partite finanziarie / Stanziamenti di competenza (%)	Bilancio di previsione	S	Quota investimenti complessivi finanziati dal saldo positivo delle partite finanziarie	(10) Indicare al numeratore solo la quota del finanziamento destinata alla copertura di investimenti, e al denominatore escludere gli investimenti che, nell'esercizio, sono finanziati dal FPV. Il saldo positivo delle partite finanziarie è pari alla differenza tra il Titolo V delle entrate e il titolo III delle spese
	6.7 Quota investimenti complessivi finanziati da debito	Stanziamenti di competenza (Titolo 6 "Accensione di prestiti" - Categoria 6.02.02 "Anticipazioni" - Categoria 6.03.03 "Accensione prestiti a seguito di escussione di garanzie" - Accensioni di prestiti da rinegoziazioni) / Stanziamenti di competenza (Macroaggregato 2.2 "Investimenti fissi lordi e acquisto di terreni" + Macroaggregato 2.3 "Contributi agli investimenti") (10)	Stanziamenti di competenza (%)	Bilancio di previsione	S	Quota investimenti complessivi finanziati da debito	(10) Indicare al numeratore solo la quota del finanziamento destinata alla copertura di investimenti, e al denominatore escludere gli investimenti che, nell'esercizio, sono finanziati dal FPV.
7	Debiti non finanziari	7.1 Indicatore di smaltimento debiti commerciali	Stanziamenti di cassa (Macroaggregati 1.3 "Acquisto di beni e servizi" + 2.2 "Investimenti fissi lordi e acquisto di terreni") / Stanziamenti di competenza e residui, al netto dei relativi FPV (Macroaggregati 1.3 "Acquisto di beni e servizi" + 2.2 "Investimenti fissi lordi e acquisto di terreni")	Bilancio di previsione	S	Valutazione del livello di smaltimento dei debiti commerciali, con quest'ultimi riferibili alle voci di acquisto di beni e servizi, alle spese di investimento diretto, alle quali si uniscono le spese residuali correnti e in conto capitale, secondo la struttura di classificazione prevista dal piano finanziario	Il dato delle Accensioni di prestiti da rinegoziazioni è di natura extracontabile
		7.2 Indicatore di smaltimento debiti verso altre amministrazioni pubbliche	Stanziamenti di cassa (Trasferimenti correnti a Amministrazioni Pubbliche (U.1.04.01.00.000) + Trasferimenti di tributi (U.1.05.00.00.000) + Fondi perequativi (U.1.06.00.00.000) + Contributi agli investimenti a Amministrazioni pubbliche (U.2.03.01.00.000) + Altri trasferimenti in conto capitale (U.2.04.01.00.000 + U.2.04.11.00.000 + U.2.04.16.00.000) / Stanziamenti di competenza e residui al netto dei relativi FPV dei (Trasferimenti correnti a Amministrazioni Pubbliche (U.1.04.01.00.000) + Trasferimenti di tributi (U.1.05.00.00.000) + Fondi perequativi (U.1.06.00.00.000) + Contributi agli investimenti a Amministrazioni pubbliche (U.2.03.01.00.000) + Altri trasferimenti in conto capitale (U.2.04.01.00.000 + U.2.04.11.00.000 + U.2.04.16.00.000 + U.2.04.21.00.000))	Bilancio di previsione	S	Indicatore di smaltimento dei debiti derivanti da trasferimenti erogati ad altre amministrazioni pubbliche	

Piano degli indicatori di bilancio
Bilancio di previsione esercizi 2023, 2024, 2025
Indicatori sintetici

Macro indicatore 1° livello	Nome indicatore	Calcolo Indicatore	Fase di osservazione e unità di misura	Tempo di osservazione	Tipo	Spiegazione Indicatore	Note
8 Debiti finanziari	8.1 Incidenza estinzioni debiti finanziari	(Totale competenza Titolo 4 della spesa) / Debito da finanziamento al 31/12 dell'esercizio precedente (2)	Stanzamenti di competenza (%)	Bilancio di previsione	S	Incidenza delle estinzioni anticipate di debiti finanziari sul totale dei debiti da finanziamento al 31/12	(2) Il debito di finanziamento è pari alla Lettera D1 dell'ultimo stato patrimoniale passivo disponibile. L'indicatore è elaborato a partire dal 2018, salvo che per gli enti che hanno partecipato alla sperimentazione che lo elaborano a decorrere dal 2016. Le Autonomie speciali che adottano il DLgs 118/2011 dal 2016 elaborano l'indicatore a decorrere dal 2019.
	8.2 Sostenibilità debiti finanziari	Stanzamenti competenza [1.7 "Interessi passivi" – "Interessi di mora" (U.1.07.06.02.000) – "Interessi per anticipazioni prestiti" (U.1.07.06.04.000)] Titolo 4 della spesa – (Entrate categoria 4.02.06 "Contributi agli investimenti direttamente destinati al rimborso dei prestiti da amministrazioni pubbliche" + Trasferimenti in conto capitale per assunzione di debiti dell'amministrazione da parte di amministrazioni pubbliche (E.4.03.01.00.000) + Trasferimenti in conto capitale da parte di amministrazioni pubbliche per cancellazione di debiti dell'amministrazione (E.4.03.04.00.000)] / Stanzamenti competenza titoli 1, 2 e 3 delle entrate	Stanzamenti di competenza (%)	Bilancio di previsione	S	Incidenza delle estinzioni ordinarie di debiti finanziari sul totale dei debiti da finanziamento al 31/12, al netto delle estinzioni anticipate	
	8.3 Variazione procapite del livello di indebitamento dell'amministrazione	(Debito da finanziamento al 31/12 dell'esercizio precedente (2) / debito previsto al 31/12 dell'esercizio corrente) / popolazione residente (al 1° gennaio dell'esercizio di riferimento o, se non disponibile, al 1° gennaio dell'ultimo anno disponibile)	Debito / Popolazione (€)	Bilancio di previsione	S	Variazione procapite del livello di indebitamento dell'amministrazione	(2) Il debito di finanziamento è pari alla Lettera D1 dell'ultimo stato patrimoniale passivo disponibile. L'indicatore è elaborato a partire dal 2018, salvo che per gli enti che hanno partecipato alla sperimentazione che lo elaborano a decorrere dal 2016. Le Autonomie speciali che adottano il DLgs 118/2011 dal 2016 elaborano l'indicatore a decorrere dal 2019.
9 Composizione avanzo di amministrazione presunto dell'esercizio precedente (5)	9.1 Incidenza quota libera di parte corrente nell'avanzo presunto	Quota libera di parte corrente dell'avanzo presunto / Avanzo di amministrazione presunto (6)	Quota libera di parte corrente dell'avanzo presunto/Avanzo di amministrazione presunto (%)	Bilancio di previsione	S	Incidenza quota libera di parte corrente nell'avanzo presunto	(5) Da compilare solo se la voce E, dell'allegato al bilancio concernente il risultato di amministrazione presunto è positivo o pari a 0. (6) La quota libera di parte corrente del risultato di amministrazione presunto è pari alla voce E riportata nell'allegato a) al bilancio di previsione. Il risultato di amministrazione presunto è pari alla lettera A riportata nell'allegato a) al bilancio di previsione.
	9.2 Incidenza quota libera in c/capitale nell'avanzo presunto	Quota libera in conto capitale dell'avanzo presunto / Avanzo di amministrazione presunto (7)	Quota libera in conto capitale dell'avanzo presunto/Avanzo di amministrazione presunto (%)	Bilancio di previsione	S	Incidenza quota libera in c/capitale nell'avanzo presunto	(5) Da compilare solo se la voce E, dell'allegato al bilancio concernente il risultato di amministrazione presunto è positivo o pari a 0. (7) La quota libera in c/capitale del risultato di amministrazione presunto è pari alla voce D riportata nell'allegato a) al bilancio di previsione. Il risultato di amministrazione presunto è pari alla lettera A riportata nel predetto allegato a).
	9.3 Incidenza quota accantonata nell'avanzo presunto	Quota accantonata dell'avanzo presunto / Avanzo di amministrazione presunto (8)	Quota accantonata dell'avanzo presunto/Avanzo di amministrazione presunto (%)	Bilancio di previsione	S	Incidenza quota accantonata nell'avanzo presunto	(5) Da compilare solo se la voce E, dell'allegato al bilancio concernente il risultato di amministrazione presunto è positivo o pari a 0. (8) La quota accantonata del risultato di amministrazione presunto è pari alla voce B riportata nell'allegato a) al bilancio di previsione. Il risultato di amministrazione presunto è pari alla lettera A riportata nel predetto allegato a).

Piano degli indicatori di bilancio
Bilancio di previsione esercizi 2023, 2024, 2025
Indicatori sintetici

Macro indicatore 1° livello	Nome indicatore	Calcolo Indicatore	Fase di osservazione e unità di misura	Tempo di osservazione	Tipo	Spiegazione Indicatore	Note
10 Disavanzo di amministrazione presunto dell'esercizio precedente	9.4 Incidenza quota vincolata nell'avanzo presunto	Quota vincolata dell'avanzo / Avanzo di amministrazione presunto (9)	Quota vincolata dell'avanzo presunto/Avanzo di amministrazione presunto (%)	Bilancio di previsione	S	Incidenza quota vincolata nell'avanzo presunto	(5) Da compilare solo se la voce E, dell'allegato al bilancio concorrente il risultato di amministrazione presunto è positivo o pari a 0. (9) La quota vincolata del risultato di amministrazione presunto e pari alla voce C riportata nell'allegato a) al bilancio di previsione. Il risultato di amministrazione presunto è pari alla lettera A riportata nel predetto allegato a).
	10.1 Quota disavanzo che si prevede di ripianare nell'esercizio	Disavanzo iscritto in spesa del bilancio di previsione / Totale disavanzo di amministrazione presunto (3)	Disavanzo iscritto in spesa del bilancio di previsione / Totale disavanzo di amministrazione (%)	Bilancio di previsione	S	Quota del disavanzo ripianato nel corso dell'esercizio	(3) Al netto del disavanzo tecnico di cui all'articolo 3, comma 13, dei DLgs 118/2011 e del disavanzo da debito autorizzato e non contratto delle Regioni.
	10.2 Sostenibilità patrimoniale del disavanzo presunto	Totale disavanzo di amministrazione di cui alla lettera E dell'allegato / Patrimonio netto (1)	Totale disavanzo di amministrazione / Patrimonio netto (%)	Bilancio di previsione	S	Valutazione della sostenibilità del disavanzo di amministrazione in relazione ai valori del patrimonio netto.	(3) Al netto del disavanzo tecnico di cui all'articolo 3, comma 13, dei DLgs 118/2011 e del disavanzo da debito autorizzato e non contratto delle Regioni. (1) Il Patrimonio netto è pari alla Lettera A) dell'ultimo stato patrimoniale passivo disponibile. In caso di Patrimonio netto negativo, l'indicatore non si calcola e si segnala che l'ente ha il patrimonio netto negativo. L'indicatore è elaborato a partire dal 2018, salvo per gli enti che hanno partecipato alla sperimentazione che lo elaborano a decorrere dal 2016. Le Autonomie speciali che adottano il DLgs 118/2011 dal 2016 elaborano l'indicatore a decorrere dal 2019.
	10.3 Sostenibilità disavanzo a carico dell'esercizio	Disavanzo iscritto in spesa del bilancio di previsione / Competenza dei titoli 1, 2 e 3 delle entrate + Competenza Categorie 4.03.07, 4.03.08 e 4.03.09)	Disavanzo iscritto in spesa del bilancio di previsione / Competenza (%)	Bilancio di previsione	S	Quota del disavanzo in relazione ai primi tre titoli delle entrate iscritte nel bilancio di previsione	
11 Fondo pluriennale vincolato	10.4 Quota disavanzo presunto derivante da debito autorizzato e non contratto	Disavanzo derivante da debito autorizzato e non contratto / Disavanzo di amministrazione presunto	Disavanzo derivante da debito autorizzato e non contratto / Disavanzo di amministrazione (%)	Bilancio di previsione	S	Quota disavanzo presunto derivante da debito autorizzato e non contratto	
	11.1 Utilizzo del FPV	(Fondo pluriennale vincolato corrente e capitale iscritto in entrata del bilancio - Quota del fondo pluriennale vincolato corrente e capitale non destinata ad essere utilizzata nel corso dell'esercizio e rinviata agli esercizi successivi) / Fondo pluriennale vincolato corrente e capitale iscritto in entrata nel bilancio	Stanziamenti dell'Allegato al bilancio di previsione concernente il FPV (%)	Bilancio di previsione	S	Utilizzo del FPV	Il valore del "Fondo pluriennale vincolato iscritto in entrata del bilancio" è riferibile a quello riportato nell'allegato b dell'allegato n. 9 del DLGS n. 118/2011 alla colonna a "Fondo pluriennale vincolato al 31 dicembre dell'esercizio N-1". La "Quota del fondo pluriennale vincolato iscritto in entrata del bilancio non destinata ad essere utilizzata nel corso dell'esercizio e rinviata agli esercizi successivi" è riferibile a quello riportato nell'allegato b dell'allegato n. 9 del DLGS n. 118/2011 alla colonna c "Quota del fondo pluriennale vincolato al 31 dicembre dell'esercizio N-1, non destinata ad essere utilizzata nell'esercizio N e rinviata all'esercizio N+1 e successivi".

Piano degli indicatori di bilancio
Bilancio di previsione esercizi 2023, 2024, 2025
Indicatori sintetici

Macro indicatore 1° livello	Nome indicatore	Calcolo indicatore	Fase di osservazione e unità di misura	Tempo di osservazione	Tipo	Spiegazione indicatore	Note
12 Partite di giro e conto terzi	12.1 Incidenza partite di giro e conto terzi in entrata	Totale stanziamenti di competenza delle Entrate per conto terzi e partite di giro - Finanziamento della gestione sanitaria dalla gestione ordinaria della Regione (E.9.01.04.00.000) - Reintegro disponibilità dal conto sanità al conto non sanità della Regione (E.9.01.99.04.000) - Reintegro disponibilità dal conto non sanità al conto sanità della Regione (E.9.01.99.05.000) - Anticipazioni sanità della tesoreria statale (E.9.01.99.02.000) /	Stanziamenti di competenza (%)	Bilancio di previsione	S	Valutazione dell'incidenza delle entrate per partite di giro e conto terzi sul totale delle entrate correnti	
		Totale stanziamenti di competenza per i primi tre titoli di entrata					
	12.2 Incidenza partite di giro e conto terzi in uscita	Totale stanziamenti di competenza per le Uscite per conto terzi e partite di giro - Trasferimento di risorse dalla gestione ordinaria alla gestione sanitaria della Regione (U.7.01.04.00.000) - Integrazione disponibilità dal conto sanità al conto non sanità della Regione (U.7.01.99.04.000) - Integrazione disponibilità dal conto non sanità al conto sanità della Regione (U.7.01.99.05.000) - Chiusura anticipazioni sanità della tesoreria statale (U.7.01.99.02.000) /	Stanziamenti di competenza (%)	Bilancio di previsione	S	Valutazione dell'incidenza delle spese per partite di giro e conto terzi sul totale delle spese correnti	
		Totale stanziamenti di competenza per il primo titolo della spesa					

PREVISIONE BILANCIO 2023-2025
Contenimento spesa personale - anni 2023-2024-2025

COMPONENTI CONSIDERATE PER LA DETERMINAZIONE DEL TETTO DI SPESA:			Stanziamenti 2023	Stanziamenti 2024	Stanziamenti 2025
1	Totale Macroaggregato 101 - Redditi da lavoro dipendente	+	1.151.280,00 €	1.163.135,00 €	1.163.135,00 €
di cui:	Retribuzioni lorde (trattamento fisso e accessorio) corrisposte al personale con contratto di lavoro a tempo indeterminato e determinato		902.210,00 €	910.650,00 €	910.650,00 €
	Oneri riflessi a carico del datore di lavoro per contributi obbligatori		249.070,00 €	252.485,00 €	252.485,00 €
	Oneri per il nucleo familiare, buoni pasto (se contabilizzati nel macroaggregato 101) e spese per equo indennizzo		- €	- €	- €
	Spese sostenute dall'Ente per il personale in convenzione (ai sensi degli artt. 13 e 14 del CCNL 22/01/2004) per la quota parte		- €	- €	- €
	Spese per incarichi ex. artt. 90 e 110, commi 1 e 2 del TUEL		- €	- €	- €
	Spese per il personale con contratti di formazione e lavoro		- €	- €	- €
	Spese per personale utilizzato, senza estinzione del rapporto di pubblico impiego, in strutture e organismi variamente denominati partecipati o comunque facenti capo all'ente (compresi i consorzi, le comunità montane e le unioni di comuni)		- €	- €	- €
	Rimborsi pagati per personale comandato da altre amministrazioni (se contabilizzati nel macroaggregato 101)		- €	- €	- €
	Spese derivanti dai rinnovi contrattuali in corso		- €	- €	- €
	Altre spese contabilizzate nel macroaggregato 101 (ad es. rimborsi per missioni, spese di formazione, ecc.)		- €	- €	- €
2	Spese per collaborazioni coordinate e continuative, altre forme di lavoro flessibile (es. interinali), con convenzioni (AGENTI DA ALTRI COMUNI), LSU, buoni lavoro art. 70 D.Lgs. 276/2003 (VOUCHER C), tirocini (se contabilizzate in un macroaggregato diverso dall'101, come ad es. nel macroaggregato 103)	+	5.000,00 €	5.000,00 €	5.000,00 €
3	Spese riferite agli stage scolastici svolti dagli alunni delle scuole presso gli uffici del Comune, laddove si sia tradotta sostanzialmente nell'utilizzazione di attività lavorativa a supporto del personale dipendente (se contabilizzate in un macroaggregato diverso dall'101, come ad es. nel macroaggregato 103)	+	- €	- €	- €
4	Rimborsi pagati per personale comandato da altre amministrazioni (se contabilizzati in un macroaggregato diverso dall'101, come ad es. nel macroaggregato 104)	+	104.400,00 €	67.000,00 €	67.000,00 €
5	Altre spese contabilizzate in macroaggregati diversi dall'101 (ad es. rimborsi per missioni, spese di formazione, buoni pasto, ecc.)	+	65.500,00 €	62.500,00 €	66.500,00 €
6	Irap	+	80.350,00 €	81.230,00 €	81.230,00 €
TOTALE PARZIALE (COMPONENTI SPESA PERSONALE)			1.406.530,00 €	1.378.865,00 €	1.382.865,00 €
7	Spese per il personale trasferito a società partecipate qualora sia previsto l'obbligo di retrocessione in caso di scioglimento o	+	- €	- €	- €
8	Altre spese non contabilizzate nelle spese correnti (ad es. spese elettorali rimborsate dallo Stato, spese per censimento ISTAT,	+	- €	- €	- €
TOTALE SPESA DI PERSONALE			1.406.530,00 €	1.378.865,00 €	1.382.865,00 €
COMPONENTI ESCLUSE:			Stanziamenti 2023	Stanziamenti 2024	Stanziamenti 2025
9	Spese derivanti dai rinnovi contrattuali (compresi aumenti delle risorse stabili del fondo per la contrattazione decentrata)	-	137.549,07 €	137.549,07 €	137.549,07 €
10	Costo personale comandato ad altre amministrazioni (e da queste rimborsato)	-	- €	- €	- €
11	Spese per assunzione di lavoratori categorie protette (quota d'obbligo n. 1 unità)	-	20.182,88 €	20.182,88 €	20.182,88 €
12	Spese per formazione del personale	-	2.000,00 €	2.000,00 €	2.000,00 €
13	Rimborsi per missioni	-	500,00 €	500,00 €	500,00 €
14	Spese personale il cui costo sia a carico di finanziamenti comunitari o privati	-	- €	- €	- €
15	Spese per straordinari ed altri oneri di personale rimborsati dallo Stato per attività elettorale	-	8.150,00 €	4.075,00 €	8.150,00 €
16	Spese di personale per l'esecuzione delle operazioni censuarie degli enti individuati nel Piano generale di censimento nei limiti delle risorse trasferite dall'ISTAT (D.L. 78/2010, art. 50, commi 2 e 7)	-	1.000,00 €	1.000,00 €	1.000,00 €
17	Spese per personale trasferito dalle Regioni o dallo Stato per l'esercizio di funzioni delegate	-	- €	- €	- €
18	Spese per assunzioni stagionali a progetto finalizzate al miglioramento della circolazione stradale (Circolare Ministero dell'Interno n. FL 05/2007 dell' 8 marzo 2007)	-	- €	- €	- €
19	Spese per assunzioni in deroga ai sensi dell'art. 3, comma 120, della Legge n. 244/2007 (effettuate prima del 31/05/2010)	-	- €	- €	- €
20	Spese per incentivi al personale per progettazione opere pubbliche, ICI, condoni, avvocatura, incentivi funzioni tecniche D. Lgs. n. 113/2016	-	28.000,00 €	28.000,00 €	28.000,00 €
21	Diritti di rogito spettanti al Segretario Comunale	-	10.000,00 €	10.000,00 €	10.000,00 €
22	Oneri a carico del datore di lavoro per adesione al Fondo Perseo da parte dei dipendenti (delibera Corte dei conti Piemonte n. 380/2013)	-	1.800,00 €	1.800,00 €	1.800,00 €
23	Rimborso danni al dipendente per comportamento illegittimo del Comune	-	- €	- €	- €
24	Spese per il personale delle Province e Città Metropolitane ricollocato ai sensi dell'art. 1, comma 424, della legge n. 190 del 23/12/2014 e dell'art. 5 del D.L. n. 78/2015, convertito, con modificazioni, nella L. n. 125/2015	-	- €	- €	- €
25	Maggiore spesa per assunzioni a tempo indeterminato ex art. 33, comma 2, D.L. 34/2019 - solo per i Comuni al di sotto del valore soglia indicato nella Tabella 1 D.P.C.M. 17/03/2020 (art. 7, comma 1, D.P.C.M. 17/03/2020)	-	62.912,86 €	62.912,86 €	62.912,86 €
TOTALE COMPONENTI ESCLUSE			272.094,81 €	268.019,81 €	272.094,81 €
TI ASSOGGETTATE AL LIMITE DI SPESA			1.134.435,19 €	1.110.845,19 €	1.110.770,19 €
UNIO 2011-2013 (IN TERMINI ASSOLUTI)			1.136.241,10 €	1.136.241,10 €	1.136.241,10 €
DIFFERENZA			- 1.805,91 €	- 25.395,91 €	- 25.470,91 €
			limite rispettato	limite rispettato	limite rispettato

SPESA PER LAVORO FLESSIBILE TRIENNIO 2023-2025

LIMITE DI SPESA (art. 9, comma 28, D.L. n. 78/2010 e s.m.i.)

TIPOLOGIA	ANNO 2009
lavoro a tempo determinato	31.435,49 €
LIMITE DI SPESA	31.435,49 €

SPESA ANNO 2023	
TIPOLOGIA	SPESA
lavoro a tempo determinato	6.500,00 €
tirocini formativi e di orientamento	5.000,00 €
TOTALE SPESA 2023	11.500,00 €
DIFFERENZA RISPETTO AL LIMITE	-19.935,49 €

SPESA ANNO 2024	
TIPOLOGIA	SPESA
lavoro a tempo determinato	6.500,00 €
tirocini formativi e di orientamento	5.000,00 €
TOTALE SPESA 2024	11.500,00 €
DIFFERENZA RISPETTO AL LIMITE	-19.935,49 €

SPESA ANNO 2025	
TIPOLOGIA	SPESA
lavoro a tempo determinato	6.500,00 €
tirocini formativi e di orientamento	5.000,00 €
TOTALE SPESA 2025	11.500,00 €
DIFFERENZA RISPETTO AL LIMITE	-19.935,49 €

Comune di Pisogne

Previsioni finanziarie 2023 - 2025

UTILIZZO DI CONTRIBUTI E TRASFERIMENTI
DA PARTE DI ORGANISMI COMUNITARI E INTERNAZIONALI

Missione e programma	Residui presunti al termine dell'esercizio precedente quello a cui si riferisce il bilancio	Previsioni definitive dell'anno precedente quello a cui si riferisce il bilancio	Previsioni del bilancio pluriennale		
			2023	2024	2025
	0,00	Previsioni di competenza di cui impegnato di cui Fondo pluriennale vincolato Previsioni di cassa	0,00 0,00 0,00 0,00	0,00 0,00 0,00 0,00	0,00 0,00 0,00 0,00
TOTALE GENERALE SPESE					
	0,00	Previsioni di competenza di cui impegnato di cui Fondo pluriennale vincolato Previsioni di cassa	0,00 0,00 0,00 0,00	0,00 0,00 0,00 0,00	0,00 0,00 0,00 0,00

Comune di Pisogne

Previsioni finanziarie 2023 - 2025

SPESE PER FUNZIONI DELEGATE DALLA REGIONE

Missione e programma	Residui presunti al termine dell'esercizio precedente quello a cui si riferisce il bilancio	Previsioni definitive dell'anno precedente quello a cui si riferisce il bilancio	Previsioni del bilancio pluriennale		
			2023	2024	2025
	0,00	Previsioni di competenza di cui impegnato di cui Fondo pluriennale vincolato Previsioni di cassa	0,00 0,00 0,00 0,00	0,00 0,00 0,00 0,00	0,00 0,00 0,00 0,00
TOTALE GENERALE SPESE					
	0,00	Previsioni di competenza di cui impegnato di cui Fondo pluriennale vincolato Previsioni di cassa	0,00 0,00 0,00 0,00	0,00 0,00 0,00 0,00	0,00 0,00 0,00 0,00

PREVISIONE GETTITO PARCOMETRO BILANCIO 2023 - 2025

DESCRIZIONE	2023	2024	2025
PROVENTI PARCOMETRO	€ 55.000,00	€ 55.000,00	€ 55.000,00
DESTINAZIONE 100% PARCOMETRO	2023	2024	2025
Manutenzione ordinaria patrimonio	€ 11.000,00	€ 11.000,00	€ 11.000,00
Quota parte costo personale	€ 44.000,00	€ 44.000,00	€ 44.000,00
TOTALE	€ 55.000,00	€ 55.000,00	€ 55.000,00

COMUNE DI PISOgne (BS)

ENTRATE PER TITOLI, TIPOLOGIE E CATEGORIE

PREVISIONI DI COMPETENZA 2023 - 2025

TITOLO TIPOLOGIA CATEGORIA	DENOMINAZIONE	Previsioni dell'anno 2023		Previsioni dell'anno 2024		Previsioni dell'anno 2025	
		Totale	di cui entrate non ricorrenti	Totale	di cui entrate non ricorrenti	Totale	di cui entrate non ricorrenti
1010100	Entrate correnti di natura tributaria, contributiva e perequativa	3.649.956,00	150.000,00	3.659.768,00	150.000,00	3.611.191,00	100.000,00
1010106	Imposta municipale propria	1.530.000,00	150.000,00	1.530.000,00	150.000,00	1.480.000,00	100.000,00
1010108	Imposta comunale sugli immobili (ICI)	100,00	0,00	100,00	0,00	100,00	0,00
1010116	Adizionale comunale IRPEF	910.000,00	0,00	910.000,00	0,00	910.000,00	0,00
1010117	Adizionale regionale IRPEF non sanità	0,00	0,00	0,00	0,00	0,00	0,00
1010120	Imposta regionale sulle attività produttive (IRAP) non Sanità	0,00	0,00	0,00	0,00	0,00	0,00
1010131	Imposta regionale sulla benzina per autotrazione	0,00	0,00	0,00	0,00	0,00	0,00
1010139	Imposta sulle assicurazioni RC auto	0,00	0,00	0,00	0,00	0,00	0,00
1010140	Imposta di iscrizione al pubblico registro automobilistico (PRA)	0,00	0,00	0,00	0,00	0,00	0,00
1010141	Imposta di soggiorno	40.000,00	0,00	40.000,00	0,00	40.000,00	0,00
1010142	Imposta regionale sulle concessioni statali sui beni del demanio marittimo	0,00	0,00	0,00	0,00	0,00	0,00
1010143	Imposta regionale sulle concessioni statali sui beni del patrimonio indisponibile	0,00	0,00	0,00	0,00	0,00	0,00
1010144	Imposta regionale per le emissioni sonore degli aeromobili	0,00	0,00	0,00	0,00	0,00	0,00
1010146	Tassa regionale per il diritto allo studio universitario	0,00	0,00	0,00	0,00	0,00	0,00
1010147	Tassa sulla concessione per la caccia e per la pesca	0,00	0,00	0,00	0,00	0,00	0,00
1010148	Tasse sulle concessioni regionali	0,00	0,00	0,00	0,00	0,00	0,00
1010149	Tasse sulle concessioni comunali	0,00	0,00	0,00	0,00	0,00	0,00
1010150	Tassa di circolazione dei veicoli a motore (tassa automobilistica)	1.168.656,00	0,00	1.178.668,00	0,00	1.180.191,00	0,00
1010151	Tassa smaltimento rifiuti solidi urbani	0,00	0,00	0,00	0,00	0,00	0,00
1010152	Tassa occupazione spazi e aree pubbliche	0,00	0,00	0,00	0,00	0,00	0,00
1010153	Imposta comunale sulla pubblicità e diritto sulle pubbliche affissioni	500,00	0,00	300,00	0,00	200,00	0,00
1010154	Imposta municipale secondaria	0,00	0,00	0,00	0,00	0,00	0,00
1010155	Tassa di abilitazione all'esercizio professionale	0,00	0,00	0,00	0,00	0,00	0,00
1010159	Tributo speciale per il deposito in discarica dei rifiuti solidi	0,00	0,00	0,00	0,00	0,00	0,00
1010160	Tributo per l'esercizio delle funzioni di tutela, protezione e igiene dell'ambiente	0,00	0,00	0,00	0,00	0,00	0,00
1010161	Tributo comunale sui rifiuti e sui servizi	500,00	0,00	500,00	0,00	500,00	0,00
1010164	Diritti mattatoi	0,00	0,00	0,00	0,00	0,00	0,00
1010165	Diritti degli Enti provinciali turismo	0,00	0,00	0,00	0,00	0,00	0,00
1010168	Adizionale regionale sui canoni per le utenze di acque pubbliche	0,00	0,00	0,00	0,00	0,00	0,00
1010170	Proventi del Casinò	0,00	0,00	0,00	0,00	0,00	0,00
1010176	Tributo per i servizi indivisibili (TASI)	0,00	0,00	0,00	0,00	0,00	0,00
1010177	Adizionale regionale sul gas naturale	0,00	0,00	0,00	0,00	0,00	0,00
1010195	Altre ritenute n.a.c.	0,00	0,00	0,00	0,00	0,00	0,00
1010196	Altre entrate su lotto, lotterie e altre attività di gioco n.a.c.	0,00	0,00	0,00	0,00	0,00	0,00
1010197	Altre accise n.a.c.	0,00	0,00	0,00	0,00	0,00	0,00
1010198	Altre imposte sostitutive n.a.c.	0,00	0,00	0,00	0,00	0,00	0,00
1010199	Altre imposte, tasse e proventi assimilati n.a.c.	200,00	0,00	200,00	0,00	200,00	0,00
1010200	Tipologia 102: Tributi destinati al finanziamento della sanità	0,00	0,00	0,00	0,00	0,00	0,00
1010201	Imposta regionale sulle attività produttive - IRAP - Sanità	0,00	0,00	0,00	0,00	0,00	0,00
1010202	Imposta regionale sulle attività produttive - IRAP - Sanità derivante da manovra fiscale regionale	0,00	0,00	0,00	0,00	0,00	0,00
1010203	Compartecipazione IVA - Sanità	0,00	0,00	0,00	0,00	0,00	0,00
1010204	Adizionale IRPEF - Sanità	0,00	0,00	0,00	0,00	0,00	0,00
1010205	Adizionale IRPEF - Sanità	0,00	0,00	0,00	0,00	0,00	0,00
1010206	Accisa sulla benzina per autotrazione - sanità	0,00	0,00	0,00	0,00	0,00	0,00
1010299	Altri tributi destinati al finanziamento della spesa sanitaria n.a.c.	0,00	0,00	0,00	0,00	0,00	0,00
1010300	Tipologia 103: Tributi devoluti e regolati alle autonomie speciali	0,00	0,00	0,00	0,00	0,00	0,00
1010301	Imposta sul reddito delle persone fisiche (ex IRPEF)	0,00	0,00	0,00	0,00	0,00	0,00
1010302	Imposta sul reddito delle società (ex IRPEG)	0,00	0,00	0,00	0,00	0,00	0,00
1010303	Imposta sostitutiva dell'IRPEF e dell'imposta di registro e di bollo sulle locazioni di immobili per finalità abitative (cedolare secca)	0,00	0,00	0,00	0,00	0,00	0,00
1010304	Imposte sostitutive su risparmio gestito	0,00	0,00	0,00	0,00	0,00	0,00
1010305	Imposta sostitutiva in materia di conferimenti di aziende, fusioni e scissioni	0,00	0,00	0,00	0,00	0,00	0,00
1010307	Imposte municipale propria riservata all'erario	0,00	0,00	0,00	0,00	0,00	0,00
1010309	Imposta patrimoniale sul valore degli immobili situati all'estero	0,00	0,00	0,00	0,00	0,00	0,00
1010310	Imposta sulle riserve matematiche delle imprese di assicurazione	0,00	0,00	0,00	0,00	0,00	0,00
1010311	Imposta sul valore delle attività finanziarie detenute all'estero dalle persone fisiche residenti nel territorio dello stato	0,00	0,00	0,00	0,00	0,00	0,00
1010312	Imposta sulle plusvalenze da cessione di attività finanziarie	0,00	0,00	0,00	0,00	0,00	0,00
1010313	Imposta sostitutiva delle imposte sui redditi su plusvalenze da cessione a titolo oneroso di azioni e di altri rapporti partecipativi	0,00	0,00	0,00	0,00	0,00	0,00

COMUNE DI PISOgne (BS)

ENTRATE PER TITOLI, TIPOLOGIE E CATEGORIE

PREVISIONI DI COMPETENZA 2023 - 2025

TITOLO TIPOLOGIA CATEGORIA	DENOMINAZIONE	Previsioni dell'anno 2023		Previsioni dell'anno 2024		Previsioni dell'anno 2025	
		Totale	di cui entrate non ricorrenti	Totale	di cui entrate non ricorrenti	Totale	di cui entrate non ricorrenti
1010314	Imposte su assicurazione vita	0,00	0,00	0,00	0,00	0,00	0,00
1010315	Imposte erariale sugli aeromobili privati	0,00	0,00	0,00	0,00	0,00	0,00
1010318	Ritenute sugli interessi e su altri redditi da capitale	0,00	0,00	0,00	0,00	0,00	0,00
1010319	Ritenute e imposte sostitutive sugli utili distribuiti dalle società di capitali	0,00	0,00	0,00	0,00	0,00	0,00
1010321	Imposta sul valore aggiunto (IVA) sugli scambi interni	0,00	0,00	0,00	0,00	0,00	0,00
1010322	Imposta sul valore aggiunto (IVA) sulle importazioni	0,00	0,00	0,00	0,00	0,00	0,00
1010323	Imposta sulle assicurazioni	0,00	0,00	0,00	0,00	0,00	0,00
1010324	Accisa sui tabacchi	0,00	0,00	0,00	0,00	0,00	0,00
1010325	Accisa sull'alcole e le bevande alcoliche	0,00	0,00	0,00	0,00	0,00	0,00
1010326	Accisa sull'energia elettrica	0,00	0,00	0,00	0,00	0,00	0,00
1010327	Accisa sui prodotti energetici	0,00	0,00	0,00	0,00	0,00	0,00
1010328	Accisa sulla benzina per autotrazione - non sanita`	0,00	0,00	0,00	0,00	0,00	0,00
1010329	Accisa sul gasolio	0,00	0,00	0,00	0,00	0,00	0,00
1010330	Imposta sul gas naturale	0,00	0,00	0,00	0,00	0,00	0,00
1010332	Imposta di consumo su oli lubrificanti e bitumi di petrolio	0,00	0,00	0,00	0,00	0,00	0,00
1010333	Imposta di registro	0,00	0,00	0,00	0,00	0,00	0,00
1010334	Imposta di bollo	0,00	0,00	0,00	0,00	0,00	0,00
1010335	Imposta ipotecaria	0,00	0,00	0,00	0,00	0,00	0,00
1010336	Imposta unica sui concorsi pronostici e sulle scommesse	0,00	0,00	0,00	0,00	0,00	0,00
1010337	Proventi da lotto, lotterie e altri giochi	0,00	0,00	0,00	0,00	0,00	0,00
1010338	Imposta sugli intrattenimenti	0,00	0,00	0,00	0,00	0,00	0,00
1010345	Tassa sulle concessioni governative	0,00	0,00	0,00	0,00	0,00	0,00
1010350	Tassa di circolazione dei veicoli a motore (tassa automobilistica)	0,00	0,00	0,00	0,00	0,00	0,00
1010356	Tassa sulle emissioni di anidride solforosa	0,00	0,00	0,00	0,00	0,00	0,00
1010358	Canone radiotelevisivo	0,00	0,00	0,00	0,00	0,00	0,00
1010362	Diritti catastali	0,00	0,00	0,00	0,00	0,00	0,00
1010371	Proventi della vendita di denaturanti e contrassegni di Stato	0,00	0,00	0,00	0,00	0,00	0,00
1010372	Proventi vari dei Monopoli di Stato	0,00	0,00	0,00	0,00	0,00	0,00
1010374	Imposte sulle successioni e donazioni	0,00	0,00	0,00	0,00	0,00	0,00
1010395	Altre accise n.a.c.	0,00	0,00	0,00	0,00	0,00	0,00
1010396	Altre entrate su lotto, lotterie e altre attivita` di gioco n.a.c.	0,00	0,00	0,00	0,00	0,00	0,00
1010397	Altre ritenute n.a.c.	0,00	0,00	0,00	0,00	0,00	0,00
1010398	Altre imposte sostitutive n.a.c.	0,00	0,00	0,00	0,00	0,00	0,00
1010399	Altri tributi devoluti e regolati alle autonomie speciali n.a.c.	0,00	0,00	0,00	0,00	0,00	0,00
1010400	Tipologia 104: Compartecipazioni di tributi	8.500,00	0,00	8.500,00	0,00	8.500,00	0,00
1010401	Compartecipazione IVA a Regioni - non Sanita`	0,00	0,00	0,00	0,00	0,00	0,00
1010402	Addizionale regionale alla compartecipazione IVA	0,00	0,00	0,00	0,00	0,00	0,00
1010403	Compartecipazione al bollo auto	0,00	0,00	0,00	0,00	0,00	0,00
1010404	Compartecipazione al gasolio	0,00	0,00	0,00	0,00	0,00	0,00
1010405	Compartecipazione IVA ai Comuni	0,00	0,00	0,00	0,00	0,00	0,00
1010406	Compartecipazione IRPEF ai Comuni	0,00	0,00	0,00	0,00	0,00	0,00
1010407	Compartecipazione IRPEF alle Province	0,00	0,00	0,00	0,00	0,00	0,00
1010408	Tributo provinciale depositato in discarica dei rifiuti solidi	0,00	0,00	0,00	0,00	0,00	0,00
1010409	Compartecipazioni accise benzina e gasolio destinate ad alimentare il Fondo Nazionale Trasporti di cui all'art. 16 bis del DL 95/2012	0,00	0,00	0,00	0,00	0,00	0,00
1010497	Altre compartecipazioni di imposte a Regioni non destinati al finanziamento della spesa sanitaria	0,00	0,00	0,00	0,00	0,00	0,00
1010498	Altre compartecipazioni alle province n.a.c.	0,00	0,00	0,00	0,00	0,00	0,00
1010499	Altre compartecipazioni a comuni n.a.c.	8.500,00	0,00	8.500,00	0,00	8.500,00	0,00
1030100	Tipologia 301: Fondi perequativi da Amministrazioni Centrali	739.000,00	0,00	739.000,00	0,00	739.000,00	0,00
1030101	Fondi perequativi dallo Stato	739.000,00	0,00	739.000,00	0,00	739.000,00	0,00
1030102	Fondo perequativo dallo Stato - Sanita`	0,00	0,00	0,00	0,00	0,00	0,00
1030200	Tipologia 302: Fondi perequativi dalla Regione o Provincia autonoma	0,00	0,00	0,00	0,00	0,00	0,00
1030201	Fondi perequativi dalla Regione o Provincia autonoma	0,00	0,00	0,00	0,00	0,00	0,00
1000000	TOTALE TITOLO 1	4.397.456,00	150.000,00	4.407.268,00	150.000,00	4.358.691,00	100.000,00
Trasferimenti correnti							
2010100	Tipologia 101: Trasferimenti correnti da Amministrazioni pubbliche	984.352,00	23.150,00	582.571,00	11.575,00	589.146,00	23.150,00
2010101	Trasferimenti correnti da Amministrazioni Centrali	529.327,00	0,00	165.296,00	11.575,00	176.871,00	23.150,00
2010102	Trasferimenti correnti da Amministrazioni Locali	455.025,00	23.150,00	417.275,00	0,00	412.275,00	0,00
2010103	Trasferimenti correnti da Enti di Previdenza	0,00	0,00	0,00	0,00	0,00	0,00
2010104	Trasferimenti correnti da organismi interni e/o unità locali della amministrazione	0,00	0,00	0,00	0,00	0,00	0,00

COMUNE DI PISOgne (BS)

ENTRATE PER TITOLI, TIPOLOGIE E CATEGORIE

PREVISIONI DI COMPETENZA 2023 - 2025

TITOLO TIPOLOGIA CATEGORIA	DENOMINAZIONE	Previsioni dell'anno 2023		Previsioni dell'anno 2024		Previsioni dell'anno 2025	
		Totale	di cui entrate non ricorrenti	Totale	di cui entrate non ricorrenti	Totale	di cui entrate non ricorrenti
2010200	Tipologia 102: Trasferimenti correnti da Famiglie	0,00	0,00	0,00	0,00	0,00	0,00
2010201	Trasferimenti correnti da famiglie	0,00	0,00	0,00	0,00	0,00	0,00
2010300	Tipologia 103: Trasferimenti correnti da Imprese	15.287,00	0,00	15.287,00	0,00	15.287,00	0,00
2010301	Sponsorizzazioni da imprese	0,00	0,00	0,00	0,00	0,00	0,00
2010302	Altri trasferimenti correnti da imprese	15.287,00	0,00	15.287,00	0,00	15.287,00	0,00
2010400	Tipologia 104: Trasferimenti correnti da Istituzioni Sociali Private	1.000,00	0,00	1.000,00	0,00	1.000,00	0,00
2010401	Trasferimenti correnti da Istituzioni Sociali Private	1.000,00	0,00	1.000,00	0,00	1.000,00	0,00
2010500	Tipologia 105: Trasferimenti correnti dall'Unione Europea e dal Resto del Mondo	0,00	0,00	0,00	0,00	0,00	0,00
2010501	Trasferimenti correnti dall'Unione Europea	0,00	0,00	0,00	0,00	0,00	0,00
2010502	Trasferimenti correnti dal Resto del Mondo	0,00	0,00	0,00	0,00	0,00	0,00
2000000	TOTALE TITOLO 2	1.000.639,00	23.150,00	598.858,00	11.575,00	604.433,00	23.150,00
Entrate extratributarie							
3010000	Tipologia 100: Vendita di beni e servizi e proventi derivanti dalla gestione dei beni	1.076.354,00	0,00	1.071.239,00	0,00	1.072.239,00	0,00
3010100	Vendita di beni	33.000,00	0,00	33.000,00	0,00	33.000,00	0,00
3010200	Entrate dalla vendita e dall'erogazione di servizi	554.650,00	0,00	554.650,00	0,00	554.650,00	0,00
3010300	Proventi derivanti dalla gestione dei beni	488.704,00	0,00	483.589,00	0,00	484.589,00	0,00
3020000	Tipologia 200: Proventi derivanti dall'attività di controllo e repressione delle irregolarità e degli illeciti	93.000,00	0,00	93.000,00	0,00	93.000,00	0,00
3020100	Entrate da amministrazioni pubbliche derivanti dall'attività di controllo e repressione delle irregolarità e degli illeciti	0,00	0,00	0,00	0,00	0,00	0,00
3020200	Entrate da famiglie derivanti dall'attività di controllo e repressione delle irregolarità e degli illeciti	93.000,00	0,00	93.000,00	0,00	93.000,00	0,00
3020300	Entrate da imprese derivanti dall'attività di controllo e repressione delle irregolarità e degli illeciti	0,00	0,00	0,00	0,00	0,00	0,00
3020400	Entrate da Istituzioni Sociali Private derivanti dall'attività di controllo e repressione delle irregolarità e degli illeciti	0,00	0,00	0,00	0,00	0,00	0,00
3030000	Tipologia 300: Interessi attivi	1.500,00	0,00	1.500,00	0,00	1.500,00	0,00
3030100	Interessi attivi da titoli o finanziamenti a breve termine	0,00	0,00	0,00	0,00	0,00	0,00
3030200	Interessi attivi da titoli o finanziamenti a medio - lungo termine	0,00	0,00	0,00	0,00	0,00	0,00
3030300	Altri interessi attivi	1.500,00	0,00	1.500,00	0,00	1.500,00	0,00
3040000	Tipologia 400: Altre entrate da redditi da capitale	300,00	0,00	300,00	0,00	300,00	0,00
3040100	Rendimenti da fondi comuni di investimento	0,00	0,00	0,00	0,00	0,00	0,00
3040200	Entrate derivanti dalla distribuzione di dividendi	300,00	0,00	300,00	0,00	300,00	0,00
3040300	Entrate derivanti dalla distribuzione di utili e avanzi	0,00	0,00	0,00	0,00	0,00	0,00
3049900	Altre entrate da redditi da capitale	0,00	0,00	0,00	0,00	0,00	0,00
3050000	Tipologia 500: Rimborsi e altre entrate correnti	126.044,00	0,00	126.044,00	0,00	126.044,00	0,00
3050100	Indennizzi di assicurazione	2.000,00	0,00	2.000,00	0,00	2.000,00	0,00
3050200	Rimborsi in entrata	1.000,00	0,00	1.000,00	0,00	1.000,00	0,00
3059900	Altre entrate correnti n.a.c.	123.044,00	0,00	123.044,00	0,00	123.044,00	0,00
3000000	TOTALE TITOLO 3	1.297.198,00	0,00	1.292.083,00	0,00	1.293.083,00	0,00
Entrate in conto capitale							
4010000	Tipologia 100: Tributi in conto capitale	0,00	0,00	0,00	0,00	0,00	0,00
4010100	Imposte da sanatorie e condoni	0,00	0,00	0,00	0,00	0,00	0,00
4010200	Altre imposte in conto capitale	0,00	0,00	0,00	0,00	0,00	0,00
4020000	Tipologia 200: Contributi agli investimenti	8.997.154,82	0,00	3.885.000,00	0,00	1.731.700,00	0,00
4020100	Contributi agli investimenti da amministrazioni pubbliche	6.821.030,82	0,00	3.685.000,00	0,00	1.731.700,00	0,00
4020200	Contributi agli investimenti da Famiglie	0,00	0,00	0,00	0,00	0,00	0,00
4020300	Contributi agli investimenti da Imprese	1.576.124,00	0,00	200.000,00	0,00	0,00	0,00
4020400	Contributi agli investimenti da Istituzioni Sociali Private	0,00	0,00	0,00	0,00	0,00	0,00
4020500	Contributi agli investimenti dall'Unione Europea e dal Resto del Mondo	0,00	0,00	0,00	0,00	0,00	0,00
4020600	Contributi agli investimenti direttamente destinati al rimborso di prestiti da amministrazioni pubbliche	0,00	0,00	0,00	0,00	0,00	0,00
4030000	Tipologia 300: Altri trasferimenti in conto capitale	0,00	0,00	0,00	0,00	0,00	0,00
4030100	Trasferimenti in conto capitale per assunzione di debiti dell'amministrazione da parte di amministrazioni pubbliche	0,00	0,00	0,00	0,00	0,00	0,00
4030200	Trasferimenti in conto capitale per assunzione di debiti dell'amministrazione da parte di Imprese	0,00	0,00	0,00	0,00	0,00	0,00
4030300	Trasferimenti in conto capitale per assunzione di debiti dell'amministrazione da parte dell'Unione Europea e del Resto del Mondo	0,00	0,00	0,00	0,00	0,00	0,00
4030400	Trasferimenti in conto capitale da parte di amministrazioni pubbliche per cancellazione di debiti dell'amministrazione	0,00	0,00	0,00	0,00	0,00	0,00
4030500	Trasferimenti in conto capitale da parte di Imprese per cancellazione di debiti dell'amministrazione	0,00	0,00	0,00	0,00	0,00	0,00
4030600	Trasferimenti in conto capitale da parte dell'Unione Europea e Resto del Mondo per cancellazione di debiti dell'amministrazione	0,00	0,00	0,00	0,00	0,00	0,00
4030700	Trasferimenti in conto capitale per ripiano disavanzi pregressi da amministrazioni pubbliche	0,00	0,00	0,00	0,00	0,00	0,00
4030800	Trasferimenti in conto capitale per ripiano disavanzi pregressi da Imprese	0,00	0,00	0,00	0,00	0,00	0,00
4030900	Trasferimenti in conto capitale per ripiano disavanzi pregressi dall'Unione Europea e dal Resto del Mondo	0,00	0,00	0,00	0,00	0,00	0,00
4031000	Altri trasferimenti in conto capitale da amministrazioni pubbliche	0,00	0,00	0,00	0,00	0,00	0,00
4031100	Altri trasferimenti in conto capitale da Famiglie	0,00	0,00	0,00	0,00	0,00	0,00

COMUNE DI PISOgne (BS)

ENTRATE PER TITOLI, TIPOLOGIE E CATEGORIE

PREVISIONI DI COMPETENZA 2023 - 2025

TITOLO TIPOLOGIA CATEGORIA	DENOMINAZIONE	Previsioni dell'anno 2023		Previsioni dell'anno 2024		Previsioni dell'anno 2025	
		Totale	di cui entrate non ricorrenti	Totale	di cui entrate non ricorrenti	Totale	di cui entrate non ricorrenti
4031200	Altri trasferimenti in conto capitale da Imprese	0,00	0,00	0,00	0,00	0,00	0,00
4031300	Altri trasferimenti in conto capitale da Istituzioni Sociali Private	0,00	0,00	0,00	0,00	0,00	0,00
4031400	Altri trasferimenti in conto capitale dall'Unione Europea e dal Resto del Mondo	0,00	0,00	0,00	0,00	0,00	0,00
4040000	Tipologia 400: Entrate da alienazione di beni materiali e immateriali	226.000,00	0,00	0,00	0,00	0,00	0,00
4040100	Alienazione di beni materiali	226.000,00	0,00	0,00	0,00	0,00	0,00
4040200	Cessione di Terreni e di beni materiali non prodotti	0,00	0,00	0,00	0,00	0,00	0,00
4040300	Alienazione di beni immateriali	0,00	0,00	0,00	0,00	0,00	0,00
4050000	Tipologia 500: Altre entrate in conto capitale	435.000,00	0,00	475.900,00	0,00	522.400,00	0,00
4050100	Permessi di costruire	435.000,00	0,00	475.900,00	0,00	522.400,00	0,00
4050200	Entrate derivanti da conferimento immobili a fondi immobiliari	0,00	0,00	0,00	0,00	0,00	0,00
4050300	Entrate in conto capitale dovute a rimborsi, recuperi e restituzioni di somme non dovute o incassate in eccesso	0,00	0,00	0,00	0,00	0,00	0,00
4050400	Altre entrate in conto capitale n.a.c.	0,00	0,00	0,00	0,00	0,00	0,00
4000000	TOTALE TITOLO 4	9.058.154,82	0,00	4.360.900,00	0,00	2.254.100,00	0,00
5010000	Entrate da riduzione di attività finanziarie						
5010100	Tipologia 100: Alienazione di attività finanziarie	0,00	0,00	0,00	0,00	0,00	0,00
5010200	Alienazione di partecipazioni	0,00	0,00	0,00	0,00	0,00	0,00
5010300	Alienazione di quote di fondi comuni di investimento	0,00	0,00	0,00	0,00	0,00	0,00
5010400	Alienazione di titoli obbligazionari a breve termine	0,00	0,00	0,00	0,00	0,00	0,00
5020000	Tipologia 200: Riscossione crediti di breve termine	0,00	0,00	0,00	0,00	0,00	0,00
5020100	Riscossione crediti di breve termine a tasso agevolato da Amministrazioni Pubbliche	0,00	0,00	0,00	0,00	0,00	0,00
5020200	Riscossione crediti di breve termine a tasso agevolato da Famiglie	0,00	0,00	0,00	0,00	0,00	0,00
5020300	Riscossione crediti di breve termine a tasso agevolato da Imprese	0,00	0,00	0,00	0,00	0,00	0,00
5020400	Riscossione crediti di breve termine a tasso agevolato da Istituzioni Sociali Private	0,00	0,00	0,00	0,00	0,00	0,00
5020500	Riscossione crediti di breve termine a tasso agevolato dall'Unione Europea e dal Resto del Mondo	0,00	0,00	0,00	0,00	0,00	0,00
5020600	Riscossione crediti di breve termine a tasso non agevolato da Amministrazione Pubbliche	0,00	0,00	0,00	0,00	0,00	0,00
5020700	Riscossione crediti di breve termine a tasso non agevolato da Famiglie	0,00	0,00	0,00	0,00	0,00	0,00
5020800	Riscossione crediti di breve termine a tasso non agevolato da Imprese	0,00	0,00	0,00	0,00	0,00	0,00
5020900	Riscossione crediti di breve termine a tasso non agevolato da Istituzioni Sociali Private	0,00	0,00	0,00	0,00	0,00	0,00
5021000	Riscossione crediti di breve termine a tasso non agevolato dall'Unione Europea e dal Resto del Mondo	0,00	0,00	0,00	0,00	0,00	0,00
5030000	Tipologia 300: Riscossione crediti di medio-lungo termine	0,00	0,00	0,00	0,00	0,00	0,00
5030100	Riscossione crediti di medio-lungo termine a tasso agevolato da Amministrazioni Pubbliche	0,00	0,00	0,00	0,00	0,00	0,00
5030200	Riscossione crediti di medio-lungo termine a tasso agevolato da Famiglie	0,00	0,00	0,00	0,00	0,00	0,00
5030300	Riscossione crediti di medio-lungo termine a tasso agevolato da Imprese	0,00	0,00	0,00	0,00	0,00	0,00
5030400	Riscossione crediti di medio-lungo termine a tasso agevolato da Istituzioni Sociali Private	0,00	0,00	0,00	0,00	0,00	0,00
5030500	Riscossione crediti di medio-lungo termine a tasso agevolato dall'Unione Europea e dal Resto del Mondo	0,00	0,00	0,00	0,00	0,00	0,00
5030600	Riscossione crediti di medio-lungo termine a tasso non agevolato da Amministrazione Pubbliche	0,00	0,00	0,00	0,00	0,00	0,00
5030700	Riscossione crediti di medio-lungo termine a tasso non agevolato da Famiglie	0,00	0,00	0,00	0,00	0,00	0,00
5030800	Riscossione crediti di medio-lungo termine a tasso non agevolato da Imprese	0,00	0,00	0,00	0,00	0,00	0,00
5030900	Riscossione crediti di medio-lungo termine a tasso non agevolato da Istituzioni Sociali Private	0,00	0,00	0,00	0,00	0,00	0,00
5031000	Riscossione crediti di medio-lungo termine a tasso non agevolato dall'Unione Europea e dal Resto del Mondo	0,00	0,00	0,00	0,00	0,00	0,00
5031100	Riscossione crediti sorti a seguito di escussione di garanzie in favore di Amministrazioni Pubbliche	0,00	0,00	0,00	0,00	0,00	0,00
5031200	Riscossione crediti sorti a seguito di escussione di garanzie in favore di Famiglie	0,00	0,00	0,00	0,00	0,00	0,00
5031300	Riscossione crediti sorti a seguito di escussione di garanzie in favore di Imprese	0,00	0,00	0,00	0,00	0,00	0,00
5031400	Riscossione crediti sorti a seguito di escussione di garanzie in favore di Istituzioni Sociali Private	0,00	0,00	0,00	0,00	0,00	0,00
5031500	Riscossione crediti sorti a seguito di escussione di garanzie in favore dell'Unione Europea e del Resto del Mondo	0,00	0,00	0,00	0,00	0,00	0,00
5040000	Tipologia 400: Altre entrate per riduzione di attività finanziarie	100.000,00	0,00	50.000,00	0,00	0,00	0,00
5040100	Altre entrate per riduzione di altre attività finanziarie verso Amministrazioni Pubbliche	0,00	0,00	0,00	0,00	0,00	0,00
5040200	Altre entrate per riduzione di altre attività finanziarie verso Famiglie	0,00	0,00	0,00	0,00	0,00	0,00
5040300	Altre entrate per riduzione di altre attività finanziarie verso Imprese	0,00	0,00	0,00	0,00	0,00	0,00
5040400	Altre entrate per riduzione di altre attività finanziarie verso Istituzioni Sociali Private	0,00	0,00	0,00	0,00	0,00	0,00
5040500	Altre entrate per riduzione di altre attività finanziarie verso Unione Europea e Resto del Mondo	0,00	0,00	0,00	0,00	0,00	0,00
5040600	Prelevi dai conti di tesoreria statale diversi dalla Tesoreria Unica	100.000,00	0,00	50.000,00	0,00	0,00	0,00
5040700	Prelevi da depositi bancari	0,00	0,00	0,00	0,00	0,00	0,00
5040800	Entrate da derivati di ammortamento	0,00	0,00	0,00	0,00	0,00	0,00
5000000	TOTALE TITOLO 5	100.000,00	0,00	50.000,00	0,00	0,00	0,00
6010000	Accensione Prestiti						
6010100	Tipologia 100: Emissione di titoli obbligazionari	0,00	0,00	0,00	0,00	0,00	0,00
6010200	Emissioni titoli obbligazionari a breve termine	0,00	0,00	0,00	0,00	0,00	0,00
6010300	Emissioni titoli obbligazionari a medio-lungo termine	0,00	0,00	0,00	0,00	0,00	0,00

COMUNE DI PISOgne (BS)

ENTRATE PER TITOLI, TIPOLOGIE E CATEGORIE

PREVISIONI DI COMPETENZA 2023 - 2025

TITOLO TIPOLOGIA CATEGORIA	DENOMINAZIONE	Previsioni dell'anno 2023		Previsioni dell'anno 2024		Previsioni dell'anno 2025	
		Totale	di cui entrate non ricorrenti	Totale	di cui entrate non ricorrenti	Totale	di cui entrate non ricorrenti
6020000	Tipologia 200: Accensione prestiti a breve termine	0,00	0,00	0,00	0,00	0,00	0,00
6020100	Finanziamenti a breve termine	0,00	0,00	0,00	0,00	0,00	0,00
6020200	Anticipazioni	0,00	0,00	0,00	0,00	0,00	0,00
6030000	Tipologia 300: Accensione mutui e altri finanziamenti a medio lungo termine	100.000,00	0,00	50.000,00	0,00	0,00	0,00
6030100	Finanziamenti a medio lungo termine	100.000,00	0,00	50.000,00	0,00	0,00	0,00
6030200	Accensione prestiti da attualizzazione Contributi Pluriennali	0,00	0,00	0,00	0,00	0,00	0,00
6030300	Accensione prestiti a seguito di escussione di garanzie	0,00	0,00	0,00	0,00	0,00	0,00
6040000	Tipologia 400: Altre forme di indebitamento	0,00	0,00	0,00	0,00	0,00	0,00
6040200	Accensione Prestiti - Leasing finanziario	0,00	0,00	0,00	0,00	0,00	0,00
6040300	Accensione Prestiti - Operazioni di cartolarizzazione	0,00	0,00	0,00	0,00	0,00	0,00
6040400	Accensione Prestiti - Derivati	0,00	0,00	0,00	0,00	0,00	0,00
6000000	TOTALE TITOLO 6	100.000,00	0,00	50.000,00	0,00	0,00	0,00
7010000	Anticipazioni da Istituto tesoriere/cassiere	500.000,00	0,00	500.000,00	0,00	500.000,00	0,00
7010100	Anticipazioni da Istituto tesoriere/cassiere	500.000,00	0,00	500.000,00	0,00	500.000,00	0,00
7000000	TOTALE TITOLO 7	500.000,00	0,00	500.000,00	0,00	500.000,00	0,00
9010000	Entrate per conto terzi e partite di giro	1.133.500,00	0,00	1.133.500,00	0,00	1.133.500,00	0,00
9010100	Tipologia 100: Entrate per partite di giro	600.000,00	0,00	600.000,00	0,00	600.000,00	0,00
9010200	Altre ritenute	500.500,00	0,00	500.500,00	0,00	500.500,00	0,00
9010300	Ritenute su redditi da lavoro dipendente	0,00	0,00	0,00	0,00	0,00	0,00
9010400	Ritenute su redditi da lavoro autonomo	0,00	0,00	0,00	0,00	0,00	0,00
9010500	Finanziamento della gestione sanitaria dalla gestione ordinaria della Regione	33.000,00	0,00	33.000,00	0,00	33.000,00	0,00
9010600	Altre entrate per partite di giro	1.199.900,00	0,00	1.199.900,00	0,00	1.199.900,00	0,00
9020000	Tipologia 200: Entrate per conto terzi	0,00	0,00	0,00	0,00	0,00	0,00
9020100	Rimborsi per acquisto di beni e servizi per conto terzi	0,00	0,00	0,00	0,00	0,00	0,00
9020200	Trasferimenti da Amministrazioni pubbliche per operazioni conto terzi	500.000,00	0,00	500.000,00	0,00	500.000,00	0,00
9020300	Depositi di presso terzi	590.000,00	0,00	590.000,00	0,00	590.000,00	0,00
9020400	Riscossione imposte e tributi per conto terzi	79.900,00	0,00	79.900,00	0,00	79.900,00	0,00
9020500	Altre entrate per conto terzi	0,00	0,00	0,00	0,00	0,00	0,00
9029000	TOTALE TITOLO 9	30.000,00	0,00	30.000,00	0,00	30.000,00	0,00
9000000	TOTALE TITOLI	2.333.400,00	0,00	2.333.400,00	0,00	2.333.400,00	0,00
		18.786.847,82	173.150,00	13.592.509,00	161.575,00	11.343.707,00	123.150,00

COMUNE DI PISOGNIE (BS)

SPESE PER TITOLI E MACROAGGREGATI
PREVISIONI DI COMPETENZA ANNO 2023 - 2025

TITOLI E MACROAGGREGATI DI SPESA		Previsioni dell'anno 2023		Previsioni dell'anno 2024		Previsioni dell'anno 2025	
		Totale	di cui non ricorrente	Totale	di cui non ricorrente	Totale	di cui non ricorrente
101	TITOLO 1 - Spese correnti	1.151.280,00	7.600,00	1.163.135,00	7.600,00	1.163.135,00	7.600,00
102	Redditi da lavoro dipendente	114.150,00	550,00	116.030,00	550,00	118.030,00	550,00
103	Imposte e tasse a carico dell'ente	3.364.751,00	112.500,00	2.997.104,00	100.925,00	3.049.104,00	79.000,00
104	Acquisto di beni e servizi	828.290,00	3.000,00	768.390,00	3.000,00	768.390,00	3.000,00
105	Trasferimenti correnti	0,00	0,00	0,00	0,00	0,00	0,00
106	Trasferimenti di tributi	0,00	0,00	0,00	0,00	0,00	0,00
107	Fondi perequativi	205.100,00	0,00	182.100,00	0,00	156.800,00	0,00
108	Interessi passivi	0,00	0,00	0,00	0,00	0,00	0,00
109	Altre spese per redditi da capitale	3.500,00	0,00	3.500,00	0,00	3.500,00	0,00
110	Rimborsi e poste correttive delle entrate	413.822,00	49.500,00	424.950,00	49.500,00	419.848,00	33.000,00
100	Altre spese correnti	6.080.893,00	173.150,00	5.655.209,00	161.575,00	5.678.807,00	123.150,00
	Totale TITOLO 1						
201	TITOLO 2 - Spese in conto capitale	0,00	0,00	0,00	0,00	0,00	0,00
202	Tributi in conto capitale a carico dell'ente	7.820.414,82	0,00	4.325.900,00	0,00	2.169.100,00	0,00
203	Investimenti fissi lordi e acquisto di terreni	1.265.140,00	0,00	35.000,00	0,00	35.000,00	0,00
204	Contributi agli investimenti	0,00	0,00	0,00	0,00	0,00	0,00
205	Altri trasferimenti in conto capitale	0,00	0,00	0,00	0,00	0,00	0,00
200	Altre spese in conto capitale	9.085.554,82	0,00	4.360.900,00	0,00	2.204.100,00	0,00
	Totale TITOLO 2						
301	TITOLO 3 - Spese per incremento attività finanziarie	0,00	0,00	0,00	0,00	0,00	0,00
302	Acquisizioni di attività finanziarie	0,00	0,00	0,00	0,00	0,00	0,00
303	Concessione crediti di breve termine	0,00	0,00	0,00	0,00	0,00	0,00
304	Concessione crediti di medio-lungo termine	0,00	0,00	0,00	0,00	0,00	0,00
300	Altre spese per incremento di attività finanziarie	100.000,00	0,00	50.000,00	0,00	0,00	0,00
	Totale TITOLO 3	100.000,00	0,00	50.000,00	0,00	0,00	0,00
401	TITOLO 4 - Rimborso Prestiti	0,00	0,00	0,00	0,00	0,00	0,00
402	Rimborso di titoli obbligazionari	0,00	0,00	0,00	0,00	0,00	0,00
403	Rimborso prestiti a breve termine	687.000,00	0,00	693.000,00	0,00	627.400,00	0,00
404	Rimborso mutui e altri finanziamenti a medio lungo termine	0,00	0,00	0,00	0,00	0,00	0,00
405	Rimborso di altre forme di indebitamento	0,00	0,00	0,00	0,00	0,00	0,00
400	Fondi per rimborso prestiti	687.000,00	0,00	693.000,00	0,00	627.400,00	0,00
	Totale TITOLO 4	687.000,00	0,00	693.000,00	0,00	627.400,00	0,00
501	TITOLO 5 - Chiusura Anticipazioni ricevute da istituto tesoriere/cassiere	500.000,00	0,00	500.000,00	0,00	500.000,00	0,00
	Chiusura Anticipazioni ricevute da istituto tesoriere/cassiere						

COMUNE DI PISOGNIE (BS)

SPESE PER TITOLI E MACROAGGREGATI
PREVISIONI DI COMPETENZA ANNO 2023 - 2025

TITOLI E MACROAGGREGATI DI SPESA		Previsioni dell'anno 2023		Previsioni dell'anno 2024		Previsioni dell'anno 2025	
		Totale	di cui non ricorrente	Totale	di cui non ricorrente	Totale	di cui non ricorrente
500	Totale TITOLO 5	500.000,00	0,00	500.000,00	0,00	500.000,00	0,00
701	TITOLO 7 - Uscite per conto terzi e partite di giro Uscite per partite di giro Uscite per conto terzi Totale TITOLO 7	1.100.000,00	0,00	1.100.000,00	0,00	1.100.000,00	0,00
702		1.233.400,00	0,00	1.233.400,00	0,00	1.233.400,00	0,00
700		2.333.400,00	0,00	2.333.400,00	0,00	2.333.400,00	0,00
TOTALE TITOLI		18.786.847,82	173.150,00	13.592.509,00	161.575,00	11.343.707,00	123.150,00

ELENCO ENTRATE E SPESE NON RICORRENTI

	CAPITOLO	2023	2024	2025
ACCERTAMENTI IMU	1016	150.000,00 €	150.000,00 €	100.000,00 €
RIMBORSO SPESE CONSULTAZIONI ELETTORALI	2260	- €	11.575,00 €	23.150,00 €
RIMBORSO SPESE CONSULTAZIONI ELETTORALI REGIONALI	2270	23.150,00 €	- €	- €
		173.150,00 €	161.575,00 €	123.150,00 €
FCDE	900	49.500,00 €	49.500,00 €	33.000,00 €
Spese non ricorrenti	633/4	21.500,00 €	20.925,00 €	15.000,00 €
	633/5	5.000,00 €	5.000,00 €	5.000,00 €
	521/2	1.000,00 €	1.000,00 €	1.000,00 €
	533/1	7.000,00 €	7.000,00 €	5.000,00 €
	533/8	3.000,00 €	3.000,00 €	1.000,00 €
	431/3	10.000,00 €	6.000,00 €	5.000,00 €
	330/3	15.000,00 €	10.000,00 €	10.000,00 €
	831/1	10.000,00 €	8.000,00 €	2.000,00 €
	930/3	7.000,00 €	7.000,00 €	5.000,00 €
	837/2	15.000,00 €	15.000,00 €	12.000,00 €
	2033/2	3.000,00 €	3.000,00 €	3.000,00 €
	1550	3.000,00 €	3.000,00 €	3.000,00 €
	781	15.000,00 €	15.000,00 €	15.000,00 €
	815/3	6.000,00 €	6.000,00 €	6.000,00 €
	815/8	1.600,00 €	1.600,00 €	1.600,00 €
	870/2	550,00 €	550,00 €	550,00 €
TOTALE		173.150,00 €	161.575,00 €	123.150,00 €
		- €	- €	- €

Bilancio di previsione

2023 - 2025

ENTRATE

ENTRATE

	Residui presunti 2022	Assestato 2022	Previsione 2023	Previsione 2024	Previsione 2025	Cassa 2023
FONDO DI CASSA	0,00	0,00	0,00	0,00	0,00	6.362.997,11
TITOLO 1 - ENTRATE CORRENTI DI NATURA TRIBUTARIA, CONTRIBUTIVA E PEREQUATIVA	1.054.890,49	4.436.627,00	4.397.456,00	4.407.268,00	4.358.691,00	4.798.415,90
TITOLO 2 - TRASFERIMENTI CORRENTI	148.862,78	837.245,78	1.000.639,00	598.858,00	604.433,00	1.092.999,56
TITOLO 3 - ENTRATE EXTRATRIBUTARIE	342.765,03	1.453.860,00	1.297.198,00	1.292.083,00	1.293.083,00	1.408.579,71
TITOLO 4 - ENTRATE IN CONTO CAPITALE	4.864.517,58	14.048.148,47	9.058.154,82	4.360.900,00	2.254.100,00	10.309.889,11
TITOLO 5 - ENTRATE DA RIDUZIONE DI ATTIVITÀ FINANZIARIE	0,00	0,00	100.000,00	50.000,00	0,00	100.000,00
TITOLO 6 - ACCENSIONE PRESTITI	1.805.431,12	1.800.000,00	100.000,00	50.000,00	0,00	1.905.431,12
TITOLO 7 - ANTICIPAZIONI DA ISTITUTO TESORIERE/CASSIERE	0,00	500.000,00	500.000,00	500.000,00	500.000,00	500.000,00
TITOLO 9 - ENTRATE PER CONTO TERZI E PARTITE DI GIRO	55.285,42	2.333.400,00	2.333.400,00	2.333.400,00	2.333.400,00	2.371.341,29
AVANZO DI AMMINISTRAZIONE	0,00	1.471.732,35	0,00	0,00	0,00	0,00
FONDO PLURIENNALE VINCOLATO	0,00	3.268.762,30	0,00	0,00	0,00	0,00
TOTALE GENERALE ENTRATE	8.271.752,42	30.149.775,90	18.786.847,82	13.592.509,00	11.343.707,00	28.849.653,80

SPESE

	Residui presunti 2022	Assestato 2022	Previsione 2023	Previsione 2024	Previsione 2025	Cassa 2023
TITOLO 1 - SPESE CORRENTI	1.875.665,42	6.556.657,83	6.080.893,00	5.655.209,00	5.678.807,00	7.390.001,12
TITOLO 2 - SPESE IN CONTO CAPITALE	9.301.020,42	20.140.692,42	9.085.554,82	4.360.900,00	2.204.100,00	14.322.310,90
TITOLO 3 - SPESE PER INCREMENTO ATTIVITÀ FINANZIARIE	0,00	0,00	100.000,00	50.000,00	0,00	100.000,00
TITOLO 4 - RIMBORSO PRESTITI	0,00	619.025,65	687.000,00	693.000,00	627.400,00	664.400,00
TITOLO 5 - CHIUSURA ANTICIPAZIONI RICEVUTE DA ISTITUTO TESORIERE/CASSIERE	0,00	500.000,00	500.000,00	500.000,00	500.000,00	500.000,00
TITOLO 7 - USCITE PER CONTO TERZI E PARTITE DI GIRO	122.580,63	2.333.400,00	2.333.400,00	2.333.400,00	2.333.400,00	2.430.980,63
TOTALE GENERALE SPESE	11.299.266,47	30.149.775,90	18.786.847,82	13.592.509,00	11.343.707,00	25.407.692,65

FONDO DI CASSA

Codice	Piano dei conti	Capitolo	FONDO DI CASSA AL 1° GENNAIO	Residui presunti 2022	Assestato 2022	Previsione 2023	Previsione 2024	Previsione 2025	Cassa 2023
E00	E.0.01.00.00.000	8000000		0,00	0,00	0,00	0,00	0,00	6.362.997,11
TOTALE TITOLO									
FONDO DI CASSA				0,00	0,00	0,00	0,00	0,00	6.362.997,11

TITOLO 1 - ENTRATE CORRENTI DI NATURA TRIBUTARIA, CONTRIBUTIVA E PEREQUATIVA

TIPOLOGIA 101 - IMPOSTE, TASSE E PROVENTI ASSIMILATI

Codice	Piano dei conti	Capitolo	Residui presunti 2022	Assestato 2022	Previsione 2023	Previsione 2024	Previsione 2025	Cassa 2023
E0110106	E.1.01.01.06.001	1015 IMU	166.343,76	1.370.000,00	1.320.000,00	1.320.000,00	1.320.000,00	1.300.000,00
E0110106	E.1.01.01.06.002	1016 ACCERTAMENTI IMU	199.246,42	200.000,00	150.000,00	150.000,00	100.000,00	210.000,00
E0110106	E.1.01.01.06.001	1017 IMU ANNI PRECEDENTI	0,00	40.000,00	60.000,00	60.000,00	60.000,00	60.000,00
CATEGORIA 6 - IMPOSTA MUNICIPALE PROPRIA								
E0110108	E.1.01.01.08.002	1011 ACCERTAMENTO E LIQUIDAZIONE I.C.I	48,03	500,00	100,00	100,00	100,00	138,49
CATEGORIA 8 - IMPOSTA COMUNALE SUGLI IMMOBILI (ICI)								
E0110116	E.1.01.01.16.001	1060 ADDIZIONALE COMUNALE ALL'IRPEF	142.607,43	880.000,00	910.000,00	910.000,00	910.000,00	976.699,48
CATEGORIA 16 - ADDIZIONALE COMUNALE IRPEF								
E0110141	E.1.01.01.41.001	1025 IMPOSTA SOGGIORNO	500,50	38.000,00	40.000,00	40.000,00	40.000,00	30.013,50
CATEGORIA 41 - IMPOSTA DI SOGGIORNO								
E0110151	E.1.01.01.51.000	1087 TARI	505.992,55	1.094.905,00	1.118.656,00	1.128.668,00	1.130.191,00	1.400.000,00
E0110151	E.1.01.01.51.000	1088 TARI ANNI PRECEDENTI	25.826,04	65.000,00	50.000,00	50.000,00	50.000,00	58.657,94
CATEGORIA 51 - TASSA SMALTIMENTO RIFIUTI SOLIDI URBANI								
E0110153	E.1.01.01.53.001	1021 IMPOSTA COMUNALE PUBBLICITA' ANNI PRECEDENTI	0,00	1.000,00	500,00	300,00	200,00	400,00
CATEGORIA 53 - IMPOSTA COMUNALE SULLA PUBBLICITÀ E DIRITTO SULLE PUBBLICHE AFFISSIONI								
E0110161	E.1.01.01.61.001	1096 TARES ANNI PRECEDENTI	19,27	1.000,00	500,00	500,00	500,00	500,00
CATEGORIA 61 - TRIBUTO COMUNALE SUI RIFIUTI E SUI SERVIZI								
E0110199	E.1.01.01.99.000	1110 TASSA PER AMMISSIONE A CONCORSI	0,00	500,00	200,00	200,00	200,00	200,00
CATEGORIA 99 - ALTRE IMPOSTE, TASSE E PROVENTI N.A.C.								
			0,00	500,00	200,00	200,00	200,00	200,00

TITOLO 1 - ENTRATE CORRENTI DI NATURA TRIBUTARIA, CONTRIBUTIVA E PEREQUATIVA

TIPOLOGIA 101 - IMPOSTE, TASSE E PROVENTI ASSIMILATI

Codice

Piano dei conti

Capitolo

Residui presunti 2022

Assestato 2022

Previsione 2023

Previsione 2024

Previsione 2025

Cassa 2023

RIEPILOGO CATEGORIE

CATEGORIA 6 - IMPOSTA MUNICIPALE PROPRIA	365.590,18	1.610.000,00	1.530.000,00	1.530.000,00	1.480.000,00	1.570.000,00
CATEGORIA 8 - IMPOSTA COMUNALE SUGLI IMMOBILI (ICI)	48,03	500,00	100,00	100,00	100,00	138,49
CATEGORIA 16 - ADDIZIONALE COMUNALE IRPEF	142.607,43	880.000,00	910.000,00	910.000,00	910.000,00	976.699,48
CATEGORIA 41 - IMPOSTA DI SOGGIORNO	500,50	38.000,00	40.000,00	40.000,00	40.000,00	30.013,50
CATEGORIA 51 - TASSA SMALTIMENTO RIFIUTI SOLIDI URBANI	531.818,59	1.159.905,00	1.168.656,00	1.178.668,00	1.180.191,00	1.458.657,94
CATEGORIA 53 - IMPOSTA COMUNALE SULLA PUBBLICITÀ E DIRITTO SULLE PUBBLICHE AFFISSIONI	0,00	1.000,00	500,00	300,00	200,00	400,00
CATEGORIA 61 - TRIBUTO COMUNALE SUI RIFIUTI E SUI SERVIZI	19,27	1.000,00	500,00	500,00	500,00	500,00
CATEGORIA 99 - ALTRE IMPOSTE, TASSE E PROVENTI N.A.C.	0,00	500,00	200,00	200,00	200,00	200,00
TIPOLOGIA 101 - IMPOSTE, TASSE E PROVENTI ASSIMILATI	1.040.584,00	3.690.905,00	3.649.956,00	3.659.768,00	3.611.191,00	4.036.609,41

E0110499	E.1.01.04.99.000	1063	ACCERTAMENTI AGENZIA DELLE ENTRATE	0,00	8.543,00	8.500,00	8.500,00	8.500,00
CATEGORIA 99 - ALTRE COMPARTECIPAZIONI A COMUNI				0,00	8.543,00	8.500,00	8.500,00	8.500,00

RIEPILOGO CATEGORIE

CATEGORIA 99 - ALTRE COMPARTECIPAZIONI A COMUNI	0,00	8.543,00	8.500,00	8.500,00	8.500,00	8.500,00
TIPOLOGIA 104 - COMPARTECIPAZIONI DI TRIBUTI	0,00	8.543,00	8.500,00	8.500,00	8.500,00	8.500,00

E0130101	E.1.03.01.01.000	1152	FONDO DI SOLIDARIETA'	14.306,49	737.179,00	739.000,00	739.000,00	753.306,49
CATEGORIA 1 - FONDI PEREQUATIVI DALLO STATO				14.306,49	737.179,00	739.000,00	739.000,00	753.306,49

RIEPILOGO CATEGORIE

CATEGORIA 1 - FONDI PEREQUATIVI DALLO STATO	14.306,49	737.179,00	739.000,00	739.000,00	739.000,00	753.306,49
TIPOLOGIA 301 - FONDI PEREQUATIVI DA AMMINISTRAZIONI CENTRALI	14.306,49	737.179,00	739.000,00	739.000,00	739.000,00	753.306,49

TITOLO 1 - ENTRATE CORRENTI DI NATURA TRIBUTARIA, CONTRIBUTIVA E PEREQUATIVA

TIPOLOGIA 301 - FONDI PEREQUATIVI DA AMMINISTRAZIONI CENTRALI

Codice	Piano dei conti	Capitolo	Residui presunti 2022	Assestato 2022	Previsione 2023	Previsione 2024	Previsione 2025	Cassa 2023
--------	-----------------	----------	-----------------------	----------------	-----------------	-----------------	-----------------	------------

RIEPILOGO TIPOLOGIE

TIPOLOGIA 101 - IMPOSTE, TASSE E PROVENTI ASSIMILATI	1.040.584,00	3.690.905,00	3.649.956,00	3.611.191,00	4.036.609,41
TIPOLOGIA 104 - COMPARTICIPAZIONI DI TRIBUTI	0,00	8.543,00	8.500,00	8.500,00	8.500,00
TIPOLOGIA 301 - FONDI PEREQUATIVI DA AMMINISTRAZIONI CENTRALI	14.306,49	737.179,00	739.000,00	739.000,00	753.306,49

TOTALE TITOLO

TITOLO 1 - ENTRATE CORRENTI DI NATURA TRIBUTARIA, CONTRIBUTIVA E PEREQUATIVA	1.054.890,49	4.436.627,00	4.397.456,00	4.407.268,00	4.798.415,90
--	--------------	--------------	--------------	--------------	--------------

TITOLO 2 - TRASFERIMENTI CORRENTI

TIPOLOGIA 101 - TRASFERIMENTI CORRENTI DA AMMINISTRAZIONI PUBBLICHE

Codice	Piano dei conti	Capitolo	Residui presunti 2022	Assestato 2022	Previsione 2023	Previsione 2024	Previsione 2025	Cassa 2023	
E0210101	E.2.01.01.01.001	2231	PNRR M1C1 AVVISO MISURA 1.4.4 ESTENSIONE DELL'UTILIZZO DELLE PIATTAFORME NAZIONALI DI IDENTITA' DIGITALE - SPID CIE	0,00	0,00	14.000,00	0,00	0,00	14.000,00
E0210101	E.2.01.01.01.001	2232	PNRR M1C1 AVVISO MISURA 1.4.3 ADOZIONE APP IO COMUNI	0,00	0,00	10.290,00	0,00	0,00	10.290,00
E0210101	E.2.01.01.01.001	2233	PNRR M1C1 AVVISO MISURA 1.2 ABILITAZIONE AL CLOUD PER LE PA LOCALI	0,00	0,00	102.572,00	0,00	0,00	102.572,00
E0210101	E.2.01.01.01.001	2234	PNRR M1C1 AVVISO MISURA 1.4.1 ESPERIENZA DEL CITTADINO NEI SERVIZI PUBBLICI	0,00	0,00	155.234,00	0,00	0,00	155.234,00
E0210101	E.2.01.01.01.001	2235	PNRR M1C1 AVVISO MISURA 1.4.3 ADOZIONE PIATTAFORMA PAGOPA	0,00	5.000,00	27.566,00	0,00	0,00	27.566,00
E0210101	E.2.01.01.01.001	2236	PNRR M1C1 AVVISO MISURA 1.4.5 PIATTAFORMA NOTIFICHE DIGITALI	0,00	0,00	32.589,00	0,00	0,00	32.589,00
E0210101	E.2.01.01.01.001	2243	CONTRIBUTO STATALE MIBACT PER ACQUISTO LIBRI BIBLIOTECA	0,00	8.733,00	0,00	0,00	0,00	0,00
E0210101	E.2.01.01.01.001	2249	TRASFERIMENTI PER CINQUE PER MILLE IRPEF	0,00	3.518,00	3.500,00	3.500,00	3.500,00	3.500,00
E0210101	E.2.01.01.01.001	2250	ALTRI CONTRIBUTI STATALI	27.138,55	59.350,00	64.350,00	64.350,00	59.161,50	59.161,50
E0210101	E.2.01.01.01.002	2251	CONTRIBUTO PER TARSU SCUOLE STATALI	0,00	6.350,00	6.350,00	6.350,00	6.350,00	6.350,00
E0210101	E.2.01.01.01.000	2252	CONTRIBUTO PER CENSIMENTO	909,50	4.000,00	4.000,00	4.000,00	4.909,50	4.909,50
E0210101	E.2.01.01.01.001	2254	CONTRIBUTO STATALE ART. 180 D.L. 34/20 - IMPOSTA DI SOGGIORNO	0,00	3.286,00	0,00	0,00	0,00	0,00
E0210101	E.2.01.01.01.001	2255	CONTRIBUTO STATALE ART. 181 D.L. 34/20 - TOSAP/COSAP	0,00	8.100,00	0,00	0,00	0,00	0,00
E0210101	E.2.01.01.01.001	2257	CONTRIBUTO STATALE PER TRASPORTO SCOLASTICO	0,00	0,00	0,00	0,00	0,00	0,00
E0210101	E.2.01.01.01.001	2259	CONTRIBUTO STATALE PER CONCORSO MAGGIOR ONERE INCREMENTO INDENNITA' AMMINISTRATORI COMUNALI L. 234/21	0,00	24.351,00	36.526,00	53.571,00	36.526,00	36.526,00
E0210101	E.2.01.01.01.001	2260	CONTRIBUTO STATALE PER RIMBORSO SPESE ELETTORALI	1.878,18	46.300,00	0,00	11.575,00	23.150,00	1.878,18
E0210101	E.2.01.01.01.001	2261	FONDO PROGETTAZIONE TERRITORIALE PNNR DPCM 17-12-2021	47.652,78	47.652,78	0,00	0,00	47.652,78	47.652,78
E0210101	E.2.01.01.01.001	2262	CONTRIBUTO STATALE D.L. 17/2022 ART. 27 C. 2 - UTENZE	18.743,00	123.991,00	50.400,00	0,00	63.067,83	63.067,83
E0210101	E.2.01.01.01.001	2263	CONTRIBUTO STATALE L. 234/2021 ART. 1 C. 179-180 - POTENZIAMENTO SERVIZI ASSISTENZA ALUNNI CON DISABILITA'	0,00	13.214,00	13.000,00	13.000,00	13.000,00	13.000,00
E0210101	E.2.01.01.01.001	2264	CONTRIBUTO STATALE ART. 39 D.L. 73/22 - CENTRI ESTIVI	0,00	7.559,00	0,00	0,00	0,00	0,00
E0210101	E.2.01.01.01.001	2265	CONTRIBUTO STATALE ART. 65 C. 7 D.L. 73/21 - CANONE OCCUPAZIONE SUOLO SPETTACOLI VIAGGIANTI	0,00	2.360,00	0,00	0,00	0,00	0,00
E0210101	E.2.01.01.01.002	2291	CONTRIBUTO DA PROVVEDITORATO PER MENSA INSEGNANTI (SERV. RILEVANTE IVA)	0,00	5.500,00	8.950,00	8.950,00	8.950,00	8.950,00
CATEGORIA 1 - TRASFERIMENTI CORRENTI DA AMMINISTRAZIONI CENTRALI				96.322,01	369.264,78	529.327,00	165.296,00	176.871,00	587.246,79
E0210102	E.2.01.01.02.001	2267	CONTRIBUTI REGIONALI VARI	0,00	1.000,00	0,00	0,00	0,00	0,00
E0210102	E.2.01.01.02.001	2268	CONTRIBUTI REGIONALI	0,00	40.832,00	49.600,00	35.000,00	35.000,00	41.000,00

Comune di Pisogne - Bilancio di previsione 2023 - 2025

TITOLO 2 - TRASFERIMENTI CORRENTI

TIPOLOGIA 101 - TRASFERIMENTI CORRENTI DA AMMINISTRAZIONI PUBBLICHE

Codice	Piano dei conti	Capitolo	Residui presunti 2022	Assestato 2022	Previsione 2023	Previsione 2024	Previsione 2025	Cassa 2023
E0210102	E.2.01.01.02.001	2269	0,00	82.599,00	82.000,00	82.000,00	82.000,00	82.000,00
CONTRIBUTO REGIONALE ART. 31 C. 9 L.R. 23/19 MONETIZZAZIONE ENERGIA GRATUITA								
E0210102	E.2.01.01.02.001	2270	0,00	0,00	23.150,00	0,00	0,00	23.150,00
CONTRIBUTI REGIONALI PER RIMBORSO SPESE ELETTORALI								
E0210102	E.2.01.01.02.002	2290	16.885,26	16.900,00	6.525,00	6.525,00	6.525,00	23.410,26
TRASFERIM. PROVINCIA BRESCIA ONERI AMMORT. MUTUO IPSA								
E0210102	E.2.01.01.02.002	2293	29.665,51	24.000,00	24.000,00	24.000,00	24.000,00	44.665,51
CONTRIBUTO PROVINCIA PER UTENZE SCUOLA SUPERIORE								
E0210102	E.2.01.01.02.003	2295	500,00	5.000,00	5.000,00	5.000,00	0,00	5.000,00
E0210102	E.2.01.01.02.003	2297	0,00	1.600,00	0,00	0,00	0,00	0,00
E0210102	E.2.01.01.02.002	2298	0,00	259.750,00	259.750,00	259.750,00	259.750,00	259.750,00
E0210102	E.2.01.01.02.002	2300	0,00	2.000,00	0,00	0,00	0,00	0,00
CONTRIBUTO PROVINCIA PER ATTIVITA' CULTURALI, RICREATIVE E SPORTIVE								
E0210102	E.2.01.01.02.006	2303	0,00	3.000,00	0,00	0,00	0,00	0,00
E0210102	E.2.01.01.02.006	2305	0,00	0,00	0,00	0,00	0,00	0,00
E0210102	E.2.01.01.02.006	2308	0,00	5.000,00	5.000,00	5.000,00	5.000,00	5.000,00
E0210102	E.2.01.01.02.999	2312	0,00	2.000,00	0,00	0,00	0,00	0,00
CONTRIBUTO BIM								
CATEGORIA 2 - TRASFERIMENTI CORRENTI DA AMMINISTRAZIONI LOCALI			47.050,77	443.681,00	455.025,00	417.275,00	412.275,00	483.975,77

RIEPILOGO CATEGORIE

CATEGORIA 1 - TRASFERIMENTI CORRENTI DA AMMINISTRAZIONI CENTRALI								
CATEGORIA 2 - TRASFERIMENTI CORRENTI DA AMMINISTRAZIONI LOCALI								
TIPOLOGIA 101 - TRASFERIMENTI CORRENTI DA AMMINISTRAZIONI PUBBLICHE			143.372,78	812.945,78	984.352,00	582.571,00	589.146,00	1.071.222,56

E0210201	E.2.01.02.01.001	2331	0,00	5.000,00	0,00	0,00	0,00	0,00
CONTRIBUTI DA PRIVATI PER CRISI ECONOMICA FAMIGLIE								
CATEGORIA 1 - TRASFERIMENTI CORRENTI DA FAMIGLIE			0,00	5.000,00	0,00	0,00	0,00	0,00

RIEPILOGO CATEGORIE

CATEGORIA 1 - TRASFERIMENTI CORRENTI DA FAMIGLIE								
TIPOLOGIA 102 - TRASFERIMENTI CORRENTI DA FAMIGLIE			0,00	5.000,00	0,00	0,00	0,00	0,00

TITOLO 2 - TRASFERIMENTI CORRENTI

TIPOLOGIA 103 - TRASFERIMENTI CORRENTI DA IMPRESE

Codice	Piano dei conti	Capitolo	Residui presunti 2022	Assestato 2022	Previsione 2023	Previsione 2024	Previsione 2025	Cassa 2023
E0210301	E.2.01.03.01.999	2326	SPONSORIZZAZIONI DA IMPRESE	5.490,00	18.300,00	0,00	0,00	5.490,00
CATEGORIA 1 - SPONSORIZZAZIONI DA IMPRESE								
			5.490,00	18.300,00	0,00	0,00	0,00	5.490,00
E0210302	E.2.01.03.02.000	2340	TRASFERIMENTO ISTITUTO CREDITO SPORTIVO PER MUTUO PALAROMELE	0,00	15.287,00	15.287,00	15.287,00	15.287,00
CATEGORIA 2 - ALTRI TRASFERIMENTI CORRENTI DA IMPRESE								
			0,00	0,00	15.287,00	15.287,00	15.287,00	15.287,00

RIEPILOGO CATEGORIE

CATEGORIA 1 - SPONSORIZZAZIONI DA IMPRESE								
			5.490,00	18.300,00	0,00	0,00	0,00	5.490,00
CATEGORIA 2 - ALTRI TRASFERIMENTI CORRENTI DA IMPRESE								
			0,00	0,00	15.287,00	15.287,00	15.287,00	15.287,00
TIPOLOGIA 103 - TRASFERIMENTI CORRENTI DA IMPRESE								
			5.490,00	18.300,00	15.287,00	15.287,00	15.287,00	20.777,00

E0210401	E.2.01.04.01.001	2321	CONTRIBUTI DA ISTITUZIONI PRIVATE PER ATTIVITA' CULTURALI	0,00	1.000,00	1.000,00	0,00	1.000,00
----------	------------------	------	---	------	----------	----------	------	----------

CATEGORIA 1 - TRASFERIMENTI CORRENTI DA ISTITUZIONI SOCIALI PRIVATE

RIEPILOGO CATEGORIE

CATEGORIA 1 - TRASFERIMENTI CORRENTI DA ISTITUZIONI SOCIALI PRIVATE								
			0,00	1.000,00	1.000,00	1.000,00	0,00	1.000,00
TIPOLOGIA 104 - TRASFERIMENTI CORRENTI DA ISTITUZIONI SOCIALI PRIVATE								
			0,00	1.000,00	1.000,00	1.000,00	0,00	1.000,00

TITOLO 2 - TRASFERIMENTI CORRENTI

TIPOLOGIA 104 - TRASFERIMENTI CORRENTI DA ISTITUZIONI SOCIALI PRIVATE

Codice

Piano dei conti

Capitolo

Residui presunti 2022

Assestato 2022

Previsione 2023

Previsione 2024

Previsione 2025

Cassa 2023

RIEPILOGO TIPOLOGIE

TIPOLOGIA 101 - TRASFERIMENTI CORRENTI DA AMMINISTRAZIONI PUBBLICHE	143.372,78	812.945,78	984.352,00	582.571,00	589.146,00	1.071.222,56
TIPOLOGIA 102 - TRASFERIMENTI CORRENTI DA FAMIGLIE	0,00	5.000,00	0,00	0,00	0,00	0,00
TIPOLOGIA 103 - TRASFERIMENTI CORRENTI DA IMPRESE	5.490,00	18.300,00	15.287,00	15.287,00	15.287,00	20.777,00
TIPOLOGIA 104 - TRASFERIMENTI CORRENTI DA ISTITUZIONI SOCIALI PRIVATE	0,00	1.000,00	1.000,00	1.000,00	0,00	1.000,00

TOTALE TITOLO

TITOLO 2 - TRASFERIMENTI CORRENTI	148.862,78	837.245,78	1.000.639,00	598.858,00	604.433,00	1.092.999,56
-----------------------------------	------------	------------	--------------	------------	------------	--------------

TITOLO 3 - ENTRATE EXTRATRIBUTARIE

TIPOLOGIA 100 - VENDITA DI BENI E SERVIZI E PROVENTI DERIVANTI DALLA GESTIONE DEI BENI

Codice	Piano dei conti	Capitolo	Residui presunti 2022	Assestato 2022	Previsione 2023	Previsione 2024	Previsione 2025	Cassa 2023
E0310001	E.3.01.01.01.003	3550	PROVENTI TAGLIO ORDINARIO BOSCHI (SERV. RILEVANTE IVA)	0,00	500,00	500,00	500,00	500,00
E0310001	E.3.01.01.01.004	3575	RIMBORSO ENEL PER PANNELLI FOTOVOLTAICI	6.577,61	9.000,00	9.000,00	9.000,00	15.577,61
E0310001	E.3.01.01.01.004	3580	SOVRACCANONI CONCESSIONI ACQUA	0,00	23.500,00	23.500,00	23.500,00	23.500,00
CATEGORIA 1 - VENDITA DI BENI				6.577,61	33.000,00	33.000,00	33.000,00	39.577,61
E0310002	E.3.01.02.01.033	3310	DIRITTI SEGRETERIA SERVIZI DEMOGRAFICI	128,98	25.000,00	25.000,00	25.000,00	25.128,98
E0310002	E.3.01.02.01.033	3330	DIRITTI SEGRETERIA UFFICIO TECNICO	3.645,00	80.000,00	55.000,00	55.000,00	50.835,00
E0310002	E.3.01.02.01.032	3340	DIRITTI SEGRETERIA SU CONTRATTI	937,41	20.000,00	20.000,00	20.000,00	20.937,41
E0310002	E.3.01.02.01.033	3350	DIRITTI RILASCIO CARTE IDENTITA'	289,88	13.000,00	10.000,00	10.000,00	10.289,88
E0310002	E.3.01.02.01.999	3351	RIASSEGNAZIONE AI COMUNI QUOTA DIRITTI RILASCIO CARTE IDENTITA'	0,00	450,00	0,00	0,00	0,00
E0310002	E.3.01.02.01.008	3420	RETTE SERV. MENSA MATERNE STATALI (SERV. RILEVANTE IVA)	509,70	34.950,00	37.000,00	37.000,00	35.000,00
E0310002	E.3.01.02.01.016	3430	PROVENTI TRASPORTO ALUNNI (SERV. RILEVANTE IVA)	135,90	15.000,00	15.000,00	15.000,00	15.135,90
E0310002	E.3.01.02.01.008	3435	PROVENTI SERV. MENSA SCUOLE ELEMENTARI E MEDIE (SERV. RILEVANTE IVA)	602,70	63.800,00	65.000,00	65.000,00	60.000,00
E0310002	E.3.01.02.01.020	3445	ENTRATE PARCHIMETRI (SERVIZIO RILEVANTE IVA)	737,40	55.000,00	55.000,00	55.000,00	55.000,00
E0310002	E.3.01.02.01.021	3451	TARIFFA RIFIUTI ANNI PRECEDENTI	15,86	7.000,00	5.000,00	5.000,00	5.000,00
E0310002	E.3.01.02.01.014	3460	PROVENTI DA SERVIZIO ILLUMINAZIONE VOTIVA (SERV. RILEVANTE IVA)	90.318,00	80.000,00	80.000,00	80.000,00	92.879,00
E0310002	E.3.01.02.01.006	3470	PROVENTI PALESTRA POLISPORTIVA (SERVIZIO RILEVANTE IVA)	7.500,00	41.000,00	24.000,00	24.000,00	25.728,00
E0310002	E.3.01.02.01.006	3471	RIMBORSO QUOTA PARTE SPESE GESTIONE PALESTRA (SERV. RILEVANTE IVA)	0,00	2.000,00	0,00	0,00	0,00
E0310002	E.3.01.02.01.999	3490	RIMBORSI SERVIZIO TELESOCORSO	0,00	280,00	250,00	250,00	200,00
E0310002	E.3.01.02.01.008	3491	RIMBORSO PASTI DOMICILIO (SERVIZIO RILEVANTE IVA)	230,47	4.000,00	4.000,00	4.000,00	4.165,98
E0310002	E.3.01.02.01.000	3492	PROVENTI DA ASSISTENZA DOMICILIARE	42,31	6.400,00	6.000,00	6.000,00	4.613,33
E0310002	E.3.01.02.01.011	3501	PROVENTI DA INIZIATIVE DI CULTURA E PROP. CHIESA ROMANINO	0,00	500,00	500,00	500,00	500,00
E0310002	E.3.01.02.01.999	3520	ENTRATE CONVENZIONE SOC. EROGASMET (SERVIZIO RILEVANTE IVA)	0,00	17.500,00	17.000,00	17.000,00	17.000,00
E0310002	E.3.01.02.01.018	3521	RIMBORSO SPESE USO LOCALI COMUNALI	3.850,00	4.500,00	4.500,00	4.500,00	8.350,00
E0310002	E.3.01.02.01.008	3670	QUOTA PARTE SERVIZIO MENSA DIPENDENTI (SERV. RILEVANTE IVA)	754,35	7.000,00	7.000,00	7.000,00	7.754,35
E0310002	E.3.01.02.01.999	3673	RIMBORSO SERVIZI SOCIOASSISTENZIALI ADULTI	1.500,00	4.300,00	0,00	0,00	1.500,00
E0310002	E.3.01.02.01.999	3674	RIMBORSO SERVIZI SOCIOASSISTENZIALI MINORI	2.297,53	4.470,00	4.400,00	4.400,00	5.297,53
E0310002	E.3.01.02.01.999	3676	RIMBORSO RETTE RICOVERO DISABILI	6.549,15	131.200,00	120.000,00	120.000,00	108.090,03
CATEGORIA 2 - ENTRATE DALLA VENDITA E DALL'EROGAZIONE DI SERVIZI				120.044,64	617.350,00	554.650,00	554.650,00	553.405,39
E0310003	E.3.01.03.01.002	3260	CANONE PATRIMONIALE CONCESSIONE AUTORIZZAZIONE PUBBLICITARIA	1.916,25	106.150,00	105.000,00	105.000,00	98.238,00

TITOLO 3 - ENTRATE EXTRATRIBUTARIE

TIPOLOGIA 100 - VENDITA DI BENI E SERVIZI E PROVENTI DERIVANTI DALLA GESTIONE DEI BENI

Codice	Piano dei conti	Capitolo	Residui presunti 2022	Assestato 2022	Previsione 2023	Previsione 2024	Previsione 2025	Cassa 2023
E0310003	E.3.01.03.01.003	3261	507,80	18.750,00	25.000,00	25.000,00	25.000,00	25.507,80
CANONE PATRIMONIALE CONCESSIONE PER L'OCCUPAZIONE DEI MERCATI								
E0310003	E.3.01.03.01.003	3473	0,00	4.900,00	4.900,00	0,00	0,00	4.900,00
SPONSORIZZAZIONE PALAZZETTO SPORT GRATACASOLO								
E0310003	E.3.01.03.01.002	3486	0,00	500,00	200,00	0,00	0,00	200,00
E0310003	E.3.01.03.02.001	3540	0,00	30.000,00	27.000,00	27.000,00	27.000,00	27.000,00
E0310003	E.3.01.03.02.002	3545	0,00	18.300,00	19.300,00	20.300,00	21.300,00	19.300,00
E0310003	E.3.01.03.02.002	3546	36.112,00	54.540,00	54.534,00	54.534,00	54.534,00	78.112,00
E0310003	E.3.01.03.01.000	3553	0,00	3.660,00	4.270,00	3.255,00	3.255,00	4.270,00
E0310003	E.3.01.03.01.001	3554	0,00	500,00	500,00	500,00	500,00	500,00
E0310003	E.3.01.03.01.003	3555	285,00	240.000,00	180.000,00	180.000,00	180.000,00	180.000,00
E0310003	E.3.01.03.02.002	3560	14.447,71	47.000,00	47.000,00	47.000,00	47.000,00	52.000,00
FITTI FABBRICATI E.R.P. (EDILIZIA RESIDENZIALE PUBBLICA)								
E0310003	E.3.01.03.02.002	3565	4.270,00	17.200,00	16.000,00	16.000,00	16.000,00	20.000,00
E0310003	E.3.01.03.01.003	3687	801,00	5.000,00	5.000,00	5.000,00	5.000,00	5.801,00
CTR ASTE RETICOLO IDRICO								
CATEGORIA 3 - PROVENTI DERIVANTI DALLA GESTIONE DEI BENI			58.339,76	546.500,00	488.704,00	483.589,00	484.589,00	515.828,80

RIEPILOGO CATEGORIE

CATEGORIA 1 - VENDITA DI BENI								
CATEGORIA 2 - ENTRATE DALLA VENDITA E DALL'EROGAZIONE DI SERVIZI			6.577,61	33.000,00	33.000,00	33.000,00	33.000,00	39.577,61
CATEGORIA 3 - PROVENTI DERIVANTI DALLA GESTIONE DEI BENI			120.044,64	617.350,00	554.650,00	554.650,00	554.650,00	553.405,39
TIPOLOGIA 100 - VENDITA DI BENI E SERVIZI E PROVENTI DERIVANTI DALLA GESTIONE DEI BENI			184.962,01	1.196.850,00	1.076.354,00	1.071.239,00	1.072.239,00	1.108.811,80

E0320002	E.3.02.02.01.000	3400	100.134,28	110.000,00	90.000,00	90.000,00	90.000,00	152.151,65
SANZIONI AMMINISTRATIVE VIOLAZIONE NORME CIRCOLAZIONE STRADALE								
E0320002	E.3.02.02.01.000	3410	69,87	4.000,00	3.000,00	3.000,00	3.000,00	3.069,87
SANZIONI AMMINISTRATIVE VIOLAZIONE REGOLAMENTI COMUNALI								
CATEGORIA 2 - ENTRATE DA FAMIGLIE DERIVANTI DALL'ATTIVITÀ DI CONTROLLO E REPRESSIONE DELLE IRREGOLARITÀ E DEGLI ILLECITI			100.204,15	114.000,00	93.000,00	93.000,00	93.000,00	155.221,52

TITOLO 3 - ENTRATE EXTRATRIBUTARIE

TIPOLOGIA 200 - PROVENTI DERIVANTI DALL'ATTIVITÀ DI CONTROLLO E REPRESSIONE DELLE IRREGOLARITÀ E DEGLI ILLECITI

RIEPILOGO CATEGORIE

CATEGORIA 2 - ENTRATE DA FAMIGLIE DERIVANTI DALL'ATTIVITÀ DI CONTROLLO E REPRESSIONE DELLE IRREGOLARITÀ E DEGLI ILLECITI		100.204,15	114.000,00	93.000,00	93.000,00	155.221,52
TIPOLOGIA 200 - PROVENTI DERIVANTI DALL'ATTIVITÀ DI CONTROLLO E REPRESSIONE DELLE IRREGOLARITÀ E DEGLI ILLECITI		100.204,15	114.000,00	93.000,00	93.000,00	155.221,52

E0330003	E.3.03.03.02.999	3600	INTERESSI ATTIVI	48,91	1.700,00	1.500,00	1.500,00	1.042,91
CATEGORIA 3 - ALTRI INTERESSI ATTIVI				48,91	1.700,00	1.500,00	1.500,00	1.042,91

RIEPILOGO CATEGORIE

CATEGORIA 3 - ALTRI INTERESSI ATTIVI		48,91	1.700,00	1.500,00	1.500,00	1.042,91
TIPOLOGIA 300 - INTERESSI ATTIVI		48,91	1.700,00	1.500,00	1.500,00	1.042,91

E0340002	E.3.04.02.03.002	3640	UTILI E DIVIDENDI DA PARTECIPAZIONI	253,00	253,00	300,00	300,00	553,00
CATEGORIA 2 - ENTRATE DERIVANTI DALLA DISTRIBUZIONE DI DIVIDENDI				253,00	253,00	300,00	300,00	553,00

RIEPILOGO CATEGORIE

CATEGORIA 2 - ENTRATE DERIVANTI DALLA DISTRIBUZIONE DI DIVIDENDI		253,00	253,00	300,00	300,00	553,00
TIPOLOGIA 400 - ALTRE ENTRATE DA REDDITI DA CAPITALE		253,00	253,00	300,00	300,00	553,00

E0350001	E.3.05.01.01.999	3660	INDENNIZZI VARI DA ASSICURAZIONI PER SINISTRI	0,00	3.700,00	2.000,00	2.000,00	2.000,00
CATEGORIA 1 - INDENNIZZI DI ASSICURAZIONE				0,00	3.700,00	2.000,00	2.000,00	2.000,00
E0350002	E.3.05.02.04.001	3335	RIMBORSO SPESE PER NOTIFICA ATTI	0,00	500,00	500,00	500,00	500,00
E0350002	E.3.05.02.03.005	3685	RESTITUZIONE CONTRIBUTI EROGATI A IMPRESE PER EMERGENZA COVID-19 (ZONE ROSSE)	0,00	3.357,00	0,00	0,00	0,00
E0350002	E.3.05.02.01.001	3690	RIMBORSI SPESE PERSONALE DA ALTRI ENTI	578,78	3.500,00	500,00	500,00	578,78

Comune di Pisogne - Bilancio di previsione 2023 - 2025

TITOLO 3 - ENTRATE EXTRATRIBUTARIE

TIPOLOGIA 500 - RIMBORSI E ALTRE ENTRATE CORRENTI

Codice	Piano dei conti	Capitolo	Residui presunti 2022	Assestato 2022	Previsione 2023	Previsione 2024	Previsione 2025	Cassa 2023
CATEGORIA 2 - RIMBORSI IN ENTRATA								
E0350099	E.3.05.99.99.000	3680	INTROITI E RIMBORSI DIVERSI	13.456,43	30.000,00	30.000,00	30.000,00	41.145,84
E0350099	E.3.05.99.02.000	3695	FONDI INCENTIVANTI IL PERSONALE PER FUNZIONI TECNICHE	26.969,80	37.044,00	37.044,00	37.044,00	37.000,00
E0350099	E.3.05.99.99.000	3696	INCENTIVI FUNZIONI TECNICHE - FONDO INNOVAZIONE	10.566,09	5.000,00	5.000,00	5.000,00	5.000,00
E0350099	E.3.05.99.99.000	3700	IVA COMMERCIALE (SPLIT PAYMENT)	5.725,86	50.000,00	50.000,00	50.000,00	55.725,86
E0350099	E.3.05.99.03.000	3701	ENTRATE PER STERILIZZAZIONE INVERSIONE CONTABILE (REVERSE CHARGE)	0,00	1.000,00	1.000,00	1.000,00	1.000,00
CATEGORIA 99 - ALTRE ENTRATE CORRENTI N.A.C.								
			56.718,18	130.000,00	123.044,00	123.044,00	123.044,00	139.871,70

RIEPILOGO CATEGORIE

CATEGORIA 1 - INDENNIZZI DI ASSICURAZIONE								
			0,00	3.700,00	2.000,00	2.000,00	2.000,00	2.000,00
CATEGORIA 2 - RIMBORSI IN ENTRATA								
			578,78	7.357,00	1.000,00	1.000,00	1.000,00	1.078,78
CATEGORIA 99 - ALTRE ENTRATE CORRENTI N.A.C.								
			56.718,18	130.000,00	123.044,00	123.044,00	123.044,00	139.871,70
TIPOLOGIA 500 - RIMBORSI E ALTRE ENTRATE CORRENTI								
			57.296,96	141.057,00	126.044,00	126.044,00	126.044,00	142.950,48

RIEPILOGO TIPOLOGIE

TIPOLOGIA 100 - VENDITA DI BENI E SERVIZI E PROVENTI DERIVANTI DALLA GESTIONE DEI BENI								
			184.962,01	1.196.850,00	1.076.354,00	1.071.239,00	1.072.239,00	1.108.811,80
TIPOLOGIA 200 - PROVENTI DERIVANTI DALL'ATTIVITÀ DI CONTROLLO E REPRESSIONE DELLE IRREGOLARITÀ E DEGLI ILLECITI								
			100.204,15	114.000,00	93.000,00	93.000,00	93.000,00	155.221,52
TIPOLOGIA 300 - INTERESSI ATTIVI								
			48,91	1.700,00	1.500,00	1.500,00	1.500,00	1.042,91
TIPOLOGIA 400 - ALTRE ENTRATE DA REDDITI DA CAPITALE								
			253,00	253,00	300,00	300,00	300,00	553,00
TIPOLOGIA 500 - RIMBORSI E ALTRE ENTRATE CORRENTI								
			57.296,96	141.057,00	126.044,00	126.044,00	126.044,00	142.950,48

TOTALE TITOLO

TITOLO 3 - ENTRATE EXTRATRIBUTARIE								
			342.765,03	1.453.860,00	1.297.198,00	1.292.083,00	1.293.083,00	1.408.579,71

TITOLO 4 - ENTRATE IN CONTO CAPITALE

TIPOLOGIA 200 - CONTRIBUTI AGLI INVESTIMENTI

Codice	Piano dei conti	Capitolo	Residui presunti 2022	Assestato 2022	Previsione 2023	Previsione 2024	Previsione 2025	Cassa 2023
E0420001	E.4.02.01.01.000	4735	0,00	0,00	715.000,00	0,00	0,00	300.000,00
CONTRIBUTO STATALE PER REALIZZAZIONE NUOVA MENSA SCUOLA PRIMARIA PISOGNE PNRR								
E0420001	E.4.02.01.01.000	4736	0,00	0,00	860.000,00	0,00	0,00	400.000,00
CONTRIBUTO STATALE PER RISTRUTTURAZIONE CASERMA CARABINIERI								
E0420001	E.4.02.01.01.000	4737	0,00	5.000.000,00	1.200.000,00	0,00	0,00	600.000,00
CONTRIBUTO STATALE INVESTIMENTI RIGENERAZIONE URBANA LEGGE DI BILANCIO 2022								
E0420001	E.4.02.01.01.000	4739	130.000,00	107.948,11	150.000,00	0,00	1.000.000,00	280.000,00
CONTRIBUTO STATALE								
E0420001	E.4.02.01.01.000	4740	0,00	1.194.140,00	1.194.140,00	0,00	0,00	0,00
CONTRIBUTO STATALE PER TEATRO								
E0420001	E.4.02.01.01.000	4741.1	342.001,38	430.000,00	0,00	0,00	0,00	0,00
PON IC - A.WISO C.S.E. 2022 - CONTRIBUTO STATALE PER EFFICIENZA ENERGETICA EDIFICI COMUNALI (SCUOLE E PALESTRE)								
E0420001	E.4.02.01.01.000	4742	93.342,51	0,00	70.000,00	70.000,00	0,00	163.342,51
CONTRIBUTO STATALE PER MESSA IN SICUREZZA EDIFICI SCOLASTICI								
E0420001	E.4.02.01.01.000	4743	288.000,00	345.250,91	0,00	0,00	0,00	288.000,00
CONTRIBUTO STATALE PER MANUTENZIONE STRAORDINARIA SCUOLE ELEMENTARI E MEDIE								
E0420001	E.4.02.01.02.001	4750	866.011,52	2.921.323,60	0,00	0,00	0,00	866.011,52
CONTRIBUTO REGIONALE PER MANUTENZIONE STRAORDINARIA ALLOGGI ERP								
E0420001	E.4.02.01.02.001	4751	418.181,82	418.181,82	0,00	0,00	0,00	418.181,82
CONTRIBUTO REGIONALE PER RIQUALIFICAZIONE E VALORIZZAZIONE BORGHI STORICI								
E0420001	E.4.02.01.02.001	4752	12.334,98	172.831,60	0,00	0,00	0,00	12.334,98
CONTRIBUTO REGIONALE PER RISTRUTTURAZIONE PALAZZO COMUNALE								
E0420001	E.4.02.01.02.001	4753	0,00	0,00	0,00	200.000,00	0,00	0,00
CONTRIBUTO DA REGIONE LOMBARDIA PER PASSEGGIATA LUNGO LAGO								
E0420001	E.4.02.01.02.001	4756	202.276,79	626.136,96	994.490,82	2.840.000,00	400.000,00	1.196.767,61
E0420001	E.4.02.01.02.001	4756.1	25.635,00	25.635,00	0,00	0,00	0,00	25.635,00
FINANZIAM. REGIONE LOMBARDIA								
E0420001	E.4.02.01.02.001	4758	158.115,87	0,00	0,00	0,00	0,00	158.115,87
FINANZ. REGIONE MESSA IN SICUREZZA FRANE E DISSESTO IDROGEOLOGICO								
E0420001	E.4.02.01.02.001	4759.1	0,00	0,00	0,00	0,00	88.200,00	0,00
CONTRIBUTO REGIONE LOMBARDIA PER PARCO DELLE MACINE								
E0420001	E.4.02.01.02.000	4761	37.870,00	0,00	0,00	0,00	0,00	37.870,00
E0420001	E.4.02.01.02.000	4762	0,60	0,00	0,00	0,00	0,00	0,60
CONTRIBUTO REGIONE PER EDILIZIA SCOLASTICA								
E0420001	E.4.02.01.02.001	4763	367.500,00	0,00	0,00	180.000,00	0,00	367.500,00
CONTRIBUTO DA REGIONE LOMBARDIA PER PISTA CICLABILE								
E0420001	E.4.02.01.02.000	4764	0,00	0,00	0,00	0,00	0,00	0,00
CONTRIBUTO REGIONE PER ADEGUAMENTO ED AMPLIAMENTO RIFUGIO MEDELET								
E0420001	E.4.02.01.02.001	4765	0,00	193.900,00	193.900,00	0,00	0,00	193.900,00
CONTRIBUTI REGIONALI PER CENTRO DEL RIUTILIZZO ISOLA ECOLOGICA								
E0420001	E.4.02.01.02.001	4767	600.000,00	600.000,00	1.000.000,00	250.000,00	0,00	1.600.000,00
CONTRIBUTO DA REGIONE LOMBARDIA PER PALAZZETTO DELLO SPORT PALAROMELE								
E0420001	E.4.02.01.02.001	4769	88.500,00	0,00	0,00	0,00	0,00	88.500,00
CONTRIBUTO DA REGIONE LOMBARDIA PER OPERE DI MITIGAZIONE CONOIDE DEL TROBIOLO								
E0420001	E.4.02.01.02.006	4770	8.000,00	0,00	0,00	0,00	0,00	8.000,00
E0420001	E.4.02.01.02.006	4771	20.651,78	70.950,22	0,00	0,00	0,00	20.651,78
CONTRIBUTO DA COMUNITA' MONTANA PER ROMANIX								
Comune di Pisogne - Bilancio di previsione 2023 - 2025								

TITOLO 4 - ENTRATE IN CONTO CAPITALE

TIPOLOGIA 200 - CONTRIBUTI AGLI INVESTIMENTI

Codice	Piano dei conti	Capitolo	Residui presunti 2022	Assestato 2022	Previsione 2023	Previsione 2024	Previsione 2025	Cassa 2023
E0420001	E.4.02.01.02.999	4773	CONTRIBUTO BIM	259.118,57	0,00	200.000,00	0,00	459.118,57
E0420001	E.4.02.01.02.006	4774	CONTRIBUTI COMUNITA' MONTANA PER OPERE DI VIABILITA'	23.441,32	67.300,00	43.500,00	45.000,00	66.941,32
E0420001	E.4.02.01.02.006	4775	CONTRIBUTI COMUNITA' MONTANA PER OPERE ASSETTO IDROGEOLOGICO	31.998,98	0,00	0,00	0,00	31.998,98
E0420001	E.4.02.01.02.002	4779	CONTRIBUTO PROVINCIA PISTA CICLABILE	250.000,00	0,00	0,00	100.000,00	250.000,00
E0420001	E.4.02.01.02.002	4781	CONTRIBUTO DELLA PROVINCIA PER OPERE DI VIABILITA'	0,00	0,00	200.000,00	0,00	200.000,00
E0420001	E.4.02.01.02.002	4783	CONTRIBUTO PROVINCIA	0,00	0,00	0,00	200.000,00	0,00
CATEGORIA 1 - CONTRIBUTI AGLI INVESTIMENTI DA AMMINISTRAZIONI PUBBLICHE				4.222.981,12	12.173.598,22	6.821.030,82	3.685.000,00	1.731.700,00
E0420002	E.4.02.02.01.000	4787	CONTRIBUTI DA PRIVATI PER ROMANIX	0,00	50.561,50	0,00	0,00	0,00
E0420002	E.4.02.02.01.000	4788	CONTRIBUTI DA PRIVATI PER PALAZZETTO DELLO SPORT PALAROMELE	632.000,00	635.842,00	0,00	0,00	632.000,00
E0420002	E.4.02.02.01.000	4789	CONTRIBUTI DA PRIVATI	3.500,00	0,00	0,00	0,00	3.500,00
CATEGORIA 2 - CONTRIBUTI AGLI INVESTIMENTI DA FAMIGLIE				635.500,00	686.403,50	0,00	0,00	635.500,00
E0420003	E.4.02.03.03.000	4790	TRASFERIMENTO DA PRIVATI	1.000,00	0,00	1.336.124,00	200.000,00	736.124,00
E0420003	E.4.02.03.03.000	4793	CONTRIBUTO DA PRIVATI PER IMMOBILI SCOLASTICI	0,00	192.890,25	0,00	0,00	0,00
E0420003	E.4.02.03.03.000	4795	CONTRIBUTO DA PRIVATI PER RISTRUTTURAZIONE CASERMA CARABINIERI	0,00	0,00	240.000,00	0,00	240.000,00
CATEGORIA 3 - CONTRIBUTI AGLI INVESTIMENTI DA IMPRESE				1.000,00	192.890,25	1.576.124,00	200.000,00	976.124,00

RIEPILOGO CATEGORIE

CATEGORIA 1 - CONTRIBUTI AGLI INVESTIMENTI DA AMMINISTRAZIONI PUBBLICHE									4.222.981,12	12.173.598,22	6.821.030,82	3.685.000,00	1.731.700,00	8.032.870,56
CATEGORIA 2 - CONTRIBUTI AGLI INVESTIMENTI DA FAMIGLIE									635.500,00	686.403,50	0,00	0,00	0,00	635.500,00
CATEGORIA 3 - CONTRIBUTI AGLI INVESTIMENTI DA IMPRESE									1.000,00	192.890,25	1.576.124,00	200.000,00	0,00	976.124,00
TIPOLOGIA 200 - CONTRIBUTI AGLI INVESTIMENTI									4.859.481,12	13.052.891,97	8.397.154,82	3.885.000,00	1.731.700,00	9.644.494,56
E0440001	E.4.04.01.10.001	4711	CESSIONE IN PROPRIETA' AREE GIA' CONCESSE IN DIRITTO DI SUPERFICIE	0,00	25.000,00	25.000,00	0,00	0,00	0,00	25.000,00	0,00	0,00	25.000,00	
E0440001	E.4.04.01.08.999	4714	ALIENAZIONE AREE	0,00	16.112,50	1.000,00	0,00	0,00	0,00	1.000,00	0,00	0,00	1.000,00	
E0440001	E.4.04.01.08.000	4716	ALIENAZIONE IMMOBILI	0,00	50.000,00	200.000,00	0,00	0,00	0,00	200.000,00	0,00	0,00	200.000,00	
E0440001	E.4.04.01.01.001	4718	CESSIONE BENI MOBILI	0,00	1.534,00	0,00	0,00	0,00	0,00	0,00	0,00	0,00	0,00	
CATEGORIA 1 - ALIENAZIONE DI BENI MATERIALI									0,00	92.646,50	226.000,00	0,00	0,00	226.000,00
E0440002	E.4.04.02.01.000	4703	INDENNIZZO SERVITU' PERMANENTI	0,00	8.610,00	0,00	0,00	0,00	0,00	0,00	0,00	0,00	0,00	

Comune di Pisogne - Bilancio di previsione 2023 - 2025

TITOLO 4 - ENTRATE IN CONTO CAPITALE

TIPOLOGIA 400 - ENTRATE DA ALIENAZIONE DI BENI MATERIALI E IMMATERIALI

Codice	Piano dei conti	Capitolo	Residui presunti 2022	Assestato 2022	Previsione 2023	Previsione 2024	Previsione 2025	Cassa 2023
CATEGORIA 2 - CESSIONE DI TERRENI E DI BENI MATERIALI NON PRODOTTI			0,00	8.610,00	0,00	0,00	0,00	0,00

RIEPILOGO CATEGORIE

CATEGORIA 1 - ALIENAZIONE DI BENI MATERIALI								
			0,00	92.646,50	226.000,00	0,00	0,00	226.000,00
CATEGORIA 2 - CESSIONE DI TERRENI E DI BENI MATERIALI NON PRODOTTI								
			0,00	8.610,00	0,00	0,00	0,00	0,00
TIPOLOGIA 400 - ENTRATE DA ALIENAZIONE DI BENI MATERIALI E IMMATERIALI								
			0,00	101.256,50	226.000,00	0,00	0,00	226.000,00

E0450001	E.4.05.01.01.000	4800	PROVENTI CONCESSIONI EDILIZIE	641,91	776.000,00	367.000,00	407.900,00	454.400,00	367.000,00
E0450001	E.4.05.01.01.000	4801	PROVENTI DA MONETIZZAZIONE AREE STANDARD	4.320,16	100.000,00	50.000,00	50.000,00	50.000,00	54.320,16
E0450001	E.4.05.01.01.000	4805	FONDO AREE VERDI	74,39	18.000,00	18.000,00	18.000,00	18.000,00	18.074,39
CATEGORIA 1 - PERMESSI DA COSTRUIRE				5.036,46	894.000,00	435.000,00	475.900,00	522.400,00	439.394,55

RIEPILOGO CATEGORIE

CATEGORIA 1 - PERMESSI DA COSTRUIRE								
			5.036,46	894.000,00	435.000,00	475.900,00	522.400,00	439.394,55
TIPOLOGIA 500 - ALTRE ENTRATE IN CONTO CAPITALE								
			5.036,46	894.000,00	435.000,00	475.900,00	522.400,00	439.394,55

RIEPILOGO TIPOLOGIE

TIPOLOGIA 200 - CONTRIBUTI AGLI INVESTIMENTI								
			4.859.481,12	13.052.891,97	8.397.154,82	3.885.000,00	1.731.700,00	9.644.494,56
TIPOLOGIA 400 - ENTRATE DA ALIENAZIONE DI BENI MATERIALI E IMMATERIALI								
			0,00	101.256,50	226.000,00	0,00	0,00	226.000,00
TIPOLOGIA 500 - ALTRE ENTRATE IN CONTO CAPITALE								
			5.036,46	894.000,00	435.000,00	475.900,00	522.400,00	439.394,55

TOTALE TITOLO

TITOLO 4 - ENTRATE IN CONTO CAPITALE								
			4.864.517,58	14.048.148,47	9.058.154,82	4.360.900,00	2.254.100,00	10.309.889,11

TITOLO 5 - ENTRATE DA RIDUZIONE DI ATTIVITÀ FINANZIARIE

TIPOLOGIA 400 - ALTRE ENTRATE PER RIDUZIONE DI ATTIVITÀ FINANZIARIE

Codice	Piano dei conti	Capitolo	Residui presunti 2022	Assestato 2022	Previsione 2023	Previsione 2024	Previsione 2025	Cassa 2023
E0540007	E.5.04.07.01.000	4825	0,00	0,00	100.000,00	50.000,00	0,00	100.000,00
CATEGORIA 7 - PRELIEVI DA DEPOSITI BANCARI			0,00	0,00	100.000,00	50.000,00	0,00	100.000,00

RIEPILOGO CATEGORIE

CATEGORIA 7 - PRELIEVI DA DEPOSITI BANCARI	0,00	0,00	100.000,00	50.000,00	0,00	100.000,00
TIPOLOGIA 400 - ALTRE ENTRATE PER RIDUZIONE DI ATTIVITÀ FINANZIARIE	0,00	0,00	100.000,00	50.000,00	0,00	100.000,00

RIEPILOGO TIPOLOGIE

TIPOLOGIA 400 - ALTRE ENTRATE PER RIDUZIONE DI ATTIVITÀ FINANZIARIE	0,00	0,00	100.000,00	50.000,00	0,00	100.000,00
---	------	------	------------	-----------	------	------------

TOTALE TITOLO

TITOLO 5 - ENTRATE DA RIDUZIONE DI ATTIVITÀ FINANZIARIE	0,00	0,00	100.000,00	50.000,00	0,00	100.000,00
---	------	------	------------	-----------	------	------------

TITOLO 6 - ACCENSIONE PRESTITI

TIPOLOGIA 300 - ACCENSIONE MUTUI E ALTRI FINANZIAMENTI A MEDIO LUNGO TERMINE

Codice	Piano dei conti	Capitolo	Residui presunti 2022	Assestato 2022	Previsione 2023	Previsione 2024	Previsione 2025	Cassa 2023
E0630001	E.6.03.01.04.003	5870	MUTUI FINANZIAMENTO OPERE PUBBLICHE	1.805.431,12	1.800.000,00	100.000,00	50.000,00	1.905.431,12
CATEGORIA 1 - FINANZIAMENTI A MEDIO LUNGO TERMINE			1.805.431,12	1.800.000,00	100.000,00	50.000,00	0,00	1.905.431,12

RIEPILOGO CATEGORIE

CATEGORIA 1 - FINANZIAMENTI A MEDIO LUNGO TERMINE			1.805.431,12	1.800.000,00	100.000,00	50.000,00	0,00	1.905.431,12
TIPOLOGIA 300 - ACCENSIONE MUTUI E ALTRI FINANZIAMENTI A MEDIO LUNGO TERMINE			1.805.431,12	1.800.000,00	100.000,00	50.000,00	0,00	1.905.431,12

RIEPILOGO TIPOLOGIE

TIPOLOGIA 300 - ACCENSIONE MUTUI E ALTRI FINANZIAMENTI A MEDIO LUNGO TERMINE			1.805.431,12	1.800.000,00	100.000,00	50.000,00	0,00	1.905.431,12
--	--	--	--------------	--------------	------------	-----------	------	--------------

TOTALE TITOLO

TITOLO 6 - ACCENSIONE PRESTITI			1.805.431,12	1.800.000,00	100.000,00	50.000,00	0,00	1.905.431,12
---------------------------------------	--	--	---------------------	---------------------	-------------------	------------------	-------------	---------------------

TITOLO 7 - ANTICIPAZIONI DA ISTITUTO TESORIERE/CASSIERE
TIPOLOGIA 100 - ANTICIPAZIONI DA ISTITUTO TESORIERE/CASSIERE

Codice	Piano dei conti	Capitolo	Residui presunti 2022	Assestato 2022	Previsione 2023	Previsione 2024	Previsione 2025	Cassa 2023
E0710001	E.7.01.01.01.000	5840	ANTICIPAZIONE DI TESORERIA	0,00	500.000,00	500.000,00	500.000,00	500.000,00
CATEGORIA 1 - ANTICIPAZIONI DA ISTITUTO TESORIERE/CASSIERE				0,00	500.000,00	500.000,00	500.000,00	500.000,00

RIEPILOGO CATEGORIE

CATEGORIA 1 - ANTICIPAZIONI DA ISTITUTO TESORIERE/CASSIERE				0,00	500.000,00	500.000,00	500.000,00	500.000,00
TIPOLOGIA 100 - ANTICIPAZIONI DA ISTITUTO TESORIERE/CASSIERE				0,00	500.000,00	500.000,00	500.000,00	500.000,00

RIEPILOGO TIPOLOGIE

TIPOLOGIA 100 - ANTICIPAZIONI DA ISTITUTO TESORIERE/CASSIERE				0,00	500.000,00	500.000,00	500.000,00	500.000,00
--	--	--	--	------	------------	------------	------------	------------

TOTALE TITOLO

TITOLO 7 - ANTICIPAZIONI DA ISTITUTO TESORIERE/CASSIERE				0,00	500.000,00	500.000,00	500.000,00	500.000,00
--	--	--	--	-------------	-------------------	-------------------	-------------------	-------------------

TITOLO 9 - ENTRATE PER CONTO TERZI E PARTITE DI GIRO

TIPOLOGIA 100 - ENTRATE PER PARTITE DI GIRO

Codice	Piano dei conti	Capitolo	Residui presunti 2022	Assestato 2022	Previsione 2023	Previsione 2024	Previsione 2025	Cassa 2023
E0910001	E.9.01.01.02.001	6011	RITENUTE PER SCISSIONE CONTABILE IVA (SPLIT PAYMENT)	14.955,01	600.000,00	600.000,00	600.000,00	600.000,00
CATEGORIA 1 - ALTRE RITENUTE								
E0910002	E.9.01.02.02.000	6001	RITENUTE PREVIDENZIALI E ASSISTENZIALI AL PERSONALE	0,00	150.000,00	150.000,00	150.000,00	150.000,00
E0910002	E.9.01.02.01.001	6002	RITENUTE ERARIALI	0,00	320.000,00	320.000,00	320.000,00	320.000,00
E0910002	E.9.01.02.99.000	6003	ALTRE RITENUTE AL PERSONALE PER CONTO DI TERZI	0,00	30.500,00	30.500,00	30.500,00	30.500,00
CATEGORIA 2 - RITENUTE SU REDDITI DA LAVORO DIPENDENTE								
E0910009	E.9.01.99.03.000	6006	RIMBORSO DI ANTICIPAZIONE DI FONDI PER IL SERVIZIO ECONOMATO	2.921,48	3.000,00	3.000,00	3.000,00	5.921,48
E0910099	E.9.01.99.01.000	6013	ENTRATE PER PAGAMENTI NON ANDATI A BUON FINE	0,00	30.000,00	30.000,00	30.000,00	30.000,00
CATEGORIA 99 - ALTRE ENTRATE PER PARTITE DI GIRO								
				2.921,48	33.000,00	33.000,00	33.000,00	35.921,48
RIEPILOGO CATEGORIE								
CATEGORIA 1 - ALTRE RITENUTE				14.955,01	600.000,00	600.000,00	600.000,00	600.000,00
CATEGORIA 2 - RITENUTE SU REDDITI DA LAVORO DIPENDENTE				0,00	500.500,00	500.500,00	500.500,00	500.500,00
CATEGORIA 99 - ALTRE ENTRATE PER PARTITE DI GIRO				2.921,48	33.000,00	33.000,00	33.000,00	35.921,48
TIPOLOGIA 100 - ENTRATE PER PARTITE DI GIRO				17.876,49	1.133.500,00	1.133.500,00	1.133.500,00	1.136.421,48
CATEGORIA 2 - TRASFERIMENTI DA AMMINISTRAZIONI PUBBLICHE PER OPERAZIONI CONTO TERZI								
E0920002	E.9.02.02.01.000	6010	RIMBORSO SPESE PER SERVIZI PER CONTO DI TERZI	0,00	500.000,00	500.000,00	500.000,00	500.000,00
CATEGORIA 2 - TRASFERIMENTI DA AMMINISTRAZIONI PUBBLICHE PER OPERAZIONI CONTO TERZI				0,00	500.000,00	500.000,00	500.000,00	500.000,00
CATEGORIA 3 - TRASFERIMENTI DA ALTRI SETTORI PER OPERAZIONI CONTO TERZI								
E0920003	E.9.02.03.02.999	6005	RIMBORSO SPESE PER SERVIZI PER CONTO DI TERZI	249,61	590.000,00	590.000,00	590.000,00	590.009,61
CATEGORIA 3 - TRASFERIMENTI DA ALTRI SETTORI PER OPERAZIONI CONTO TERZI				249,61	590.000,00	590.000,00	590.000,00	590.009,61
E0920004	E.9.02.04.01.000	6004	DEPOSITI CAUZIONALI	35.010,20	74.700,00	74.700,00	74.700,00	109.710,20
E0920004	E.9.02.04.01.000	6007	DEPOSITI PER SPESE CONTRATTUALI	0,00	5.200,00	5.200,00	5.200,00	5.200,00
CATEGORIA 4 - DEPOSITI DI/PRESSO TERZI				35.010,20	79.900,00	79.900,00	79.900,00	114.910,20
E0920099	E.9.02.99.99.000	6012	DIRITTI CARTE D'IDENTITA' ELETTRONICHE	2.149,12	30.000,00	30.000,00	30.000,00	30.000,00
CATEGORIA 99 - ALTRE ENTRATE PER CONTO TERZI				2.149,12	30.000,00	30.000,00	30.000,00	30.000,00

TITOLO 9 - ENTRATE PER CONTO TERZI E PARTITE DI GIRO

TIPOLOGIA 200 - ENTRATE PER CONTO TERZI

Codice	Piano dei conti	Capitolo	Residui presunti 2022	Assestato 2022	Previsione 2023	Previsione 2024	Previsione 2025	Cassa 2023
--------	-----------------	----------	-----------------------	----------------	-----------------	-----------------	-----------------	------------

RIEPILOGO CATEGORIE

CATEGORIA 2 - TRASFERIMENTI DA AMMINISTRAZIONI PUBBLICHE PER OPERAZIONI CONTO TERZI		0,00	500.000,00	500.000,00	500.000,00	500.000,00	500.000,00	500.000,00
CATEGORIA 3 - TRASFERIMENTI DA ALTRI SETTORI PER OPERAZIONI CONTO TERZI		249,61	590.000,00	590.000,00	590.000,00	590.000,00	590.000,00	590.009,61
CATEGORIA 4 - DEPOSITI DI/PRESSO TERZI		35.010,20	79.900,00	79.900,00	79.900,00	79.900,00	79.900,00	114.910,20
CATEGORIA 99 - ALTRE ENTRATE PER CONTO TERZI		2.149,12	30.000,00	30.000,00	30.000,00	30.000,00	30.000,00	30.000,00
TIPOLOGIA 200 - ENTRATE PER CONTO TERZI		37.408,93	1.199.900,00	1.199.900,00	1.199.900,00	1.199.900,00	1.199.900,00	1.234.919,81

RIEPILOGO TIPOLOGIE

TIPOLOGIA 100 - ENTRATE PER PARTITE DI GIRO	17.876,49	1.133.500,00	1.133.500,00	1.133.500,00	1.133.500,00	1.133.500,00	1.136.421,48
TIPOLOGIA 200 - ENTRATE PER CONTO TERZI	37.408,93	1.199.900,00	1.199.900,00	1.199.900,00	1.199.900,00	1.199.900,00	1.234.919,81

TOTALE TITOLO

TITOLO 9 - ENTRATE PER CONTO TERZI E PARTITE DI GIRO	55.285,42	2.333.400,00	2.333.400,00	2.333.400,00	2.333.400,00	2.333.400,00	2.371.341,29
---	------------------	---------------------	---------------------	---------------------	---------------------	---------------------	---------------------

AVANZO DI AMMINISTRAZIONE

Codice	Piano dei conti	Capitolo	Residui presunti 2022	Assestato 2022	Previsione 2023	Previsione 2024	Previsione 2025	Cassa 2023
E1000000	E.10.01.00.00.000	2	AVANZO	1.471.732,35	0,00	0,00	0,00	0,00
TOTALE TITOLO								
AVANZO DI AMMINISTRAZIONE			0,00	1.471.732,35	0,00	0,00	0,00	0,00

FONDO PLURIENNALE VINCOLATO

Codice	Piano dei conti	Capitolo	Residui presunti 2022	Assestato 2022	Previsione 2023	Previsione 2024	Previsione 2025	Cassa 2023
E1100000	E.11.01.00.00.000	3	0,00	170.080,22	0,00	0,00	0,00	0,00
E1100000	E.11.02.00.00.000	4	0,00	3.098.682,08	0,00	0,00	0,00	0,00

TOTALE TITOLO

FONDO PLURIENNALE VINCOLATO	0,00	3.268.762,30	0,00	0,00	0,00	0,00	0,00	0,00
-----------------------------	------	--------------	------	------	------	------	------	------

RIEPILOGO TITOLI

FONDO DI CASSA	0,00	0,00	0,00	0,00	0,00	0,00	0,00	6.362.997,11
TITOLO 1 - ENTRATE CORRENTI DI NATURA TRIBUTARIA, CONTRIBUTIVA E PEREQUATIVA	1.054.890,49	4.436.627,00	4.397.456,00	4.407.268,00	4.358.691,00	4.358.691,00	4.358.691,00	4.798.415,90
TITOLO 2 - TRASFERIMENTI CORRENTI	148.862,78	837.245,78	1.000.639,00	598.858,00	604.433,00	604.433,00	604.433,00	1.092.999,56
TITOLO 3 - ENTRATE EXTRA TRIBUTARIE	342.765,03	1.453.860,00	1.297.198,00	1.292.083,00	1.293.083,00	1.293.083,00	1.293.083,00	1.408.579,71
TITOLO 4 - ENTRATE IN CONTO CAPITALE	4.864.517,58	14.048.148,47	9.058.154,82	4.360.900,00	2.254.100,00	2.254.100,00	2.254.100,00	10.309.889,11
TITOLO 5 - ENTRATE DA RIDUZIONE DI ATTIVITÀ FINANZIARIE	0,00	0,00	100.000,00	50.000,00	0,00	0,00	0,00	100.000,00
TITOLO 6 - ACCENSIONE PRESTITI	1.805.431,12	1.800.000,00	100.000,00	50.000,00	0,00	0,00	0,00	1.905.431,12
TITOLO 7 - ANTICIPAZIONI DA ISTITUTO TESORIERE/CASSIERE	0,00	500.000,00	500.000,00	500.000,00	500.000,00	500.000,00	500.000,00	500.000,00
TITOLO 9 - ENTRATE PER CONTO TERZI E PARTITE DI GIRO	55.285,42	2.333.400,00	2.333.400,00	2.333.400,00	2.333.400,00	2.333.400,00	2.333.400,00	2.371.341,29
AVANZO DI AMMINISTRAZIONE	0,00	1.471.732,35	0,00	0,00	0,00	0,00	0,00	0,00
FONDO PLURIENNALE VINCOLATO	0,00	3.268.762,30	0,00	0,00	0,00	0,00	0,00	0,00
TOTALE GENERALE ENTRATE	8.271.752,42	30.149.775,90	18.786.847,82	13.592.509,00	11.343.707,00	11.343.707,00	11.343.707,00	28.849.653,80

Bilancio di previsione

2023 - 2025

USCITE

ENTRATE

	Residui presunti 2022	Assestato 2022	Previsione 2023	Previsione 2024	Previsione 2025	Cassa 2023
FONDO DI CASSA	0,00	0,00	0,00	0,00	0,00	6.362.997,11
TITOLO 1 - ENTRATE CORRENTI DI NATURA TRIBUTARIA, CONTRIBUTIVA E PEREQUATIVA	1.054.890,49	4.436.627,00	4.397.456,00	4.407.268,00	4.358.691,00	4.798.415,90
TITOLO 2 - TRASFERIMENTI CORRENTI	148.862,78	837.245,78	1.000.639,00	598.858,00	604.433,00	1.092.999,56
TITOLO 3 - ENTRATE EXTRATRIBUTARIE	342.765,03	1.453.860,00	1.297.198,00	1.292.083,00	1.293.083,00	1.408.579,71
TITOLO 4 - ENTRATE IN CONTO CAPITALE	4.864.517,58	14.048.148,47	9.058.154,82	4.360.900,00	2.254.100,00	10.309.889,11
TITOLO 5 - ENTRATE DA RIDUZIONE DI ATTIVITÀ FINANZIARIE	0,00	0,00	100.000,00	50.000,00	0,00	100.000,00
TITOLO 6 - ACCENSIONE PRESTITI	1.805.431,12	1.800.000,00	100.000,00	50.000,00	0,00	1.905.431,12
TITOLO 7 - ANTICIPAZIONI DA ISTITUTO TESORIERE/CASSIERE	0,00	500.000,00	500.000,00	500.000,00	500.000,00	500.000,00
TITOLO 9 - ENTRATE PER CONTO TERZI E PARTITE DI GIRO	55.285,42	2.333.400,00	2.333.400,00	2.333.400,00	2.333.400,00	2.371.341,29
AVANZO DI AMMINISTRAZIONE	0,00	1.471.732,35	0,00	0,00	0,00	0,00
FONDO PLURIENNALE VINCOLATO	0,00	3.268.762,30	0,00	0,00	0,00	0,00
TOTALE GENERALE ENTRATE	8.271.752,42	30.149.775,90	18.786.847,82	13.592.509,00	11.343.707,00	28.849.653,80

SPESE

	Residui presunti 2022	Assestato 2022	Previsione 2023	Previsione 2024	Previsione 2025	Cassa 2023
TITOLO 1 - SPESE CORRENTI	1.875.665,42	6.556.657,83	6.080.893,00	5.655.209,00	5.678.807,00	7.390.001,12
TITOLO 2 - SPESE IN CONTO CAPITALE	9.301.020,42	20.140.692,42	9.085.554,82	4.360.900,00	2.204.100,00	14.322.310,90
TITOLO 3 - SPESE PER INCREMENTO ATTIVITÀ FINANZIARIE	0,00	0,00	100.000,00	50.000,00	0,00	100.000,00
TITOLO 4 - RIMBORSO PRESTITI	0,00	619.025,65	687.000,00	693.000,00	627.400,00	664.400,00
TITOLO 5 - CHIUSURA ANTICIPAZIONI RICEVUTE DA ISTITUTO TESORIERE/CASSIERE	0,00	500.000,00	500.000,00	500.000,00	500.000,00	500.000,00
TITOLO 7 - USCITE PER CONTO TERZI E PARTITE DI GIRO	122.580,63	2.333.400,00	2.333.400,00	2.333.400,00	2.333.400,00	2.430.980,63
TOTALE GENERALE SPESE	11.299.266,47	30.149.775,90	18.786.847,82	13.592.509,00	11.343.707,00	25.407.692,65

TITOLO 1 - SPESE CORRENTI

MISSIONE 1 - SERVIZI ISTITUZIONALI, GENERALI E DI GESTIONE

PROGRAMMA 1 - ORGANI ISTITUZIONALI

Codice	Piano dei conti	Capitolo	Residui presunti 2022	Assestato 2022	Previsione 2023	Previsione 2024	Previsione 2025	Cassa 2023
U0101102	U.1.02.01.01.000	170	IRAP AMMINISTRATORI E CONSIGLIERI	76,50	7.291,00	8.000,00	8.000,00	7.076,50
MACROAGGREGATO 2 - IMPOSTE E TASSE A CARICO DELL'ENTE								
			76,50	7.291,00	7.000,00	8.000,00	8.000,00	7.076,50
U0101103	U.1.03.01.02.000	120.1	SPESE DI RAPPRESENTANZA	0,00	250,00	250,00	250,00	250,00
U0101103	U.1.03.01.02.000	120.2	SPESE PER LE ADUNANZE	11,48	100,00	100,00	100,00	111,48
U0101103	U.1.03.01.02.000	120.4	SPESE FESTE NAZIONALI	0,00	1.000,00	1.000,00	1.000,00	1.000,00
U0101103	U.1.03.01.02.000	121	GESTIONE ORGANI ISTITUZIONALI	0,00	200,00	200,00	200,00	200,00
U0101103	U.1.03.02.01.000	130.6	INDENNITA' PER AMMINISTRATORI E CONSIGLIERI COMUNALI	900,00	71.260,00	80.350,00	92.904,00	81.250,00
U0101103	U.1.03.02.01.000	130.7	ALTRE SPESE PER AMMINISTRATORI E CONSIGLIERI COMUNALI	11.140,11	20.000,00	15.000,00	15.000,00	16.932,36
U0101103	U.1.03.02.02.000	131.1	SPESE DI RAPPRESENTANZA	0,00	400,00	400,00	400,00	400,00
U0101103	U.1.03.02.01.000	132	COMPENSO COLLEGIO REVISORI	9.508,48	9.560,00	9.600,00	10.000,00	19.108,48
U0101103	U.1.03.02.02.999	133	GEMELLAGGIO	1.092,60	6.500,00	3.000,00	5.000,00	1.592,60
MACROAGGREGATO 3 - ACQUISTO DI BENI E SERVIZI								
			22.652,67	109.270,00	109.900,00	122.454,00	124.854,00	120.844,92
U0101104	U.1.04.01.01.000	134	RESTITUZIONE CONTRIBUTO STATALE PER CONCORSO MAGGIOR ONERE INCREMENTO INDENNITA' AMMINISTRATORI COMUNALI L. 234/21	0,00	19.800,00	9.040,00	13.140,00	9.040,00
U0101104	U.1.04.01.01.000	154	CONTRIBUTI ASSOCIATIVI E FONDI CALAMITA' VARI	55,00	7.000,00	7.000,00	7.000,00	7.055,00
MACROAGGREGATO 4 - TRASFERIMENTI CORRENTI								
			55,00	26.800,00	16.040,00	20.140,00	20.140,00	16.095,00
PROGRAMMA 1 - ORGANI ISTITUZIONALI								
			22.784,17	143.361,00	132.940,00	150.594,00	152.994,00	144.016,42

TITOLO 1 - SPESE CORRENTI

MISSIONE 1 - SERVIZI ISTITUZIONALI, GENERALI E DI GESTIONE

PROGRAMMA 2 - SEGRETERIA GENERALE

Codice	Piano dei conti	Capitolo	Residui presunti 2022	Assestato 2022	Previsione 2023	Previsione 2024	Previsione 2025	Cassa 2023
U0102101	U.1.01.01.01.000	210.1	2.200,00	112.090,00	114.500,00	113.200,00	113.200,00	116.700,00
U0102101	U.1.01.02.01.000	210.2	721,75	31.140,00	31.000,00	30.635,00	30.635,00	31.721,75
MACROAGGREGATO 1 - REDDITI DA LAVORO DIPENDENTE			2.921,75	143.230,00	145.500,00	143.835,00	143.835,00	148.421,75
U0102102	U.1.02.01.01.000	270	200,00	9.700,00	10.300,00	10.190,00	10.190,00	10.500,00
MACROAGGREGATO 2 - IMPOSTE E TASSE A CARICO DELL'ENTE			200,00	9.700,00	10.300,00	10.190,00	10.190,00	10.500,00
U0102103	U.1.03.02.16.000	233	6.222,56	5.422,56	0,00	0,00	0,00	6.222,56
U0102103	U.1.03.02.16.000	235	13.450,00	24.100,00	10.000,00	10.000,00	12.000,00	23.450,00
MACROAGGREGATO 3 - ACQUISTO DI BENI E SERVIZI			19.672,56	29.522,56	10.000,00	10.000,00	12.000,00	29.672,56
U0102104	U.1.04.01.02.000	253	3.184,87	40.000,00	40.000,00	40.000,00	40.000,00	43.184,87
MACROAGGREGATO 4 - TRASFERIMENTI CORRENTI			3.184,87	40.000,00	40.000,00	40.000,00	40.000,00	43.184,87
PROGRAMMA 2 - SEGRETERIA GENERALE			25.979,18	222.452,56	205.800,00	204.025,00	206.025,00	231.779,18

TITOLO 1 - SPESE CORRENTI

MISSIONE 1 - SERVIZI ISTITUZIONALI, GENERALI E DI GESTIONE

PROGRAMMA 3 - GESTIONE ECONOMICA, FINANZIARIA, PROGRAMMAZIONE E PROVVEDITORATO

Codice	Piano dei conti	Capitolo	Residui presunti 2022	Assestato 2022	Previsione 2023	Previsione 2024	Previsione 2025	Cassa 2023
U0103101	U.1.01.01.01.000	310.1	1.800,00	73.350,00	82.000,00	80.950,00	80.950,00	83.800,00
U0103101	U.1.01.02.01.000	310.2	527,16	19.620,00	22.000,00	21.705,00	21.705,00	22.527,16
MACROAGGREGATO 1 - REDDITI DA LAVORO DIPENDENTE			2.327,16	92.970,00	104.000,00	102.655,00	102.655,00	106.327,16
U0103102	U.1.02.01.01.000	370	140,00	6.545,00	7.300,00	7.210,00	7.210,00	7.440,00
MACROAGGREGATO 2 - IMPOSTE E TASSE A CARICO DELL'ENTE			140,00	6.545,00	7.300,00	7.210,00	7.210,00	7.440,00
U0103103	U.1.03.02.11.000	330.3	11.173,38	26.500,00	20.000,00	20.000,00	20.000,00	30.605,86
MACROAGGREGATO 3 - ACQUISTO DI BENI E SERVIZI			11.173,38	26.500,00	20.000,00	20.000,00	20.000,00	30.605,86
U0103104	U.1.04.01.02.000	352	5.060,59	100,00	0,00	0,00	0,00	5.060,59
U0103104	U.1.04.01.02.000	353	6.391,31	5.496,76	0,00	0,00	0,00	6.391,31
MACROAGGREGATO 4 - TRASFERIMENTI CORRENTI			11.451,90	5.596,76	0,00	0,00	0,00	11.451,90
PROGRAMMA 3 - GESTIONE ECONOMICA, FINANZIARIA, PROGRAMMAZIONE E PROVVEDITORATO			25.092,44	131.611,76	131.300,00	129.865,00	129.865,00	155.824,92

TITOLO 1 - SPESE CORRENTI

MISSIONE 1 - SERVIZI ISTITUZIONALI, GENERALI E DI GESTIONE

PROGRAMMA 4 - GESTIONE DELLE ENTRATE TRIBUTARIE E SERVIZI FISCALI

Codice	Piano dei conti	Capitolo	Residui presunti 2022	Assestato 2022	Previsione 2023	Previsione 2024	Previsione 2025	Cassa 2023
U0104101	U.1.01.01.01.000	410.1	0,00	26.050,00	25.000,00	24.640,00	24.640,00	25.000,00
U0104101	U.1.01.02.01.000	410.2	0,00	7.450,00	7.000,00	6.900,00	6.900,00	7.000,00
MACROAGGREGATO 1 - REDDITI DA LAVORO DIPENDENTE			0,00	33.500,00	32.000,00	31.540,00	31.540,00	32.000,00
U0104102	U.1.02.01.01.000	470	0,00	2.240,00	2.200,00	2.170,00	2.170,00	2.200,00
MACROAGGREGATO 2 - IMPOSTE E TASSE A CARICO DELL'ENTE			0,00	2.240,00	2.200,00	2.170,00	2.170,00	2.200,00
U0104103	U.1.03.02.03.999	430.1	115.352,48	73.000,00	73.000,00	73.000,00	73.000,00	177.518,88
U0104103	U.1.03.02.11.000	431.3	12.962,50	23.000,00	18.000,00	15.000,00	15.000,00	30.962,50
MACROAGGREGATO 3 - ACQUISTO DI BENI E SERVIZI			128.314,98	96.000,00	91.000,00	88.000,00	88.000,00	208.481,38
U0104109	U.1.09.02.01.000	451	164,00	10.000,00	3.000,00	3.000,00	3.000,00	3.000,00
MACROAGGREGATO 9 - RIMBORSI E POSTE CORRETTIVE DELLE ENTRATE			164,00	10.000,00	3.000,00	3.000,00	3.000,00	3.000,00
PROGRAMMA 4 - GESTIONE DELLE ENTRATE TRIBUTARIE E SERVIZI FISCALI			128.478,98	141.740,00	128.200,00	124.710,00	124.710,00	245.681,38

TITOLO 1 - SPESE CORRENTI

MISSIONE 1 - SERVIZI ISTITUZIONALI, GENERALI E DI GESTIONE

PROGRAMMA 5 - GESTIONE DEI BENI DEMANIALI E PATRIMONIALI

Codice	Piano dei conti	Capitolo	Residui presunti 2022	Assestato 2022	Previsione 2023	Previsione 2024	Previsione 2025	Cassa 2023
U0105101	U.1.01.01.01.000	510.1	0,00	89.980,00	90.500,00	89.150,00	89.150,00	90.500,00
STIPENDI ED ALTRI ASSEGNI FISSI SERVIZIO PATRIMONIO								
U0105101	U.1.01.02.01.000	510.2	0,00	26.396,00	26.500,00	26.120,00	26.120,00	26.500,00
ONERI PREVIDENZIALI, ASSISTENZIALI E ASSICURATIVI A CARICO DELL'ENTE								
MACROAGGREGATO 1 - REDDITI DA LAVORO DIPENDENTE			0,00	116.376,00	117.000,00	115.270,00	115.270,00	117.000,00
U0105102	U.1.02.01.01.000	570	0,00	7.710,00	7.900,00	7.785,00	7.785,00	7.900,00
U0105102	U.1.02.01.06.000	571	1.722,94	20.500,00	21.000,00	21.000,00	23.000,00	22.722,94
U0105102	U.1.02.01.02.001	571.1	2.977,75	5.700,00	2.000,00	2.000,00	2.000,00	4.977,75
U0105102	U.1.02.01.99.999	571.2	0,00	500,00	500,00	500,00	500,00	500,00
ALTRE TASSE E IMPOSTE PATRIMONIO ENTE								
MACROAGGREGATO 2 - IMPOSTE E TASSE A CARICO DELL'ENTE			4.700,69	34.410,00	31.400,00	31.285,00	33.285,00	36.100,69
U0105103	U.1.03.01.02.000	521.1	882,60	5.900,00	5.000,00	5.000,00	7.000,00	5.449,60
ACQUISTO BENI PER MANUTENZIONE ORDINARIA IMMOBILI COMUNALI								
U0105103	U.1.03.01.02.000	522	46,75	0,00	0,00	0,00	0,00	46,75
ACQUISTO MATERIALE PER SANIFICAZIONE EMERGENZA COVID-19								
U0105103	U.1.03.02.05.000	530	109.421,07	181.700,00	151.000,00	151.000,00	151.000,00	241.893,22
U0105103	U.1.03.02.05.000	531	4.550,12	7.000,00	7.000,00	7.000,00	7.000,00	11.550,12
U0105103	U.1.03.02.09.000	533.1	22.836,96	72.372,95	45.000,00	45.000,00	49.000,00	56.661,36
U0105103	U.1.03.02.13.000	533.5	13.681,54	49.000,00	50.000,00	50.000,00	55.000,00	63.681,54
U0105103	U.1.03.02.17.000	533.7	585,60	1.500,00	1.500,00	1.500,00	1.500,00	2.085,60
SPESE RISCOSSIONE ENTRATE PATRIMONIALI IMPIANTI FOTOVOLTAICI								
U0105103	U.1.03.02.09.000	533.9	960,38	8.100,00	8.000,00	8.000,00	11.000,00	8.960,38
U0105103	U.1.03.02.13.002	534	1.380,00	1.380,00	0,00	0,00	0,00	0,00
SERVIZI SANIFICAZIONE IMMOBILI COMUNALI - EMERGENZA COVID-19								
U0105103	U.1.03.02.07.000	540	9.989,11	35.000,00	35.000,00	35.000,00	35.000,00	44.989,11
U0105103	U.1.03.02.99.000	560	0,00	10.000,00	1.800,00	1.800,00	1.800,00	1.800,00
CANONI DEMANIALI CENSI E LIVELLI COMPLETAMENTO INVENTARIO								
MACROAGGREGATO 3 - ACQUISTO DI BENI E SERVIZI			164.334,13	371.952,95	304.300,00	304.300,00	318.300,00	437.117,68
U0105104	U.1.04.01.02.000	550	0,00	74.600,00	74.600,00	74.600,00	74.600,00	74.600,00
U0105104	U.1.04.03.99.000	551	4.135,18	5.000,00	5.500,00	5.500,00	5.500,00	9.635,18
TRASFERIMENTO A INSTALLATORE/GESTORE FOTOVOLTAICI								
MACROAGGREGATO 4 - TRASFERIMENTI CORRENTI			4.135,18	79.600,00	80.100,00	80.100,00	80.100,00	84.235,18
PROGRAMMA 5 - GESTIONE DEI BENI DEMANIALI E PATRIMONIALI			173.170,00	602.338,95	532.800,00	530.955,00	546.955,00	674.453,55

TITOLO 1 - SPESE CORRENTI

MISSIONE 1 - SERVIZI ISTITUZIONALI, GENERALI E DI GESTIONE

PROGRAMMA 6 - UFFICIO TECNICO

Codice	Piano dei conti	Capitolo	Residui presunti 2022	Assestato 2022	Previsione 2023	Previsione 2024	Previsione 2025	Cassa 2023
U0106101	U.1.01.01.01.000	610.1	1.600,00	169.510,00	169.000,00	166.700,00	166.700,00	170.600,00
U0106101	U.1.01.02.01.000	610.2	888,79	48.190,00	47.000,00	46.350,00	46.350,00	47.888,79
MACROAGGREGATO 1 - REDDITI DA LAVORO DIPENDENTE			2.488,79	217.700,00	216.000,00	213.050,00	213.050,00	218.488,79
U0106102	U.1.02.01.01.000	670	140,00	14.900,00	15.000,00	14.800,00	14.800,00	15.140,00
MACROAGGREGATO 2 - IMPOSTE E TASSE A CARICO DELL'ENTE			140,00	14.900,00	15.000,00	14.800,00	14.800,00	15.140,00
U0106103	U.1.03.02.11.000	631	1.164,00	1.164,00	0,00	0,00	0,00	1.164,00
U0106103	U.1.03.02.11.000	631.1	2.692,80	2.692,80	0,00	0,00	0,00	2.692,80
U0106103	U.1.03.02.11.000	633.4	61.155,86	93.505,38	32.000,00	32.000,00	32.000,00	71.669,62
U0106103	U.1.03.02.11.000	633.5	36.834,12	39.846,40	5.000,00	5.000,00	5.000,00	41.834,12
U0106103	U.1.03.02.11.000	635	46.812,55	47.652,78	0,00	0,00	0,00	46.812,55
MACROAGGREGATO 3 - ACQUISTO DI BENI E SERVIZI			148.659,33	184.861,36	37.000,00	37.000,00	37.000,00	164.173,09
U0106104	U.1.04.01.02.000	650	5.000,00	10.000,00	10.000,00	10.000,00	10.000,00	15.000,00
U0106104	U.1.04.01.02.000	653	3.500,00	0,00	0,00	0,00	0,00	3.500,00
MACROAGGREGATO 4 - TRASFERIMENTI CORRENTI			8.500,00	10.000,00	10.000,00	10.000,00	10.000,00	18.500,00
U0106110	U.1.10.05.02.000	682	0,00	0,00	0,00	0,00	0,00	0,00
MACROAGGREGATO 10 - ALTRE SPESE CORRENTI			0,00	0,00	0,00	0,00	0,00	0,00
PROGRAMMA 6 - UFFICIO TECNICO			159.788,12	427.461,36	278.000,00	274.850,00	274.850,00	416.301,88

TITOLO 1 - SPESE CORRENTI

MISSIONE 1 - SERVIZI ISTITUZIONALI, GENERALI E DI GESTIONE

PROGRAMMA 7 - ELEZIONI E CONSULTAZIONI POPOLARI - ANAGRAFE E STATO CIVILE

Codice	Piano dei conti	Capitolo	Residui presunti 2022	Assestato 2022	Previsione 2023	Previsione 2024	Previsione 2025	Cassa 2023
U0107101	U.1.01.01.01.000	710.1	0,00	55.150,00	54.000,00	53.200,00	53.200,00	54.000,00
U0107101	U.1.01.02.01.000	710.2	0,00	15.500,00	15.000,00	14.775,00	14.775,00	15.000,00
MACROAGGREGATO 1 - REDDITI DA LAVORO DIPENDENTE			0,00	70.650,00	69.000,00	67.975,00	67.975,00	69.000,00
U0107102	U.1.02.01.01.000	770	0,00	4.820,00	4.700,00	4.630,00	4.630,00	4.700,00
MACROAGGREGATO 2 - IMPOSTE E TASSE A CARICO DELL'ENTE			0,00	4.820,00	4.700,00	4.630,00	4.630,00	4.700,00
U0107103	U.1.03.02.99.000	781	30,20	30.000,00	15.000,00	15.000,00	15.000,00	15.030,20
MACROAGGREGATO 3 - ACQUISTO DI BENI E SERVIZI			30,20	30.000,00	15.000,00	15.000,00	15.000,00	15.030,20
U0107104	U.1.04.01.02.000	750	2.410,86	2.500,00	2.500,00	2.500,00	2.500,00	4.910,86
MACROAGGREGATO 4 - TRASFERIMENTI CORRENTI			2.410,86	2.500,00	2.500,00	2.500,00	2.500,00	4.910,86
PROGRAMMA 7 - ELEZIONI E CONSULTAZIONI POPOLARI - ANAGRAFE E STATO CIVILE			2.441,06	107.970,00	91.200,00	90.105,00	90.105,00	93.641,06

TITOLO 1 - SPESE CORRENTI

MISSIONE 1 - SERVIZI ISTITUZIONALI, GENERALI E DI GESTIONE

PROGRAMMA 8 - STATISTICA E SISTEMI INFORMATIVI

Codice	Piano dei conti	Capitolo	Residui presunti 2022	Assestato 2022	Previsione 2023	Previsione 2024	Previsione 2025	Cassa 2023
U0108103	U.1.03.02.99.000	730.2	450,00	4.000,00	4.000,00	4.000,00	4.000,00	4.450,00
MACROAGGREGATO 3 - ACQUISTO DI BENI E SERVIZI			450,00	4.000,00	4.000,00	4.000,00	4.000,00	4.450,00
PROGRAMMA 8 - STATISTICA E SISTEMI INFORMATIVI			450,00	4.000,00	4.000,00	4.000,00	4.000,00	4.450,00

TITOLO 1 - SPESE CORRENTI

MISSIONE 1 - SERVIZI ISTITUZIONALI, GENERALI E DI GESTIONE

PROGRAMMA 10 - RISORSE UMANE

Codice	Piano dei conti	Capitolo	Residui presunti 2022	Assestato 2022	Previsione 2023	Previsione 2024	Previsione 2025	Cassa 2023
U0110101	U.1.01.02.02.000	810	0,00	0,00	600,00	0,00	0,00	600,00
U0110101	U.1.01.01.01.004	815.1	0,00	0,00	4.100,00	4.100,00	4.100,00	4.100,00
U0110101	U.1.01.02.01.001	815.2	0,00	0,00	1.170,00	1.170,00	1.170,00	1.170,00
U0110101	U.1.01.01.01.003	815.3	2.000,00	12.000,00	6.000,00	6.000,00	6.000,00	8.000,00
U0110101	U.1.01.01.01.003	815.4	6.132,43	10.819,69	7.260,00	7.260,00	7.260,00	13.392,43
U0110101	U.1.01.01.01.004	815.5	86.359,95	151.833,69	97.750,00	89.800,00	89.800,00	99.304,08
U0110101	U.1.01.02.01.001	815.6	1.459,51	2.697,19	1.850,00	1.850,00	1.850,00	3.309,51
U0110101	U.1.01.02.01.001	815.7	24.192,71	41.777,38	24.950,00	24.475,00	24.475,00	27.946,28
U0110101	U.1.01.02.01.001	815.8	596,74	3.200,00	1.600,00	1.600,00	1.600,00	2.196,74
				DELL'ENTE SU F.DO LAVORO STRAORDINARIO ELETTORALE DIPENDENTI				
				DELL'ENTE SU F.DO PRODUTTIVITA'				
				DELL'ENTE SU LAVORO STRAORDINARIO ELETTORALE DIPENDENTI				
MACROAGGREGATO 1 - REDDITI DA LAVORO DIPENDENTE				120.741,34	222.327,95	145.280,00	136.255,00	160.019,04
U0110102	U.1.02.01.01.000	870	8.686,87	13.820,23	8.930,00	8.360,00	8.360,00	9.519,37
U0110102	U.1.02.01.01.000	870.1	573,46	1.028,73	620,00	620,00	620,00	1.193,46
U0110102	U.1.02.01.01.000	870.2	170,00	1.100,00	550,00	550,00	550,00	720,00
U0110102	U.1.02.01.01.000	870.3	0,00	0,00	350,00	350,00	350,00	350,00
				IRAP PER QUOTA 0,55% CCNL 2019/21 PER PROGRESSIONI VERTICALI				
MACROAGGREGATO 2 - IMPOSTE E TASSE A CARICO DELL'ENTE				9.430,33	15.948,96	10.450,00	9.880,00	11.782,83
U0110103	U.1.03.02.12.004	816	333,10	6.000,00	5.000,00	5.000,00	5.000,00	5.333,10
U0110103	U.1.03.02.04.000	831.5	267,00	3.000,00	2.000,00	2.000,00	2.000,00	2.267,00
U0110103	U.1.03.02.14.000	833	12.107,93	21.000,00	21.000,00	21.000,00	21.000,00	33.073,93
U0110103	U.1.03.02.11.000	834	6.635,55	12.400,00	9.000,00	6.000,00	10.000,00	15.635,55
U0110103	U.1.03.02.02.000	839	100,00	500,00	500,00	500,00	500,00	600,00
MACROAGGREGATO 3 - ACQUISTO DI BENI E SERVIZI				19.443,58	42.900,00	37.500,00	34.500,00	56.909,58
U0110104	U.1.04.04.01.001	817	5.734,00	2.100,00	6.100,00	6.100,00	6.100,00	11.834,00
MACROAGGREGATO 4 - TRASFERIMENTI CORRENTI				5.734,00	2.100,00	6.100,00	6.100,00	11.834,00

TITOLO 1 - SPESE CORRENTI								
MISSIONE 1 - SERVIZI ISTITUZIONALI, GENERALI E DI GESTIONE								
PROGRAMMA 10 - RISORSE UMANE								
Codice	Piano dei conti	Capitolo	Residui presunti 2022	Assestato 2022	Previsione 2023	Previsione 2024	Previsione 2025	Cassa 2023
PROGRAMMA 10 - RISORSE UMANE			155.349,25	283.276,91	199.330,00	186.735,00	190.735,00	240.545,45

TITOLO 1 - SPESE CORRENTI

MISSIONE 1 - SERVIZI ISTITUZIONALI, GENERALI E DI GESTIONE

PROGRAMMA 11 - ALTRI SERVIZI GENERALI

Codice	Piano dei conti	Capitolo	Residui presunti 2022	Assestato 2022	Previsione 2023	Previsione 2024	Previsione 2025	Cassa 2023
U0111102	U.1.02.01.09.000	871	BOLLI AUTOMEZZI	491,27	2.300,00	2.300,00	2.300,00	2.300,00
U0111102	U.1.02.01.01.000	873	IRAP PER ALTRI INCARICHI	712,74	1.000,00	1.000,00	1.000,00	1.595,86
MACROAGGREGATO 2 - IMPOSTE E TASSE A CARICO DELL'ENTE				1.204,01	3.300,00	3.300,00	3.300,00	3.895,86
U0111103	U.1.03.01.02.000	821.1	CANCELLERIA E MATERIALE DI CONSUMO	4.743,03	10.000,00	10.000,00	10.000,00	14.563,48
U0111103	U.1.03.01.02.000	821.2	VESTIARIO SERVIZIO PATRIMONIO OPERAI	0,14	1.500,00	1.500,00	1.500,00	1.500,14
U0111103	U.1.03.01.02.000	821.3	CARBURANTI	132,91	15.000,00	20.000,00	20.000,00	20.132,91
U0111103	U.1.03.02.07.000	831.1	SPESE PER L'INFORMATICA	15.487,84	60.000,00	65.000,00	75.000,00	69.888,04
U0111103	U.1.03.02.16.000	831.9	SPESE POSTALI E TELEGRAFICHE	3.007,26	18.000,00	17.000,00	17.000,00	20.007,26
U0111103	U.1.03.02.09.000	837.2	MANUTENZIONE AUTOMEZZI	12.889,79	32.400,00	23.000,00	25.000,00	32.809,79
U0111103	U.1.03.02.19.000	840	PNRR M1C1 AVVISO MISURA 1.4.4 ESTENSIONE DELL'UTILIZZO DELLE PIATTAFORME NAZIONALI DI IDENTITA' DIGITALE - SPID CIE	0,00	0,00	0,00	0,00	14.000,00
U0111103	U.1.03.02.19.000	841	PNRR M1C1 AVVISO MISURA 1.4.3 ADOZIONE APP IO COMUNI	0,00	0,00	10.290,00	0,00	10.290,00
U0111103	U.1.03.02.19.000	842	PNRR M1C1 AVVISO MISURA 1.2 ABILITAZIONE AL CLOUD PER LE PA LOCALI	0,00	0,00	102.572,00	0,00	102.572,00
U0111103	U.1.03.02.19.000	843	PNRR M1C1 AVVISO MISURA 1.4.1 ESPERIENZA DEL CITTADINO NEI SERVIZI PUBBLICI	0,00	0,00	155.234,00	0,00	155.234,00
U0111103	U.1.03.02.19.000	844	PNRR M1C1 AVVISO MISURA 1.4.3 ADOZIONE PIATTAFORMA PAGOPA	0,00	5.000,00	27.566,00	0,00	27.566,00
U0111103	U.1.03.02.19.000	845	PNRR M1C1 AVVISO MISURA 1.4.5 PIATTAFORMA NOTIFICHE DIGITALI	0,00	0,00	32.589,00	0,00	32.589,00
MACROAGGREGATO 3 - ACQUISTO DI BENI E SERVIZI				36.260,97	142.950,00	478.751,00	141.500,00	501.152,62
U0111104	U.1.04.01.02.000	851	INCARICHI PER GDPR - PRIVACY	0,00	3.300,00	4.900,00	4.900,00	4.900,00
MACROAGGREGATO 4 - TRASFERIMENTI CORRENTI				0,00	3.300,00	4.900,00	4.900,00	4.900,00
U0111110	U.1.10.04.01.000	831.12	SPESE PER PREMI ASSICURAZIONI	19.625,39	73.000,00	73.000,00	77.000,00	86.625,39
U0111110	U.1.10.03.01.000	879	IVA A DEBITO PER LE GESTIONI COMMERCIALI	9.196,58	105.500,00	100.000,00	105.000,00	109.196,58
U0111110	U.1.10.05.01.000	880	SPESE PER SANZIONI MULTIE	0,00	1.000,00	1.000,00	1.000,00	1.000,00
MACROAGGREGATO 10 - ALTRE SPESE CORRENTI				28.821,97	179.500,00	174.000,00	183.000,00	196.821,97
PROGRAMMA 11 - ALTRI SERVIZI GENERALI				66.286,95	328.750,00	660.951,00	339.700,00	706.770,45

TITOLO 1 - SPESE CORRENTI

MISSIONE 1 - SERVIZI ISTITUZIONALI, GENERALI E DI GESTIONE

PROGRAMMA 11 - ALTRI SERVIZI GENERALI

Codice	Piano dei conti	Capitolo	Residui presunti 2022	Assestato 2022	Previsione 2023	Previsione 2024	Previsione 2025	Cassa 2023
RIEPILOGO PROGRAMMI PER MISSIONE								
		PROGRAMMA 1 - ORGANI ISTITUZIONALI	22.784,17	143.361,00	132.940,00	150.594,00	152.994,00	144.016,42
		PROGRAMMA 2 - SEGRETERIA GENERALE	25.979,18	222.452,56	205.800,00	204.025,00	206.025,00	231.779,18
		PROGRAMMA 3 - GESTIONE ECONOMICA, FINANZIARIA, PROGRAMMAZIONE E PROVVEDITORATO	25.092,44	131.611,76	131.300,00	129.865,00	129.865,00	155.824,92
		PROGRAMMA 4 - GESTIONE DELLE ENTRATE TRIBUTARIE E SERVIZI FISCALI	128.478,98	141.740,00	128.200,00	124.710,00	124.710,00	245.681,38
		PROGRAMMA 5 - GESTIONE DEI BENI DEMANIALI E PATRIMONIALI	173.170,00	602.338,95	532.800,00	530.955,00	546.955,00	674.453,55
		PROGRAMMA 6 - UFFICIO TECNICO	159.788,12	427.461,36	278.000,00	274.850,00	274.850,00	416.301,88
		PROGRAMMA 7 - ELEZIONI E CONSULTAZIONI POPOLARI - ANAGRAFE E STATO CIVILE	2.441,06	107.970,00	91.200,00	90.105,00	90.105,00	93.641,06
		PROGRAMMA 8 - STATISTICA E SISTEMI INFORMATIVI	450,00	4.000,00	4.000,00	4.000,00	4.000,00	4.450,00
		PROGRAMMA 10 - RISORSE UMANE	155.349,25	283.276,91	199.330,00	186.735,00	190.735,00	240.545,45
		PROGRAMMA 11 - ALTRI SERVIZI GENERALI	66.286,95	328.750,00	660.951,00	325.700,00	339.700,00	706.770,45
MISSIONE 1 - SERVIZI ISTITUZIONALI, GENERALI E DI GESTIONE			759.820,15	2.392.962,54	2.364.521,00	2.021.539,00	2.059.939,00	2.913.464,29

TITOLO 1 - SPESE CORRENTI

MISSIONE 3 - ORDINE PUBBLICO E SICUREZZA

PROGRAMMA 1 - POLIZIA LOCALE E AMMINISTRATIVA

Codice	Piano dei conti	Capitolo	Residui presunti 2022	Assestato 2022	Previsione 2023	Previsione 2024	Previsione 2025	Cassa 2023
U0301101	U.1.01.01.01.000	910.1	5.606,12	126.000,00	136.000,00	134.100,00	134.100,00	141.606,12
STIPENDI ED ALTRI ASSEGNI FISSI SERVIZIO POLIZIA LOCALE								
U0301101	U.1.01.02.01.000	910.2	1.348,36	36.660,00	38.000,00	37.460,00	37.460,00	39.348,36
ONERI PREVIDENZIALI, ASSISTENZIALI E ASSICURATIVI A CARICO DELL'ENTE								
MACROAGGREGATO 1 - REDDITI DA LAVORO DIPENDENTE			6.954,48	162.660,00	174.000,00	171.560,00	171.560,00	180.954,48
U0301102	U.1.02.01.01.000	970	451,87	11.025,00	12.500,00	12.335,00	12.335,00	12.951,87
IRAP SERVIZIO POLIZIA LOCALE								
MACROAGGREGATO 2 - IMPOSTE E TASSE A CARICO DELL'ENTE			451,87	11.025,00	12.500,00	12.335,00	12.335,00	12.951,87
U0301103	U.1.03.01.02.000	924	0,00	500,00	500,00	500,00	500,00	500,00
MANUTENZIONE E GESTIONE POLIZIA MUNICIPALE (BENI)								
U0301103	U.1.03.02.11.000	930.3	10.225,55	11.000,00	12.000,00	12.000,00	12.000,00	17.879,91
INCARICHI ED ALTRE SPESE UFF. POLIZIA MUNICIPALE								
MACROAGGREGATO 3 - ACQUISTO DI BENI E SERVIZI			10.225,55	11.500,00	12.500,00	12.500,00	12.500,00	18.379,91
U0301104	U.1.04.01.01.000	931	0,00	0,00	0,00	0,00	0,00	0,00
RIMBORSO ALLO STATO 50% SANZIONI D.LGS. N. 152/06								
U0301104	U.1.04.01.02.000	953	32.000,00	24.320,00	25.000,00	25.000,00	25.000,00	57.000,00
TRASFERIMENTO COMUNE DI COSTA VOLPINO PER POLIZIA LOCALE								
U0301104	U.1.04.01.02.000	956	4.780,20	9.200,00	9.200,00	9.200,00	9.200,00	13.980,20
TRASFERIMENTO C.M. SERVIZI ASSOCIATI								
MACROAGGREGATO 4 - TRASFERIMENTI CORRENTI			36.780,20	33.520,00	34.200,00	34.200,00	34.200,00	70.980,20
PROGRAMMA 1 - POLIZIA LOCALE E AMMINISTRATIVA			54.412,10	218.705,00	233.200,00	230.595,00	230.595,00	283.266,46

RIEPILOGO PROGRAMMI PER MISSIONE

PROGRAMMA 1 - POLIZIA LOCALE E AMMINISTRATIVA			54.412,10	218.705,00	233.200,00	230.595,00	230.595,00	283.266,46
MISSIONE 3 - ORDINE PUBBLICO E SICUREZZA			54.412,10	218.705,00	233.200,00	230.595,00	230.595,00	283.266,46

TITOLO 1 - SPESE CORRENTI

MISSIONE 4 - ISTRUZIONE E DIRITTO ALLO STUDIO

PROGRAMMA 1 - ISTRUZIONE PRESCOLASTICA

Codice	Piano dei conti	Capitolo	Residui presunti 2022	Assestato 2022	Previsione 2023	Previsione 2024	Previsione 2025	Cassa 2023
U0401103	U.1.03.02.05.000	1030	9.802,42	15.700,00	13.120,00	13.120,00	13.120,00	19.427,39
U0401103	U.1.03.02.05.000	1031	180,75	300,00	300,00	300,00	300,00	480,75
MACROAGGREGATO 3 - ACQUISTO DI BENI E SERVIZI			9.983,17	16.000,00	13.420,00	13.420,00	13.420,00	19.908,14
U0401104	U.1.04.04.01.000	1050	20.774,18	61.600,00	71.600,00	66.600,00	66.600,00	92.374,18
U0401104	U.1.04.04.01.000	1051	0,00	10.000,00	0,00	0,00	0,00	0,00
U0401104	U.1.04.04.01.000	1052	0,00	35.528,00	35.000,00	35.000,00	35.000,00	35.000,00
MACROAGGREGATO 4 - TRASFERIMENTI CORRENTI			20.774,18	107.128,00	106.600,00	101.600,00	101.600,00	127.374,18
PROGRAMMA 1 - ISTRUZIONE PRESCOLASTICA			30.757,35	123.128,00	120.020,00	115.020,00	115.020,00	147.282,32

TITOLO 1 - SPESE CORRENTI

MISSIONE 4 - ISTRUZIONE E DIRITTO ALLO STUDIO

PROGRAMMA 2 - ALTRI ORDINI DI ISTRUZIONE NON UNIVERSITARIA

Codice	Piano dei conti	Capitolo	Residui presunti 2022	Assestato 2022	Previsione 2023	Previsione 2024	Previsione 2025	Cassa 2023
U0402103	U.1.03.02.05.000	1130	53.790,47	131.200,00	109.600,00	109.600,00	109.600,00	162.366,21
U0402103	U.1.03.02.05.000	1131	738,42	1.000,00	1.000,00	1.000,00	1.000,00	1.738,42
U0402103	U.1.03.01.01.000	1150	3.501,42	13.000,00	13.000,00	13.000,00	13.000,00	16.501,42
MACROAGGREGATO 3 - ACQUISTO DI BENI E SERVIZI			58.030,31	145.200,00	123.600,00	123.600,00	123.600,00	180.606,05
PROGRAMMA 2 - ALTRI ORDINI DI ISTRUZIONE NON UNIVERSITARIA			58.030,31	145.200,00	123.600,00	123.600,00	123.600,00	180.606,05

TITOLO 1 - SPESE CORRENTI

MISSIONE 4 - ISTRUZIONE E DIRITTO ALLO STUDIO
PROGRAMMA 5 - ISTRUZIONE TECNICA SUPERIORE

Codice	Piano dei conti	Capitolo	Residui presunti 2022	Assestato 2022	Previsione 2023	Previsione 2024	Previsione 2025	Cassa 2023
U0405103	U.1.03.02.05.000	1230	UTENZE SCUOLA IPSIA	11.940,87	24.000,00	24.000,00	24.000,00	32.012,31
MACROAGGREGATO 3 - ACQUISTO DI BENI E SERVIZI				11.940,87	24.000,00	24.000,00	24.000,00	32.012,31
PROGRAMMA 5 - - ISTRUZIONE TECNICA SUPERIORE				11.940,87	24.000,00	24.000,00	24.000,00	32.012,31

TITOLO 1 - SPESE CORRENTI

MISSIONE 4 - ISTRUZIONE E DIRITTO ALLO STUDIO

PROGRAMMA 6 - SERVIZI AUSILIARI ALL'ISTRUZIONE

Codice	Piano dei conti	Capitolo	Residui presunti 2022	Assestato 2022	Previsione 2023	Previsione 2024	Previsione 2025	Cassa 2023
U0406103	U.1.03.02.15.000	1330	3.720,84	41.500,00	42.000,00	42.000,00	42.000,00	45.720,84
U0406103	U.1.03.02.15.000	1333	12.946,56	129.500,00	135.000,00	135.000,00	135.000,00	147.946,56
U0406103	U.1.03.02.15.000	1336	9.012,06	72.000,00	72.000,00	72.000,00	72.000,00	81.012,06
MACROAGGREGATO 3 - ACQUISTO DI BENI E SERVIZI			25.679,46	243.000,00	249.000,00	249.000,00	249.000,00	274.679,46
U0406104	U.1.04.03.99.000	1334	0,00	0,00	0,00	0,00	0,00	0,00
U0406104	U.1.04.02.05.000	1358	628,10	6.804,00	7.000,00	1.000,00	1.000,00	7.128,10
U0406104	U.1.04.03.02.000	1361	31.761,42	72.214,00	73.000,00	73.000,00	73.000,00	104.761,42
MACROAGGREGATO 4 - TRASFERIMENTI CORRENTI			32.389,52	79.018,00	80.000,00	74.000,00	74.000,00	111.889,52
PROGRAMMA 6 - SERVIZI AUSILIARI ALL'ISTRUZIONE			58.068,98	322.018,00	329.000,00	323.000,00	323.000,00	386.568,98

TITOLO 1 - SPESE CORRENTI

MISSIONE 4 - ISTRUZIONE E DIRITTO ALLO STUDIO

PROGRAMMA 7 - DIRITTO ALLO STUDIO

Codice	Piano dei conti	Capitolo	Residui presunti 2022	Assestato 2022	Previsione 2023	Previsione 2024	Previsione 2025	Cassa 2023
U0407104	U.1.04.02.05.000	1355	ASSEGNI DI STUDIO STUDENTI SCUOLE SUPERIORI	750,00	5.500,00	6.600,00	6.600,00	7.350,00
U0407104	U.1.04.01.01.000	1360	CONTRIBUTO ISTITUTO COMPRENSIVO	45.950,00	30.000,00	30.000,00	30.000,00	60.500,00
MACROAGGREGATO 4 - TRASFERIMENTI CORRENTI			46.700,00	35.500,00	36.600,00	36.600,00	36.600,00	67.850,00
PROGRAMMA 7 - DIRITTO ALLO STUDIO			46.700,00	35.500,00	36.600,00	36.600,00	36.600,00	67.850,00

RIEPILOGO PROGRAMMI PER MISSIONE

PROGRAMMA 1 - ISTRUZIONE PRESCOLASTICA	30.757,35	123.128,00	120.020,00	115.020,00	115.020,00	147.282,32
PROGRAMMA 2 - ALTRI ORDINI DI ISTRUZIONE NON UNIVERSITARIA	58.030,31	145.200,00	123.600,00	123.600,00	123.600,00	180.606,05
PROGRAMMA 5 - ISTRUZIONE TECNICA SUPERIORE	11.940,87	24.000,00	24.000,00	24.000,00	24.000,00	32.012,31
PROGRAMMA 6 - SERVIZI AUSILIARI ALL'ISTRUZIONE	58.068,98	322.018,00	329.000,00	323.000,00	323.000,00	386.568,98
PROGRAMMA 7 - DIRITTO ALLO STUDIO	46.700,00	35.500,00	36.600,00	36.600,00	36.600,00	67.850,00
MISSIONE 4 - ISTRUZIONE E DIRITTO ALLO STUDIO	205.497,51	649.846,00	633.220,00	622.220,00	622.220,00	814.319,66

TITOLO 1 - SPESE CORRENTI

MISSIONE 5 - TUTELA E VALORIZZAZIONE DEI BENI E ATTIVITÀ CULTURALI

PROGRAMMA 2 - ATTIVITÀ CULTURALI E INTERVENTI DIVERSI NEL SETTORE CULTURALE

Codice	Piano dei conti	Capitolo	Residui presunti 2022	Assestato 2022	Previsione 2023	Previsione 2024	Previsione 2025	Cassa 2023
U0502101	U.1.01.01.01.000	1410.1	129,02	27.190,00	27.500,00	27.100,00	27.100,00	27.629,02
U0502101	U.1.01.02.01.000	1410.2	176,60	7.480,00	8.000,00	7.885,00	7.885,00	8.176,60
MACROAGGREGATO 1 - REDDITI DA LAVORO DIPENDENTE			305,62	34.670,00	35.500,00	34.985,00	34.985,00	35.805,62
U0502102	U.1.02.01.01.000	1470	38,23	2.460,00	2.500,00	2.465,00	2.465,00	2.538,23
MACROAGGREGATO 2 - IMPOSTE E TASSE A CARICO DELL'ENTE			38,23	2.460,00	2.500,00	2.465,00	2.465,00	2.538,23
U0502103	U.1.03.01.02.000	1421	3.234,95	10.733,00	2.000,00	2.000,00	2.000,00	5.234,95
U0502103	U.1.03.02.05.000	1430	12.180,96	14.500,00	13.280,00	13.280,00	13.280,00	25.124,03
U0502103	U.1.03.02.11.000	1431	120,00	1.000,00	1.000,00	1.000,00	1.000,00	1.000,00
U0502103	U.1.03.02.07.000	1433	5.246,46	25.000,00	18.000,00	18.000,00	18.000,00	23.246,46
U0502103	U.1.03.01.02.000	1521	0,00	500,00	500,00	500,00	500,00	500,00
U0502103	U.1.03.02.99.000	1531	463,87	6.900,00	7.000,00	7.000,00	7.000,00	7.317,47
U0502103	U.1.03.02.99.000	1531.1	0,00	10.000,00	5.000,00	5.000,00	5.000,00	5.000,00
U0502103	U.1.03.02.02.000	1534	100,00	200,00	200,00	200,00	200,00	300,00
U0502103	U.1.03.02.99.000	1535	3.500,00	7.500,00	7.500,00	7.500,00	0,00	11.000,00
MACROAGGREGATO 3 - ACQUISTO DI BENI E SERVIZI			24.846,24	76.333,00	54.480,00	54.480,00	46.980,00	78.722,91
U0502104	U.1.04.01.02.000	1450	0,00	8.000,00	8.000,00	8.000,00	8.000,00	8.000,00
U0502104	U.1.04.01.02.000	1451	0,00	610,00	0,00	0,00	0,00	0,00
U0502104	U.1.04.04.01.000	1550	3.500,00	3.500,00	3.000,00	3.000,00	3.000,00	3.000,00
U0502104	U.1.04.04.01.000	1551	11.152,67	33.600,00	15.000,00	15.000,00	15.000,00	22.042,67
MACROAGGREGATO 4 - TRASFERIMENTI CORRENTI			14.652,67	45.710,00	26.000,00	26.000,00	26.000,00	33.042,67
PROGRAMMA 2 - ATTIVITÀ CULTURALI E INTERVENTI DIVERSI NEL SETTORE CULTURALE			39.842,76	159.173,00	118.480,00	117.930,00	110.430,00	150.109,43

RIEPILOGO PROGRAMMI PER MISSIONE

PROGRAMMA 2 - ATTIVITÀ CULTURALI E INTERVENTI DIVERSI NEL SETTORE CULTURALE	39.842,76	159.173,00	118.480,00	117.930,00	110.430,00	150.109,43
MISSIONE 5 - TUTELA E VALORIZZAZIONE DEI BENI E ATTIVITÀ CULTURALI	39.842,76	159.173,00	118.480,00	117.930,00	110.430,00	150.109,43

TITOLO 1 - SPESE CORRENTI

MISSIONE 6 - POLITICHE GIOVANILI, SPORT E TEMPO LIBERO

PROGRAMMA 1 - SPORT E TEMPO LIBERO

Codice	Piano dei conti	Capitolo	Residui presunti 2022	Assestato 2022	Previsione 2023	Previsione 2024	Previsione 2025	Cassa 2023
U0601103	U.1.03.02.05.000	1630	31.772,08	84.235,00	54.000,00	62.250,00	72.950,00	83.634,73
U0601103	U.1.03.02.11.000	1632	4.931,70	42.000,00	30.000,00	35.000,00	50.000,00	34.931,70
U0601103	U.1.03.02.05.000	1633	110,95	200,00	200,00	200,00	200,00	310,95
U0601103	U.1.03.02.99.000	1635	0,00	300,00	300,00	300,00	300,00	300,00
MACROAGGREGATO 3 - ACQUISTO DI BENI E SERVIZI			36.814,73	126.735,00	84.500,00	97.750,00	123.450,00	119.177,38
U0601104	U.1.04.04.01.000	1654	950,89	0,00	0,00	0,00	0,00	950,89
U0601104	U.1.04.04.01.000	1655	11.050,00	9.900,00	2.000,00	2.000,00	2.000,00	4.750,00
U0601104	U.1.04.04.01.000	1656	0,00	8.000,00	8.000,00	8.000,00	8.000,00	8.000,00
MACROAGGREGATO 4 - TRASFERIMENTI CORRENTI			12.000,89	17.900,00	10.000,00	10.000,00	10.000,00	13.700,89
PROGRAMMA 1 - SPORT E TEMPO LIBERO			48.815,62	144.635,00	94.500,00	107.750,00	133.450,00	132.878,27

TITOLO 1 - SPESE CORRENTI

MISSIONE 6 - POLITICHE GIOVANILI, SPORT E TEMPO LIBERO

PROGRAMMA 2 - GIOVANI

Codice	Piano dei conti	Capitolo	Residui presunti 2022	Assestato 2022	Previsione 2023	Previsione 2024	Previsione 2025	Cassa 2023
U0602103	U.1.03.02.99.999	2725	0,00	500,00	500,00	500,00	500,00	500,00
U0602103	U.1.03.02.99.000	2737	0,00	500,00	500,00	500,00	500,00	500,00
MACROAGGREGATO 3 - ACQUISTO DI BENI E SERVIZI			0,00	1.000,00	1.000,00	1.000,00	1.000,00	1.000,00
PROGRAMMA 2 - GIOVANI			0,00	1.000,00	1.000,00	1.000,00	1.000,00	1.000,00

RIEPILOGO PROGRAMMI PER MISSIONE

PROGRAMMA 1 - SPORT E TEMPO LIBERO			48.815,62	144.635,00	94.500,00	107.750,00	133.450,00	132.878,27
PROGRAMMA 2 - GIOVANI			0,00	1.000,00	1.000,00	1.000,00	1.000,00	1.000,00
MISSIONE 6 - POLITICHE GIOVANILI, SPORT E TEMPO LIBERO			48.815,62	145.635,00	95.500,00	108.750,00	134.450,00	133.878,27

TITOLO 1 - SPESE CORRENTI

MISSIONE 8 - ASSETTO DEL TERRITORIO ED EDILIZIA ABITATIVA

PROGRAMMA 1 - URBANISTICA E ASSETTO DEL TERRITORIO

Codice	Piano dei conti	Capitolo	Residui presunti 2022	Assestato 2022	Previsione 2023	Previsione 2024	Previsione 2025	Cassa 2023
U0801103	U.1.03.02.11.000	2033.2	INCARICHI ED ALTRE SPESE UFF. URBANISTICA	10.120,73	7.500,00	3.000,00	3.000,00	9.764,75
MACROAGGREGATO 3 - ACQUISTO DI BENI E SERVIZI				10.120,73	7.500,00	3.000,00	3.000,00	9.764,75
U0801109	U.1.09.99.04.000	2029	RESTITUZIONE DIRITTI DI SEGRETERIA UFFICIO TECNICO	500,00	500,00	500,00	500,00	500,00
MACROAGGREGATO 9 - RIMBORSI E POSTE CORRETTIVE DELLE ENTRATE				500,00	500,00	500,00	500,00	500,00
PROGRAMMA 1 - URBANISTICA E ASSETTO DEL TERRITORIO				10.620,73	8.000,00	3.500,00	3.500,00	10.264,75

RIEPILOGO PROGRAMMI PER MISSIONE

PROGRAMMA 1 - URBANISTICA E ASSETTO DEL TERRITORIO				10.620,73	8.000,00	3.500,00	3.500,00	10.264,75
MISSIONE 8 - ASSETTO DEL TERRITORIO ED EDILIZIA ABITATIVA				10.620,73	8.000,00	3.500,00	3.500,00	10.264,75

TITOLO 1 - SPESE CORRENTI

MISSIONE 9 - SVILUPPO SOSTENIBILE E TUTELA DEL TERRITORIO E DELL'AMBIENTE

PROGRAMMA 2 - TUTELA, VALORIZZAZIONE E RECUPERO AMBIENTALE

Codice	Piano dei conti	Capitolo	Residui presunti 2022	Assestato 2022	Previsione 2023	Previsione 2024	Previsione 2025	Cassa 2023
U0902103	U.1.03.02.99.000	2030	INTERVENTI PER LA TUTELA E LA SALVAGUARDIA DEL TERRITORIO	3.662,92	12.000,00	11.000,00	11.000,00	12.944,66
U0902103	U.1.03.02.11.000	2034	PRESTAZ. PROFESSIONALI ASSETTO IDROGEOLOGICO	1.100,00	0,00	0,00	0,00	1.100,00
U0902103	U.1.03.02.99.000	2035	SPESE PER MANUTENZIONE RETICOLO IDRICO	0,00	2.500,00	2.500,00	2.500,00	2.500,00
MACROAGGREGATO 3 - ACQUISTO DI BENI E SERVIZI				4.762,92	14.500,00	13.500,00	13.500,00	16.544,66
U0902104	U.1.04.01.04.001	2951	ADESIONE CONSORZIO SEBINFOR	0,00	3.500,00	3.700,00	3.700,00	3.700,00
MACROAGGREGATO 4 - TRASFERIMENTI CORRENTI				0,00	3.500,00	3.700,00	3.700,00	3.700,00
PROGRAMMA 2 - TUTELA, VALORIZZAZIONE E RECUPERO AMBIENTALE				4.762,92	18.000,00	17.200,00	17.200,00	20.244,66

TITOLO 1 - SPESE CORRENTI

MISSIONE 9 - SVILUPPO SOSTENIBILE E TUTELA DEL TERRITORIO E DELL'AMBIENTE

PROGRAMMA 3 - RIFIUTI

Codice	Piano dei conti	Capitolo	Residui presunti 2022	Assestato 2022	Previsione 2023	Previsione 2024	Previsione 2025	Cassa 2023
U0903101	U.1.01.01.01.000	2410.1	STIPENDI ED ALTRI ASSEGNI FISSI SERVIZIO NETTEZZA URBANA	241,28	44.700,00	44.350,00	44.350,00	45.241,28
U0903101	U.1.01.02.01.000	2410.2	ONERI PREVIDENZIALI, ASSISTENZIALI E ASSICURATIVI A CARICO DELL'ENTE	113,22	12.850,00	12.815,00	12.815,00	13.113,22
MACROAGGREGATO 1 - REDDITI DA LAVORO DIPENDENTE				354,50	57.550,00	57.165,00	57.165,00	58.354,50
U0903102	U.1.02.01.01.000	2470	IRAP SERVIZIO SMALTIMENTO RIFIUTI	100,22	3.835,00	3.745,00	3.745,00	3.900,22
MACROAGGREGATO 2 - IMPOSTE E TASSE A CARICO DELL'ENTE				100,22	3.835,00	3.745,00	3.745,00	3.900,22
U0903103	U.1.03.02.15.000	2430	APPALTI RACCOLTA E SMALTIMENTO RIFIUTI URBANI	167.796,37	860.000,00	900.000,00	900.000,00	1.067.796,37
U0903103	U.1.03.02.15.000	2433	SPESE PER PULIZIA STRADE	33.673,49	70.000,00	70.000,00	70.000,00	96.173,49
U0903103	U.1.03.02.11.000	2480	INCARICHI ED ALTRE SPESE GESTIONE APPALTO RIFIUTI	0,00	5.000,00	3.000,00	3.000,00	3.000,00
U0903103	U.1.03.02.07.999	2481	SPESE PROGETTO RACCOLTA RIFIUTI ESOSPORT	1.037,60	600,00	600,00	0,00	1.637,60
MACROAGGREGATO 3 - ACQUISTO DI BENI E SERVIZI				202.507,46	935.600,00	973.600,00	973.000,00	1.168.607,46
U0903104	U.1.04.03.99.999	2460	INCENTIVI PER ATTIVITA' ECONOMICHE E PRODUTTIVE PER EMERGENZA COVID-19	0,00	43.780,95	0,00	0,00	0,00
U0903104	U.1.04.02.05.000	2461	INCENTIVI A FAMIGLIE PER EMERGENZA COVID-19 (AGEVOLAZIONI TARI)	0,00	64.500,00	0,00	0,00	0,00
MACROAGGREGATO 4 - TRASFERIMENTI CORRENTI				0,00	108.280,95	0,00	0,00	0,00
PROGRAMMA 3 - RIFIUTI				202.962,18	1.105.265,95	1.034.510,00	1.033.910,00	1.230.862,18

TITOLO 1 - SPESE CORRENTI

MISSIONE 9 - SVILUPPO SOSTENIBILE E TUTELA DEL TERRITORIO E DELL'AMBIENTE

PROGRAMMA 4 - SERVIZIO IDRICO INTEGRATO

Codice	Piano dei conti	Capitolo	Residui presunti 2022	Assestato 2022	Previsione 2023	Previsione 2024	Previsione 2025	Cassa 2023
U0904103	U.1.03.02.11.000	2333	0,00	12.200,00	12.200,00	12.200,00	12.200,00	12.200,00
MACROAGGREGATO 3 - ACQUISTO DI BENI E SERVIZI			0,00	12.200,00	12.200,00	12.200,00	12.200,00	12.200,00
PROGRAMMA 4 - SERVIZIO IDRICO INTEGRATO			0,00	12.200,00	12.200,00	12.200,00	12.200,00	12.200,00

TITOLO 1 - SPESE CORRENTI

MISSIONE 9 - SVILUPPO SOSTENIBILE E TUTELA DEL TERRITORIO E DELL'AMBIENTE

PROGRAMMA 5 - AREE PROTETTE, PARCHI NATURALI, PROTEZIONE NATURALISTICA E FORESTAZIONE

Codice	Piano dei conti	Capitolo	Residui presunti 2022	Assestato 2022	Previsione 2023	Previsione 2024	Previsione 2025	Cassa 2023
U0905103	U.1.03.02.11.999	2040	0,00	18.805,41	0,00	0,00	0,00	0,00
U0905103	U.1.03.02.09.012	2530	3.625,49	10.000,00	10.000,00	10.000,00	10.000,00	13.625,49
MACROAGGREGATO 3 - ACQUISTO DI BENI E SERVIZI			3.625,49	28.805,41	10.000,00	10.000,00	10.000,00	13.625,49
U0905104	U.1.04.04.01.000	2550	500,00	500,00	0,00	0,00	0,00	0,00
MACROAGGREGATO 4 - TRASFERIMENTI CORRENTI			500,00	500,00	0,00	0,00	0,00	0,00
PROGRAMMA 5 - AREE PROTETTE, PARCHI NATURALI, PROTEZIONE NATURALISTICA E FORESTAZIONE			4.125,49	29.305,41	10.000,00	10.000,00	10.000,00	13.625,49

RIEPILOGO PROGRAMMI PER MISSIONE

PROGRAMMA 2 - TUTELA, VALORIZZAZIONE E RECUPERO AMBIENTALE								
PROGRAMMA 3 - RIFIUTI			4.762,92	18.000,00	17.200,00	17.200,00	17.200,00	20.244,66
PROGRAMMA 4 - SERVIZIO IDRICO INTEGRATO			202.962,18	1.105.265,95	1.035.400,00	1.034.510,00	1.033.910,00	1.230.862,18
PROGRAMMA 5 - AREE PROTETTE, PARCHI NATURALI, PROTEZIONE NATURALISTICA E FORESTAZIONE			0,00	12.200,00	12.200,00	12.200,00	12.200,00	12.200,00
MISSIONE 9 - SVILUPPO SOSTENIBILE E TUTELA DEL TERRITORIO E DELL'AMBIENTE			4.125,49	29.305,41	10.000,00	10.000,00	10.000,00	13.625,49
MISSIONE 9 - SVILUPPO SOSTENIBILE E TUTELA DEL TERRITORIO E DELL'AMBIENTE			211.850,59	1.164.771,36	1.074.800,00	1.073.910,00	1.073.310,00	1.276.932,33

TITOLO 1 - SPESE CORRENTI

MISSIONE 10 - TRASPORTI E DIRITTO ALLA MOBILITÀ

PROGRAMMA 5 - VIABILITÀ E INFRASTRUTTURE STRADALI

Codice	Piano dei conti	Capitolo		Residui presunti 2022	Assestato 2022	Previsione 2023	Previsione 2024	Previsione 2025	Cassa 2023
U1005103	U.1.03.01.02.000	521.2	ACQUISTO BENI PER MANUTENZIONE ORDINARIA PATRIMONIO STRADALE	997,00	12.000,00	7.000,00	7.000,00	9.000,00	7.997,00
U1005103	U.1.03.02.09.000	533.8	SERVIZI MANUTENZIONE ORDINARIA PATRIMONIO STRADALE	10.874,83	60.500,00	45.000,00	45.000,00	48.000,00	50.579,83
U1005103	U.1.03.02.99.000	1830	MANUTENZIONE STRADALE (VINCOLO SANZIONI)	11.416,45	35.439,80	25.000,00	25.000,00	25.000,00	36.416,45
U1005103	U.1.03.02.99.000	1832	SPESE PER MANUTENZIONE IMPIANTI SEMAFORICI	3.747,44	5.000,00	5.000,00	5.000,00	5.000,00	5.470,52
U1005103	U.1.03.02.99.000	1834	SPESE PER LA DISCIPLINA DEL TRAFFICO (SERVIZI)	5.978,45	11.000,00	11.000,00	11.000,00	11.000,00	16.056,45
U1005103	U.1.03.02.15.000	1835	SPESE PUBBLICA ILLUMINAZIONE	228.919,43	362.168,00	285.200,00	235.000,00	235.000,00	493.404,77
MACROAGGREGATO 3 - ACQUISTO DI BENI E SERVIZI				261.933,60	486.107,80	378.200,00	328.000,00	333.000,00	609.925,02
U1005104	U.1.04.01.02.002	1850	PROGETTO SMART CITY	0,00	7.000,00	7.000,00	7.000,00	7.000,00	7.000,00
MACROAGGREGATO 4 - TRASFERIMENTI CORRENTI				0,00	7.000,00	7.000,00	7.000,00	7.000,00	7.000,00
PROGRAMMA 5 - VIABILITÀ E INFRASTRUTTURE STRADALI				261.933,60	493.107,80	385.200,00	335.000,00	340.000,00	616.925,02

RIEPILOGO PROGRAMMI PER MISSIONE

PROGRAMMA 5 - VIABILITÀ E INFRASTRUTTURE STRADALI	261.933,60	493.107,80	385.200,00	335.000,00	340.000,00	616.925,02
MISSIONE 10 - TRASPORTI E DIRITTO ALLA MOBILITÀ	261.933,60	493.107,80	385.200,00	335.000,00	340.000,00	616.925,02

TITOLO 1 - SPESE CORRENTI

MISSIONE 11 - SOCCORSO CIVILE

PROGRAMMA 1 - SISTEMA DI PROTEZIONE CIVILE

Codice	Piano dei conti	Capitolo	Residui presunti 2022	Assestato 2022	Previsione 2023	Previsione 2024	Previsione 2025	Cassa 2023
U1101103	U.1.03.01.02.000	2220	0,00	200,00	200,00	200,00	200,00	200,00
U1101103	U.1.03.02.99.000	2230	0,00	300,00	300,00	300,00	300,00	300,00
MACROAGGREGATO 3 - ACQUISTO DI BENI E SERVIZI			0,00	500,00	500,00	500,00	500,00	500,00
U1101104	U.1.04.04.01.000	2251	0,00	1.000,00	1.000,00	1.000,00	1.000,00	1.000,00
MACROAGGREGATO 4 - TRASFERIMENTI CORRENTI			0,00	1.000,00	1.000,00	1.000,00	1.000,00	1.000,00
PROGRAMMA 1 - SISTEMA DI PROTEZIONE CIVILE			0,00	1.500,00	1.500,00	1.500,00	1.500,00	1.500,00

RIEPILOGO PROGRAMMI PER MISSIONE

PROGRAMMA 1 - SISTEMA DI PROTEZIONE CIVILE			0,00	1.500,00	1.500,00	1.500,00	1.500,00	1.500,00
MISSIONE 11 - SOCCORSO CIVILE			0,00	1.500,00	1.500,00	1.500,00	1.500,00	1.500,00

TITOLO 1 - SPESE CORRENTI

MISSIONE 12 - DIRITTI SOCIALI, POLITICHE SOCIALI E FAMIGLIA

PROGRAMMA 1 - INTERVENTI PER L'INFANZIA E I MINORI E PER ASILI NIDO

Codice	Piano dei conti	Capitolo	Residui presunti 2022	Assestato 2022	Previsione 2023	Previsione 2024	Previsione 2025	Cassa 2023
U1201103	U.1.03.02.15.000	2630	ASSISTENZA DOMICILIARE MINORI	3.169,17	9.300,00	10.000,00	10.000,00	13.169,17
MACROAGGREGATO 3 - ACQUISTO DI BENI E SERVIZI				3.169,17	9.300,00	10.000,00	10.000,00	13.169,17
U1201104	U.1.04.02.05.000	2650	CONTRIBUTI ALLE FAMIGLIE PER INIZIATIVE RICREATIVE MINORI EX ART. 39 D.L. 73/22	0,00	1.548,00	0,00	0,00	0,00
U1201104	U.1.04.03.02.000	2651	RETTE RICOVERO MINORI IN ISTITUTI	3.206,04	15.500,00	16.000,00	16.000,00	19.206,04
U1201104	U.1.04.02.05.000	2653	CONTRIBUTI ALLE FAMIGLIE PER INIZIATIVE RICREATIVE MINORI EX ART. 112 D.L. 34/20 (ZONE ROSSE)	162,38	14.304,88	0,00	0,00	162,38
U1201104	U.1.04.02.05.000	2654	CONTRIBUTI PER MINORI IN AFFIDO	238,62	700,00	1.000,00	1.000,00	1.238,62
U1201104	U.1.04.04.01.000	2655	ASILO NIDO	0,00	5.000,00	5.000,00	5.000,00	5.000,00
MACROAGGREGATO 4 - TRASFERIMENTI CORRENTI				3.607,04	37.052,88	22.000,00	22.000,00	25.607,04
PROGRAMMA 1 - INTERVENTI PER L'INFANZIA E I MINORI E PER ASILI NIDO				6.776,21	46.352,88	32.000,00	32.000,00	38.776,21

TITOLO 1 - SPESE CORRENTI

MISSIONE 12 - DIRITTI SOCIALI, POLITICHE SOCIALI E FAMIGLIA

PROGRAMMA 2 - INTERVENTI PER LA DISABILITÀ

Codice	Piano dei conti	Capitolo	Residui presunti 2022	Assestato 2022	Previsione 2023	Previsione 2024	Previsione 2025	Cassa 2023
U1202103	U.1.03.02.15.000	2750	58.239,89	184.900,00	189.200,00	189.200,00	189.200,00	247.439,89
MACROAGGREGATO 3 - ACQUISTO DI BENI E SERVIZI			58.239,89	184.900,00	189.200,00	189.200,00	189.200,00	247.439,89
PROGRAMMA 2 - INTERVENTI PER LA DISABILITÀ			58.239,89	184.900,00	189.200,00	189.200,00	189.200,00	247.439,89

TITOLO 1 - SPESE CORRENTI

MISSIONE 12 - DIRITTI SOCIALI, POLITICHE SOCIALI E FAMIGLIA

PROGRAMMA 3 - INTERVENTI PER GLI ANZIANI

Codice	Piano dei conti	Capitolo	Residui presunti 2022	Assestato 2022	Previsione 2023	Previsione 2024	Previsione 2025	Cassa 2023
U1203103	U.1.03.02.15.000	2736	14.470,17	36.000,00	30.000,00	30.000,00	30.000,00	44.470,17
U1203103	U.1.03.02.14.000	2738	2.925,00	12.500,00	12.000,00	12.000,00	12.000,00	14.925,00
MACROAGGREGATO 3 - ACQUISTO DI BENI E SERVIZI			17.395,17	48.500,00	42.000,00	42.000,00	42.000,00	59.395,17
U1203104	U.1.04.03.99.000	2751	1.445,43	22.500,00	32.000,00	32.000,00	32.000,00	33.445,43
MACROAGGREGATO 4 - TRASFERIMENTI CORRENTI			1.445,43	22.500,00	32.000,00	32.000,00	32.000,00	33.445,43
PROGRAMMA 3 - INTERVENTI PER GLI ANZIANI			18.840,60	71.000,00	74.000,00	74.000,00	74.000,00	92.840,60

TITOLO 1 - SPESE CORRENTI

MISSIONE 12 - DIRITTI SOCIALI, POLITICHE SOCIALI E FAMIGLIA

PROGRAMMA 5 - INTERVENTI PER LE FAMIGLIE

Codice	Piano dei conti	Capitolo	Residui presunti 2022	Assestato 2022	Previsione 2023	Previsione 2024	Previsione 2025	Cassa 2023
U1205103	U.1.03.02.99.000	2731	0,00	14.000,00	10.000,00	10.000,00	10.000,00	10.000,00
U1205103	U.1.03.02.99.000	2732	350,00	3.000,00	4.000,00	4.000,00	4.000,00	1.350,00
MACROAGGREGATO 3 - ACQUISTO DI BENI E SERVIZI			350,00	17.000,00	14.000,00	14.000,00	14.000,00	11.350,00
U1205104	U.1.04.04.01.000	2657	2.250,00	4.750,00	5.000,00	5.000,00	5.000,00	7.250,00
U1205104	U.1.04.02.05.000	2743	10.000,00	10.000,00	0,00	0,00	0,00	10.000,00
U1205104	U.1.04.02.05.000	2744	0,00	5.000,00	8.600,00	0,00	0,00	0,00
U1205104	U.1.04.02.05.000	2745	107,50	0,00	0,00	0,00	0,00	107,50
U1205104	U.1.04.02.05.000	2746	72,47	0,00	0,00	0,00	0,00	72,47
U1205104	U.1.04.02.05.000	2749	3.357,00	3.357,00	0,00	0,00	0,00	3.357,00
U1205104	U.1.04.02.05.000	2749.1	27.790,00	27.790,00	0,00	0,00	0,00	27.790,00
U1205104	U.1.04.02.05.000	2749.2	5.000,00	5.000,00	0,00	0,00	0,00	5.000,00
U1205104	U.1.04.02.05.000	2753	1.800,00	4.000,00	2.000,00	2.000,00	2.000,00	3.600,00
U1205104	U.1.04.02.05.000	2753.1	1.075,57	0,00	0,00	0,00	0,00	1.075,57
U1205104	U.1.04.04.01.000	2755	16.550,00	10.700,00	9.500,00	4.500,00	4.500,00	16.700,00
U1205104	U.1.04.03.99.000	2757	0,00	500,00	500,00	500,00	500,00	500,00
MACROAGGREGATO 4 - TRASFERIMENTI CORRENTI			68.002,54	71.097,00	25.600,00	12.000,00	12.000,00	75.452,54
PROGRAMMA 5 - INTERVENTI PER LE FAMIGLIE			68.352,54	88.097,00	39.600,00	26.000,00	26.000,00	86.802,54

TITOLO 1 - SPESE CORRENTI

MISSIONE 12 - DIRITTI SOCIALI, POLITICHE SOCIALI E FAMIGLIA

PROGRAMMA 6 - INTERVENTI PER IL DIRITTO ALLA CASA

Codice	Piano dei conti	Capitolo	Integrazione contributo regionale sportello affitto	Residui presunti 2022	Assestato 2022	Previsione 2023	Previsione 2024	Previsione 2025	Cassa 2023
U1206104	U.1.04.02.05.000	2150		17.102,83	0,00	0,00	0,00	0,00	17.102,83
MACROAGGREGATO 4 - TRASFERIMENTI CORRENTI				17.102,83	0,00	0,00	0,00	0,00	17.102,83
PROGRAMMA 6 - INTERVENTI PER IL DIRITTO ALLA CASA				17.102,83	0,00	0,00	0,00	0,00	17.102,83

TITOLO 1 - SPESE CORRENTI

MISSIONE 12 - DIRITTI SOCIALI, POLITICHE SOCIALI E FAMIGLIA

PROGRAMMA 7 - PROGRAMMAZIONE E GOVERNO DELLA RETE DEI SERVIZI SOCIO SANITARI E SOCIALI

Codice	Piano dei conti	Capitolo	Residui presunti 2022	Assestato 2022	Previsione 2023	Previsione 2024	Previsione 2025	Cassa 2023
U1207101	U.1.01.01.01.000	2710.1	2.735,84	56.250,00	43.000,00	70.100,00	70.100,00	45.735,84
U1207101	U.1.01.02.01.000	2710.2	1.250,70	15.300,00	12.000,00	18.745,00	18.745,00	13.250,70
MACROAGGREGATO 1 - REDDITI DA LAVORO DIPENDENTE			3.986,54	71.550,00	55.000,00	88.845,00	88.845,00	58.986,54
U1207102	U.1.02.01.01.000	2770	459,92	4.955,00	3.700,00	6.020,00	6.020,00	4.159,92
MACROAGGREGATO 2 - IMPOSTE E TASSE A CARICO DELL'ENTE			459,92	4.955,00	3.700,00	6.020,00	6.020,00	4.159,92
U1207104	U.1.04.03.02.000	2656	0,00	183.387,00	186.400,00	186.400,00	186.400,00	186.400,00
U1207104	U.1.04.03.02.000	2754	28.514,62	60.730,00	79.400,00	42.000,00	42.000,00	107.914,62
MACROAGGREGATO 4 - TRASFERIMENTI CORRENTI			28.514,62	244.117,00	265.800,00	228.400,00	228.400,00	294.314,62
PROGRAMMA 7 - PROGRAMMAZIONE E GOVERNO DELLA RETE DEI SERVIZI SOCIO SANITARI E SOCIALI			32.961,08	320.622,00	324.500,00	323.265,00	323.265,00	357.461,08

TITOLO 1 - SPESE CORRENTI

MISSIONE 12 - DIRITTI SOCIALI, POLITICHE SOCIALI E FAMIGLIA

PROGRAMMA 8 - COOPERAZIONE E ASSOCIAZIONISMO

Codice	Piano dei conti	Capitolo	CONTRIBUTI AD ASSOCIAZIONI SOCIALI EX ART. 112 D.L. 34/20 (ZONE ROSSE)	Residui presunti 2022	Assestato 2022	Previsione 2023	Previsione 2024	Previsione 2025	Cassa 2023
U1208104	U.1.04.04.01.000	2740	CONTRIBUTI AD ASSOCIAZIONI SOCIALI EX ART. 112 D.L. 34/20 (ZONE ROSSE)	1.500,00	0,00	0,00	0,00	0,00	1.500,00
U1208104	U.1.04.04.01.000	2741	CONTRIBUTI AD ASSOCIAZIONI SOCIALI EMERGENZA COVID-19	0,00	0,00	0,00	0,00	0,00	0,00
U1208104	U.1.04.04.01.000	2742	CONTRIBUTI AD ASSOCIAZIONI SOCIALI FONDO ART. 31 C. 9 L.R. 23/19 MONETIZZAZIONE ENERGIA GRATUITA	0,00	32.500,00	0,00	0,00	0,00	0,00
MACROAGGREGATO 4 - TRASFERIMENTI CORRENTI				1.500,00	32.500,00	0,00	0,00	0,00	1.500,00
PROGRAMMA 8 - COOPERAZIONE E ASSOCIAZIONISMO				1.500,00	32.500,00	0,00	0,00	0,00	1.500,00

TITOLO 1 - SPESE CORRENTI

MISSIONE 12 - DIRITTI SOCIALI, POLITICHE SOCIALI E FAMIGLIA

PROGRAMMA 9 - SERVIZIO NECROSCOPICO E CIMITERIALE

Codice	Piano dei conti	Capitolo	Residui presunti 2022	Assestato 2022	Previsione 2023	Previsione 2024	Previsione 2025	Cassa 2023
U1209103	U.1.03.02.05.000	2830	UTENZE SERVIZI CIMITERIALI	20.700,00	16.600,00	16.600,00	16.600,00	22.830,32
U1209103	U.1.03.02.99.000	2832	GESTIONE ILLUMINAZIONE VOTIVA (SERV. RILEVANTE IVA)	3.000,00	3.000,00	3.000,00	3.000,00	3.000,00
U1209103	U.1.03.02.99.000	2833	SPESE PER SERVIZI CIMITERIALI	39.896,88	25.000,00	25.000,00	25.000,00	25.603,44
MACROAGGREGATO 3 - ACQUISTO DI BENI E SERVIZI				73.700,00	44.600,00	44.600,00	44.600,00	51.433,76
PROGRAMMA 9 - SERVIZIO NECROSCOPICO E CIMITERIALE				50.165,21	44.600,00	44.600,00	44.600,00	51.433,76

RIEPILOGO PROGRAMMI PER MISSIONE

PROGRAMMA 1 - INTERVENTI PER L'INFANZIA E I MINORI E PER ASILI NIDO	6.776,21	46.352,88	32.000,00	32.000,00	32.000,00	38.776,21
PROGRAMMA 2 - INTERVENTI PER LA DISABILITÀ	58.239,89	184.900,00	189.200,00	189.200,00	189.200,00	247.439,89
PROGRAMMA 3 - INTERVENTI PER GLI ANZIANI	18.840,60	71.000,00	74.000,00	74.000,00	74.000,00	92.840,60
PROGRAMMA 5 - INTERVENTI PER LE FAMIGLIE	68.352,54	88.097,00	39.600,00	26.000,00	26.000,00	86.802,54
PROGRAMMA 6 - INTERVENTI PER IL DIRITTO ALLA CASA	17.102,83	0,00	0,00	0,00	0,00	17.102,83
PROGRAMMA 7 - PROGRAMMAZIONE E GOVERNO DELLA RETE DEI SERVIZI SOCIO SANITARI E SOCIALI	32.961,08	320.622,00	324.500,00	323.265,00	323.265,00	357.461,08
PROGRAMMA 8 - COOPERAZIONE E ASSOCIAZIONISMO	1.500,00	32.500,00	0,00	0,00	0,00	1.500,00
PROGRAMMA 9 - SERVIZIO NECROSCOPICO E CIMITERIALE	50.165,21	73.700,00	44.600,00	44.600,00	44.600,00	51.433,76
MISSIONE 12 - DIRITTI SOCIALI, POLITICHE SOCIALI E FAMIGLIA	253.938,36	817.171,88	703.900,00	689.065,00	689.065,00	893.356,91

TITOLO 1 - SPESE CORRENTI

MISSIONE 14 - SVILUPPO ECONOMICO E COMPETITIVITÀ

PROGRAMMA 2 - COMMERCIO - RETI DISTRIBUTIVE - TUTELA DEI CONSUMATORI

Codice	Piano dei conti	Capitolo	Residui presunti 2022	Assestato 2022	Previsione 2023	Previsione 2024	Previsione 2025	Cassa 2023
U1402104	U.1.04.03.99.000	2980	INDENNITA' RESIDENZA FARMACIA RURALE	0,00	50,00	50,00	50,00	50,00
MACROAGGREGATO 4 - TRASFERIMENTI CORRENTI			0,00	50,00	50,00	50,00	50,00	50,00
PROGRAMMA 2 - COMMERCIO - RETI DISTRIBUTIVE - TUTELA DEI CONSUMATORI			0,00	50,00	50,00	50,00	50,00	50,00

RIEPILOGO PROGRAMMI PER MISSIONE

PROGRAMMA 2 - COMMERCIO - RETI DISTRIBUTIVE - TUTELA DEI CONSUMATORI	0,00	50,00	50,00	50,00	50,00
MISSIONE 14 - SVILUPPO ECONOMICO E COMPETITIVITÀ	0,00	50,00	50,00	50,00	50,00

TITOLO 1 - SPESE CORRENTI

MISSIONE 20 - FONDI E ACCANTONAMENTI

PROGRAMMA 1 - FONDO DI RISERVA

Codice	Piano dei conti	Capitolo	Residui presunti 2022	Assestato 2022	Previsione 2023	Previsione 2024	Previsione 2025	Cassa 2023
U2001110	U.1.10.01.01.001	905	0,00	16.517,42	22.246,35	19.683,24	23.940,05	0,00
U2001110	U.1.10.01.01.001	906	0,00	0,00	0,00	0,00	0,00	45.000,00
MACROAGGREGATO 10 - ALTRE SPESE CORRENTI			0,00	16.517,42	22.246,35	19.683,24	23.940,05	45.000,00
PROGRAMMA 1 - FONDO DI RISERVA			0,00	16.517,42	22.246,35	19.683,24	23.940,05	45.000,00

TITOLO 1 - SPESE CORRENTI

MISSIONE 20 - FONDI E ACCANTONAMENTI

PROGRAMMA 2 - FONDO CREDITI DI DUBBIA ESIGIBILITÀ

Codice	Piano dei conti	Capitolo	FONDO CREDITI DI DUBBIA ESIGIBILITÀ*	Residui presunti 2022	Assestato 2022	Previsione 2023	Previsione 2024	Previsione 2025	Cassa 2023
U2002110	U.1.10.01.03.000	900	FONDO CREDITI DI DUBBIA ESIGIBILITÀ	0,00	256.732,83	205.925,65	206.853,76	190.494,95	0,00
MACROAGGREGATO 10 - ALTRE SPESE CORRENTI				0,00	256.732,83	205.925,65	206.853,76	190.494,95	0,00
PROGRAMMA 2 - FONDO CREDITI DI DUBBIA ESIGIBILITÀ				0,00	256.732,83	205.925,65	206.853,76	190.494,95	0,00

TITOLO 1 - SPESE CORRENTI

MISSIONE 20 - FONDI E ACCANTONAMENTI

PROGRAMMA 3 - ALTRI FONDI

Codice	Piano dei conti	Capitolo		Residui presunti 2022	Assestato 2022	Previsione 2023	Previsione 2024	Previsione 2025	Cassa 2023
U2003110	U.1.10.01.04.001	891	AUMENTI CONTRATTUALI PERSONALE	0,00	9.646,00	3.000,00	18.070,00	18.070,00	0,00
U2003110	U.1.10.01.99.999	892	FONDO ACCANTONAMENTO INDENNITA' DI FINE MANDATO SINDACO	0,00	3.153,00	3.650,00	4.343,00	4.343,00	0,00
U2003110	U.1.10.01.99.999	895	FONDO RISCHI DA CONTENZIOSO	0,00	5.000,00	5.000,00	0,00	0,00	0,00
MACROAGGREGATO 10 - ALTRE SPESE CORRENTI				0,00	17.799,00	11.650,00	22.413,00	22.413,00	0,00
PROGRAMMA 3 - ALTRI FONDI				0,00	17.799,00	11.650,00	22.413,00	22.413,00	0,00

RIEPILOGO PROGRAMMI PER MISSIONE

PROGRAMMA 1 - FONDO DI RISERVA			0,00	16.517,42	22.246,35	19.683,24	23.940,05	45.000,00
PROGRAMMA 2 - FONDO CREDITI DI DUBBIA ESIGIBILITÀ			0,00	256.732,83	205.925,65	206.853,76	190.494,95	0,00
PROGRAMMA 3 - ALTRI FONDI			0,00	17.799,00	11.650,00	22.413,00	22.413,00	0,00
MISSIONE 20 - FONDI E ACCANTONAMENTI			0,00	291.049,25	239.822,00	248.950,00	236.848,00	45.000,00

TITOLO 1 - SPESE CORRENTI

MISSIONE 50 - DEBITO PUBBLICO

PROGRAMMA 1 - QUOTA INTERESSI AMMORTAMENTO MUTUI E PRESTITI OBBLIGAZIONARI

Codice	Piano dei conti	Capitolo	Residui presunti 2022	Assestato 2022	Previsione 2023	Previsione 2024	Previsione 2025	Cassa 2023
U5001107	U.1.07.05.04.000	562.2	0,00	172.000,00	205.000,00	178.000,00	154.700,00	205.000,00
U5001107	U.1.07.05.04.000	562.4	0,00	0,00	0,00	4.000,00	2.000,00	0,00
U5001107	U.1.07.06.04.001	563	0,00	100,00	100,00	100,00	100,00	100,00
MACROAGGREGATO 7 - INTERESSI PASSIVI								
			0,00	172.100,00	205.100,00	182.100,00	156.800,00	205.100,00
PROGRAMMA 1 - QUOTA INTERESSI AMMORTAMENTO MUTUI E PRESTITI OBBLIGAZIONARI			0,00	172.100,00	205.100,00	182.100,00	156.800,00	205.100,00

RIEPILOGO PROGRAMMI PER MISSIONE

PROGRAMMA 1 - QUOTA INTERESSI AMMORTAMENTO MUTUI E PRESTITI OBBLIGAZIONARI								
			0,00	172.100,00	205.100,00	182.100,00	156.800,00	205.100,00
MISSIONE 50 - DEBITO PUBBLICO			0,00	172.100,00	205.100,00	182.100,00	156.800,00	205.100,00

TITOLO 1 - SPESE CORRENTI

MISSIONE 50 - DEBITO PUBBLICO

PROGRAMMA 1 - QUOTA INTERESSI AMMORTAMENTO MUTUI E PRESTITI OBBLIGAZIONARI

Codice	Piano dei conti	Capitolo	Residui presunti 2022	Assestato 2022	Previsione 2023	Previsione 2024	Previsione 2025	Cassa 2023
--------	-----------------	----------	-----------------------	----------------	-----------------	-----------------	-----------------	------------

RIEPILOGO MISSIONI PER TITOLO

MISSIONE 1 - SERVIZI ISTITUZIONALI, GENERALI E DI GESTIONE	759.820,15	2.392.962,54	2.364.521,00	2.021.539,00	2.059.939,00		2.913.464,29
MISSIONE 3 - ORDINE PUBBLICO E SICUREZZA	54.412,10	218.705,00	233.200,00	230.595,00	230.595,00		283.266,46
MISSIONE 4 - ISTRUZIONE E DIRITTO ALLO STUDIO	205.497,51	649.846,00	633.220,00	622.220,00	622.220,00		814.319,66
MISSIONE 5 - TUTELA E VALORIZZAZIONE DEI BENI E ATTIVITÀ CULTURALI	39.842,76	159.173,00	118.480,00	117.930,00	110.430,00		150.109,43
MISSIONE 6 - POLITICHE GIOVANILI, SPORT E TEMPO LIBERO	48.815,62	145.635,00	95.500,00	108.750,00	134.450,00		133.878,27
MISSIONE 7 - TURISMO	28.934,00	42.586,00	22.100,00	20.100,00	20.100,00		45.834,00
MISSIONE 8 - ASSETTO DEL TERRITORIO ED EDILIZIA ABITATIVA	10.620,73	8.000,00	3.500,00	3.500,00	3.500,00		10.264,75
MISSIONE 9 - SVILUPPO SOSTENIBILE E TUTELA DEL TERRITORIO E DELL'AMBIENTE	211.850,59	1.164.771,36	1.074.800,00	1.073.910,00	1.073.310,00		1.276.932,33
MISSIONE 10 - TRASPORTI E DIRITTO ALLA MOBILITÀ	261.933,60	493.107,80	385.200,00	335.000,00	340.000,00		616.925,02
MISSIONE 11 - SOCCORSO CIVILE	0,00	1.500,00	1.500,00	1.500,00	1.500,00		1.500,00
MISSIONE 12 - DIRITTI SOCIALI, POLITICHE SOCIALI E FAMIGLIA	253.938,36	817.171,88	703.900,00	689.065,00	689.065,00		893.356,91
MISSIONE 14 - SVILUPPO ECONOMICO E COMPETITIVITÀ	0,00	50,00	50,00	50,00	50,00		50,00
MISSIONE 20 - FONDI E ACCANTONAMENTI	0,00	291.049,25	239.822,00	248.950,00	236.848,00		45.000,00
MISSIONE 50 - DEBITO PUBBLICO	0,00	172.100,00	205.100,00	182.100,00	156.800,00		205.100,00
TITOLO 1 - SPESE CORRENTI	1.875.665,42	6.556.657,83	6.080.893,00	5.655.209,00	5.678.807,00		7.390.001,12

RIEPILOGO MACROAGGREGATI PER TITOLO

MACROAGGREGATO 1 - REDDITI DA LAVORO DIPENDENTE	140.080,18	1.223.183,95	1.151.280,00	1.163.135,00	1.163.135,00		1.185.357,88
MACROAGGREGATO 2 - IMPOSTE E TASSE A CARICO DELL'ENTE	16.941,77	121.129,96	114.150,00	116.030,00	118.030,00		122.386,12
MACROAGGREGATO 3 - ACQUISTO DI BENI E SERVIZI	1.346.615,77	3.510.124,08	3.364.751,00	2.997.104,00	3.049.104,00		4.516.713,42
MACROAGGREGATO 4 - TRASFERIMENTI CORRENTI	342.541,73	1.049.070,59	828.290,00	768.390,00	768.390,00		1.115.121,73
MACROAGGREGATO 7 - INTERESSI PASSIVI	0,00	172.100,00	205.100,00	182.100,00	156.800,00		205.100,00
MACROAGGREGATO 9 - RIMBORSI E POSTE CORRETTRIVE DELLE ENTRATE	664,00	10.500,00	3.500,00	3.500,00	3.500,00		3.500,00
MACROAGGREGATO 10 - ALTRE SPESE CORRENTI	28.821,97	470.549,25	413.822,00	424.950,00	419.848,00		241.821,97
TITOLO 1 - SPESE CORRENTI	1.875.665,42	6.556.657,83	6.080.893,00	5.655.209,00	5.678.807,00		7.390.001,12
TITOLO 1 - SPESE CORRENTI	1.875.665,42	6.556.657,83	6.080.893,00	5.655.209,00	5.678.807,00		7.390.001,12

TITOLO 2 - SPESE IN CONTO CAPITALE

MISSIONE 1 - SERVIZI ISTITUZIONALI, GENERALI E DI GESTIONE

PROGRAMMA 5 - GESTIONE DEI BENI DEMANIALI E PATRIMONIALI

Codice	Piano dei conti	Capitolo	Residui presunti 2022	Assestato 2022	Previsione 2023	Previsione 2024	Previsione 2025	Cassa 2023
U0105202	U.2.02.01.09.000	3086	INTERVENTI BARRIERE ARCHITETTONICHE L.R. 6/89	18.259,21	22.800,00	4.000,00	4.000,00	18.259,21
U0105202	U.2.02.01.09.000	3088	MANUTENZIONE PATRIMONIO COMUNALE	3.989,40	4.000,00	0,00	0,00	0,00
U0105202	U.2.02.01.10.999	3090	RESTAURO CHIESA ROMANINO	6.465,81	18.961,81	236.124,00	0,00	242.589,81
U0105202	U.2.02.01.10.000	3091	MONUMENTO DEL RICORDO	229,50	229,50	0,00	0,00	229,50
U0105202	U.2.02.01.10.999	3097	RESTAURO E VALORIZZAZIONE FONTANE	671,00	671,00	0,00	0,00	671,00
U0105202	U.2.02.01.09.000	3099	MANUTENZIONE STRAORDINARIA ALLOGGI ERP	1.030.104,82	3.060.381,74	0,00	1.000.000,00	1.030.104,82
U0105202	U.2.02.01.09.000	3100	RISTRUTTURAZIONE PALAZZO SEDE MUNICIPALE	8.600,36	233.000,00	0,00	0,00	8.600,36
U0105202	U.2.02.01.03.000	3101	ACQUISTO ARREDI SEDE MUNICIPALE	20,00	20.000,00	0,00	0,00	20,00
U0105202	U.2.02.01.09.000	3104	RIGENERAZIONE URBANA RISTRUTTURAZIONE PALAZZO MUNICIPALE	0,00	1.500.000,00	1.600.000,00	0,00	600.000,00
U0105202	U.2.02.01.09.000	3105	RIGENERAZIONE URBANA COMUNE DI MONTE ISOLA	0,00	1.000.000,00	0,00	0,00	0,00
U0105202	U.2.02.01.09.000	3106	RIGENERAZIONE URBANA COMUNE DI SALE MARASINO	0,00	1.000.000,00	0,00	0,00	0,00
U0105202	U.2.02.01.09.000	3107	RIGENERAZIONE URBANA COMUNE DI MARONE	0,00	800.000,00	0,00	0,00	0,00
U0105202	U.2.02.01.09.000	3108	RIGENERAZIONE URBANA COMUNE DI SULZANO	0,00	700.000,00	0,00	0,00	0,00
U0105202	U.2.02.01.09.000	3110	MANUTENZIONE E RISTRUTTURAZIONE CASERMA CARABINIERI	14.560,00	15.259,67	1.100.000,00	0,00	600.000,00
U0105202	U.2.02.01.09.000	3111	MANUTENZIONE E RISTRUTTURAZIONE CENTRO CULTURALE	0,00	0,00	0,00	200.000,00	0,00
U0105202	U.2.02.01.09.000	3112	VALORIZZAZIONE EX CASERMA GUARDIA DI FINANZA	0,00	0,00	700.000,00	0,00	350.000,00
U0105202	U.2.02.01.05.999	3147	ACQUISTO BENI PATRIMONIO	0,00	4.100,00	0,00	0,00	0,00
U0105202	U.2.02.01.01.000	3150	ACQUISTO AUTOMEZZI	251,78	48.000,00	0,00	0,00	251,78
U0105202	U.2.02.01.04.001	3151	ACQUISTO ATTREZZATURE VARIE	0,00	3.580,60	0,00	0,00	0,00
MACROAGGREGATO 2 - INVESTIMENTI FISSI LORDI E ACQUISTO DI TERRENI				1.083.151,88	8.430.984,32	3.640.124,00	1.204.000,00	2.850.726,48
PROGRAMMA 5 - GESTIONE DEI BENI DEMANIALI E PATRIMONIALI				1.083.151,88	8.430.984,32	3.640.124,00	1.204.000,00	2.850.726,48

TITOLO 2 - SPESE IN CONTO CAPITALE

MISSIONE 1 - SERVIZI ISTITUZIONALI, GENERALI E DI GESTIONE

PROGRAMMA 6 - UFFICIO TECNICO

Codice	Piano dei conti	Capitolo	ACCANT. PRESTAZ. PROFESS. PIANO OO.PP.	Residui presunti 2022	Assestato 2022	Previsione 2023	Previsione 2024	Previsione 2025	Cassa 2023
U0106202	U.2.02.03.05.000	3206		2.746,60	0,00	0,00	0,00	0,00	2.746,60
MACROAGGREGATO 2 - INVESTIMENTI FISSI LORDI E ACQUISTO DI TERRENI				2.746,60	0,00	0,00	0,00	0,00	2.746,60
PROGRAMMA 6 - UFFICIO TECNICO				2.746,60	0,00	0,00	0,00	0,00	2.746,60

TITOLO 2 - SPESE IN CONTO CAPITALE

MISSIONE 1 - SERVIZI ISTITUZIONALI, GENERALI E DI GESTIONE

PROGRAMMA 8 - STATISTICA E SISTEMI INFORMATIVI

Codice	Piano dei conti	Capitolo		Residui presunti 2022	Assestato 2022	Previsione 2023	Previsione 2024	Previsione 2025	Cassa 2023
U0108202	U.2.02.01.07.000	3270	RINNOVO INFORMATIZZAZIONE ED ACQUISTO ATTREZZATURE	4.874,15	5.000,00	0,00	0,00	0,00	1.781,20
U0108202	U.2.02.01.07.000	3271	RINNOVO INFORMATIZZAZIONE ED ACQUISTO ATTREZZATURE FONDO INNOVAZIONE	12.200,00	15.500,00	0,00	0,00	0,00	0,00
MACROAGGREGATO 2 - INVESTIMENTI FISSI LORDI E ACQUISTO DI TERRENI				17.074,15	20.500,00	0,00	0,00	0,00	1.781,20
PROGRAMMA 8 - STATISTICA E SISTEMI INFORMATIVI				17.074,15	20.500,00	0,00	0,00	0,00	1.781,20

RIEPILOGO PROGRAMMI PER MISSIONE

PROGRAMMA 5 - GESTIONE DEI BENI DEMANIALI E PATRIMONIALI									
PROGRAMMA 6 - UFFICIO TECNICO				1.083.151,88	8.430.984,32	3.640.124,00	4.000,00	1.204.000,00	2.850.726,48
PROGRAMMA 8 - STATISTICA E SISTEMI INFORMATIVI				2.746,60	0,00	0,00	0,00	0,00	2.746,60
				17.074,15	20.500,00	0,00	0,00	0,00	1.781,20
MISSIONE 1 - SERVIZI ISTITUZIONALI, GENERALI E DI GESTIONE				1.102.972,63	8.451.484,32	3.640.124,00	4.000,00	1.204.000,00	2.855.254,28

TITOLO 2 - SPESE IN CONTO CAPITALE

MISSIONE 3 - ORDINE PUBBLICO E SICUREZZA

PROGRAMMA 1 - POLIZIA LOCALE E AMMINISTRATIVA

Codice	Piano dei conti	Capitolo	Residui presunti 2022	Assestato 2022	Previsione 2023	Previsione 2024	Previsione 2025	Cassa 2023
U0301202	U.2.02.01.04.002	3300	0,00	36.863,52	36.863,52	0,00	0,00	36.863,52
U0301202	U.2.02.01.01.000	3301	0,00	31.400,00	0,00	0,00	0,00	0,00
MACROAGGREGATO 2 - INVESTIMENTI FISSI LORDI E ACQUISTO DI TERRENI			0,00	68.263,52	36.863,52	0,00	0,00	36.863,52
U0301203	U.2.03.01.02.000	3302	714,86	715,00	0,00	0,00	0,00	0,00
MACROAGGREGATO 3 - CONTRIBUTI AGLI INVESTIMENTI			714,86	715,00	0,00	0,00	0,00	0,00
PROGRAMMA 1 - POLIZIA LOCALE E AMMINISTRATIVA			714,86	68.978,52	36.863,52	0,00	0,00	36.863,52

RIEPILOGO PROGRAMMI PER MISSIONE

PROGRAMMA 1 - POLIZIA LOCALE E AMMINISTRATIVA		714,86	68.978,52	36.863,52	0,00	0,00	36.863,52
MISSIONE 3 - ORDINE PUBBLICO E SICUREZZA		714,86	68.978,52	36.863,52	0,00	0,00	36.863,52

TITOLO 2 - SPESE IN CONTO CAPITALE

MISSIONE 4 - ISTRUZIONE E DIRITTO ALLO STUDIO

PROGRAMMA 1 - ISTRUZIONE PRESCOLASTICA

Codice	Piano dei conti	Capitolo	Residui presunti 2022	Assestato 2022	Previsione 2023	Previsione 2024	Previsione 2025	Cassa 2023
U0401202	U.2.02.01.09.000	3401	MANUTENZIONE STRAORDINARIA SCUOLA MATERNA	587,67	0,00	0,00	0,00	587,67
MACROAGGREGATO 2 - INVESTIMENTI FISSI LORDI E ACQUISTO DI TERRENI			587,67	0,00	0,00	0,00	0,00	587,67
PROGRAMMA 1 - ISTRUZIONE PRESCOLASTICA			587,67	0,00	0,00	0,00	0,00	587,67

TITOLO 2 - SPESE IN CONTO CAPITALE

MISSIONE 4 - ISTRUZIONE E DIRITTO ALLO STUDIO

PROGRAMMA 2 - ALTRI ORDINI DI ISTRUZIONE NON UNIVERSITARIA

Codice	Piano dei conti	Capitolo	Residui presunti 2022	Assestato 2022	Previsione 2023	Previsione 2024	Previsione 2025	Cassa 2023
U0402202	U.2.02.01.09.003	3441	15.529,50	56.828,00	70.000,00	70.000,00	0,00	85.529,50
U0402202	U.2.02.01.09.003	3442	546.253,30	598.000,00	0,00	0,00	0,00	546.253,30
U0402202	U.2.02.01.09.003	3444	0,00	3.350,00	13.400,00	13.400,00	13.400,00	13.400,00
U0402202	U.2.02.01.09.003	3445	167.719,50	215.000,00	0,00	0,00	0,00	0,00
U0402202	U.2.02.01.09.003	3446	0,00	0,00	715.000,00	0,00	0,00	300.000,00
MACROAGGREGATO 2 - INVESTIMENTI FISSI LORDI E ACQUISTO DI TERRENI			729.502,30	873.178,00	798.400,00	83.400,00	13.400,00	945.182,80
PROGRAMMA 2 - ALTRI ORDINI DI ISTRUZIONE NON UNIVERSITARIA			729.502,30	873.178,00	798.400,00	83.400,00	13.400,00	945.182,80

RIEPILOGO PROGRAMMI PER MISSIONE

PROGRAMMA 1 - ISTRUZIONE PRESCOLASTICA	587,67	0,00	0,00	0,00	0,00	0,00	587,67
PROGRAMMA 2 - ALTRI ORDINI DI ISTRUZIONE NON UNIVERSITARIA	729.502,30	873.178,00	798.400,00	83.400,00	13.400,00	13.400,00	945.182,80
MISSIONE 4 - ISTRUZIONE E DIRITTO ALLO STUDIO	730.089,97	873.178,00	798.400,00	83.400,00	13.400,00	13.400,00	945.770,47

TITOLO 2 - SPESE IN CONTO CAPITALE

MISSIONE 5 - TUTELA E VALORIZZAZIONE DEI BENI E ATTIVITÀ CULTURALI

PROGRAMMA 2 - ATTIVITÀ CULTURALI E INTERVENTI DIVERSI NEL SETTORE CULTURALE

Codice	Piano dei conti	Capitolo	Residui presunti 2022	Assestato 2022	Previsione 2023	Previsione 2024	Previsione 2025	Cassa 2023
U0502202	U.2.02.01.09.000	3096	MUSEO ROMANIX	326.710,53	375.328,41	0,00	0,00	210.805,83
U0502202	U.2.02.01.03.000	3471	BIBLIOTECA	28.644,40	82.995,78	0,00	0,00	27.230,40
MACROAGGREGATO 2 - INVESTIMENTI FISSI LORDI E ACQUISTO DI TERRENI			355.354,93	458.324,19	0,00	0,00	0,00	238.036,23
U0502203	U.2.03.04.01.001	3650	COMPARTECIPAZIONE RISTRUTTURAZIONE TEATRO	0,00	1.194.140,00	1.194.140,00	0,00	0,00
U0502203	U.2.03.04.01.001	4307	TRASFERIMENTO PER TEATRO	0,00	10.000,00	10.000,00	10.000,00	10.000,00
MACROAGGREGATO 3 - CONTRIBUTI AGLI INVESTIMENTI			0,00	1.204.140,00	1.204.140,00	10.000,00	10.000,00	10.000,00
PROGRAMMA 2 - ATTIVITÀ CULTURALI E INTERVENTI DIVERSI NEL SETTORE CULTURALE			355.354,93	1.662.464,19	1.204.140,00	10.000,00	10.000,00	248.036,23

RIEPILOGO PROGRAMMI PER MISSIONE

PROGRAMMA 2 - ATTIVITÀ CULTURALI E INTERVENTI DIVERSI NEL SETTORE CULTURALE			355.354,93	1.662.464,19	1.204.140,00	10.000,00	10.000,00	248.036,23
MISSIONE 5 - TUTELA E VALORIZZAZIONE DEI BENI E ATTIVITÀ CULTURALI			355.354,93	1.662.464,19	1.204.140,00	10.000,00	10.000,00	248.036,23

TITOLO 2 - SPESE IN CONTO CAPITALE

MISSIONE 6 - POLITICHE GIOVANILI, SPORT E TEMPO LIBERO

PROGRAMMA 1 - SPORT E TEMPO LIBERO

Codice	Piano dei conti	Capitolo	Residui presunti 2022	Assestato 2022	Previsione 2023	Previsione 2024	Previsione 2025	Cassa 2023
U0601202	U.2.02.01.09.000	3672	4.021.125,00	4.289.409,43	1.000.000,00	320.000,00	0,00	5.021.125,00
U0601202	U.2.02.01.09.000	3673	0,00	21.960,00	0,00	0,00	0,00	0,00
U0601202	U.2.02.01.09.000	3674	4.544,74	4.544,74	0,00	0,00	0,00	4.544,74
U0601202	U.2.02.01.09.000	3675	110.472,00	110.500,00	0,00	0,00	0,00	110.472,00
U0601202	U.2.02.01.09.000	3676	0,01	1.125,00	4.500,00	4.500,00	4.500,00	4.500,00
U0601202	U.2.02.01.09.000	3677	174.281,88	215.000,00	0,00	0,00	0,00	0,00
MACROAGGREGATO 2 - INVESTIMENTI FISSI LORDI E ACQUISTO DI TERRENI			4.310.423,63	4.642.539,17	1.004.500,00	324.500,00	4.500,00	5.140.641,74
PROGRAMMA 1 - SPORT E TEMPO LIBERO			4.310.423,63	4.642.539,17	1.004.500,00	324.500,00	4.500,00	5.140.641,74

TITOLO 2 - SPESE IN CONTO CAPITALE

MISSIONE 6 - POLITICHE GIOVANILI, SPORT E TEMPO LIBERO

PROGRAMMA 2 - GIOVANI

Codice	Piano dei conti	Capitolo	Residui presunti 2022	Assestato 2022	Previsione 2023	Previsione 2024	Previsione 2025	Cassa 2023
U0602202	U.2.02.01.05.000	3450	ACQUISTO ATTREZZATURE PER ATTIVITA' RICREATIVE EX ART. 39 D.L. 73/22	5.907,24	6.011,00	0,00	0,00	0,00
MACROAGGREGATO 2 - INVESTIMENTI FISSI LORDI E ACQUISTO DI TERRENI			5.907,24	6.011,00	0,00	0,00	0,00	0,00
PROGRAMMA 2 - GIOVANI			5.907,24	6.011,00	0,00	0,00	0,00	0,00

RIEPILOGO PROGRAMMI PER MISSIONE

PROGRAMMA 1 - SPORT E TEMPO LIBERO			4.310.423,63	4.642.539,17	1.004.500,00	324.500,00	4.500,00	5.140.641,74
PROGRAMMA 2 - GIOVANI			5.907,24	6.011,00	0,00	0,00	0,00	0,00
MISSIONE 6 - POLITICHE GIOVANILI, SPORT E TEMPO LIBERO			4.316.330,87	4.648.550,17	1.004.500,00	324.500,00	4.500,00	5.140.641,74

TITOLO 2 - SPESE IN CONTO CAPITALE

MISSIONE 7 - TURISMO

PROGRAMMA 1 - SVILUPPO E VALORIZZAZIONE DEL TURISMO

Codice	Piano dei conti	Capitolo	Residui presunti 2022	Assestato 2022	Previsione 2023	Previsione 2024	Previsione 2025	Cassa 2023
U0701202	U.2.02.01.09.000	3741	STRUTTURE TURISTICO RICETTIVE	0,00	95.000,00	0,00	150.000,00	0,00
MACROAGGREGATO 2 - INVESTIMENTI FISSI LORDI E ACQUISTO DI TERRENI			0,00	95.000,00	0,00	150.000,00	0,00	0,00
PROGRAMMA 1 - SVILUPPO E VALORIZZAZIONE DEL TURISMO			0,00	95.000,00	0,00	150.000,00	0,00	0,00

RIEPILOGO PROGRAMMI PER MISSIONE

PROGRAMMA 1 - SVILUPPO E VALORIZZAZIONE DEL TURISMO			0,00	95.000,00	0,00	150.000,00	0,00	0,00
MISSIONE 7 - TURISMO			0,00	95.000,00	0,00	150.000,00	0,00	0,00

TITOLO 2 - SPESE IN CONTO CAPITALE

MISSIONE 8 - ASSETTO DEL TERRITORIO ED EDILIZIA ABITATIVA

PROGRAMMA 1 - URBANISTICA E ASSETTO DEL TERRITORIO

Codice	Piano dei conti	Capitolo	Residui presunti 2022	Assestato 2022	Previsione 2023	Previsione 2024	Previsione 2025	Cassa 2023
U0801202	U.2.02.01.09.000	3945	1.998,99	1.998,99	0,00	0,00	0,00	1.998,99
U0801202	U.2.02.02.01.000	3946	0,00	10.000,00	0,00	0,00	0,00	0,00
U0801202	U.2.02.01.09.000	3955	6.197,87	6.197,87	0,00	0,00	0,00	6.197,87
U0801202	U.2.02.01.09.000	3959	0,00	10.100,00	8.000,00	8.000,00	8.000,00	8.000,00
U0801202	U.2.02.01.09.000	3963	2.531,28	2.525,60	0,00	0,00	0,00	2.531,28
U0801202	U.2.02.01.09.000	3966	0,00	0,00	0,00	400.000,00	0,00	0,00
U0801202	U.2.02.01.09.000	3968	0,00	15.000,00	0,00	0,00	0,00	0,00
U0801202	U.2.02.01.09.014	4017	11.760,29	195.727,36	0,00	0,00	0,00	11.760,29
MACROAGGREGATO 2 - INVESTIMENTI FISSI LORDI E ACQUISTO DI TERRENI								
			22.488,43	241.549,82	8.000,00	408.000,00	8.000,00	30.488,43
U0801203	U.2.03.04.01.000	4020	24.646,80	16.000,00	4.000,00	4.000,00	4.000,00	28.646,80
U0801203	U.2.03.02.01.000	4021	1.744,03	10.000,00	14.000,00	3.000,00	3.000,00	14.000,00
U0801203	U.2.03.01.02.001	4310	0,00	18.000,00	18.000,00	18.000,00	18.000,00	18.000,00
MACROAGGREGATO 3 - CONTRIBUTI AGLI INVESTIMENTI								
			26.390,83	44.000,00	36.000,00	25.000,00	25.000,00	60.646,80
PROGRAMMA 1 - URBANISTICA E ASSETTO DEL TERRITORIO								
			48.879,26	285.549,82	44.000,00	433.000,00	33.000,00	91.135,23

TITOLO 2 - SPESE IN CONTO CAPITALE

MISSIONE 8 - ASSETTO DEL TERRITORIO ED EDILIZIA ABITATIVA

PROGRAMMA 2 - EDILIZIA RESIDENZIALE PUBBLICA E LOCALE E PIANI DI EDILIZIA ECONOMICO-POPOLARE

Codice	Piano dei conti	Capitolo	REIMPIEGO INTROITI DA CESSIONI IN PROPR. AREE GIA' CONCESSE IN DIR. SUPERFICIE	Residui presunti 2022	Assestato 2022	Previsione 2023	Previsione 2024	Previsione 2025	Cassa 2023
U0802202	U.2.02.01.09.000	4051		2.884,96	0,00	0,00	0,00	0,00	2.884,96
MACROAGGREGATO 2 - INVESTIMENTI FISSI LORDI E ACQUISTO DI TERRENI				2.884,96	0,00	0,00	0,00	0,00	2.884,96
PROGRAMMA 2 - EDILIZIA RESIDENZIALE PUBBLICA E LOCALE E PIANI DI EDILIZIA ECONOMICO-POPOLARE				2.884,96	0,00	0,00	0,00	0,00	2.884,96

RIEPILOGO PROGRAMMI PER MISSIONE

PROGRAMMA 1 - URBANISTICA E ASSETTO DEL TERRITORIO				48.879,26	285.549,82	44.000,00	433.000,00	33.000,00	91.135,23
PROGRAMMA 2 - EDILIZIA RESIDENZIALE PUBBLICA E LOCALE E PIANI DI EDILIZIA ECONOMICO-POPOLARE				2.884,96	0,00	0,00	0,00	0,00	2.884,96
MISSIONE 8 - ASSETTO DEL TERRITORIO ED EDILIZIA ABITATIVA				51.764,22	285.549,82	44.000,00	433.000,00	33.000,00	94.020,19

TITOLO 2 - SPESE IN CONTO CAPITALE

MISSIONE 9 - SVILUPPO SOSTENIBILE E TUTELA DEL TERRITORIO E DELL'AMBIENTE

PROGRAMMA 1 - DIFESA DEL SUOLO

Codice	Piano dei conti	Capitolo	Residui presunti 2022	Assestato 2022	Previsione 2023	Previsione 2024	Previsione 2025	Cassa 2023
U0901202	U.2.02.01.09.000	3951	COLONNINE RICARICHE ELETTRICHE	10.000,00	0,00	0,00	0,00	10.000,00
U0901202	U.2.02.01.09.000	4279	DIFESA DEL SUOLO LOC. SAN CARLO	20.808,32	0,00	0,00	0,00	20.808,32
U0901202	U.2.02.01.09.014	4281	OPERE CONSOLIDAMENTO VERSANTI FRAZ. SONVICO	5.684,90	0,00	0,00	0,00	5.684,90
MACROAGGREGATO 2 - INVESTIMENTI FISSI LORDI E ACQUISTO DI TERRENI			36.493,22	194.743,23	0,00	0,00	0,00	36.493,22
PROGRAMMA 1 - DIFESA DEL SUOLO			36.493,22	194.743,23	0,00	0,00	0,00	36.493,22

TITOLO 2 - SPESE IN CONTO CAPITALE

MISSIONE 9 - SVILUPPO SOSTENIBILE E TUTELA DEL TERRITORIO E DELL'AMBIENTE

PROGRAMMA 2 - TUTELA, VALORIZZAZIONE E RECUPERO AMBIENTALE

Codice	Piano dei conti	Capitolo	Realizzazione CENTRO DEL RIUTILIZZO ISOLA ECOLOGICA	Residui presunti 2022	Assestato 2022	Previsione 2023	Previsione 2024	Previsione 2025	Cassa 2023
U0902202	U.2.02.01.09.000	4200	REALIZZAZIONE CENTRO DEL RIUTILIZZO ISOLA ECOLOGICA	0,00	200.000,00	200.000,00	0,00	0,00	200.000,00
U0902202	U.2.02.01.09.000	4283	MANUTENZIONE STRAORDINARIA TORRENTE TROBIOLO	874.746,00	879.635,00	0,00	0,00	0,00	874.746,00
U0902202	U.2.02.01.09.000	4285	CONSOLIDAMENTO VERSANTI E REGIMENTAZIONE IDRAULICA	3.731,29	255,20	150.000,00	0,00	0,00	153.731,29
U0902202	U.2.02.01.09.000	4287	SIST. IDRAULICO FORESTALE VALLE INSERE	0,00	0,00	700.000,00	0,00	0,00	700.000,00
U0902202	U.2.02.01.09.000	4291	SISTEMAZIONE VALLE SAN MARTINO L.R. 31/08	39.314,61	39.314,61	0,00	0,00	0,00	39.314,61
MACROAGGREGATO 2 - INVESTIMENTI FISSI LORDI E ACQUISTO DI TERRENI				917.791,90	1.119.204,81	1.050.000,00	0,00	0,00	1.967.791,90
PROGRAMMA 2 - TUTELA, VALORIZZAZIONE E RECUPERO AMBIENTALE				917.791,90	1.119.204,81	1.050.000,00	0,00	0,00	1.967.791,90

TITOLO 2 - SPESE IN CONTO CAPITALE

MISSIONE 9 - SVILUPPO SOSTENIBILE E TUTELA DEL TERRITORIO E DELL'AMBIENTE

PROGRAMMA 3 - RIFIUTI

Codice	Piano dei conti	Capitolo	Residui presunti 2022	Assestato 2022	Previsione 2023	Previsione 2024	Previsione 2025	Cassa 2023
U0903202	U.2.02.01.09.000	4201	REALIZZAZIONE ISOLA ECOLOGICA	1.320,00	0,00	0,00	0,00	1.320,00
MACROAGGREGATO 2 - INVESTIMENTI FISSI LORDI E ACQUISTO DI TERRENI			1.320,00	1.320,00	0,00	0,00	0,00	1.320,00
PROGRAMMA 3 - RIFIUTI			1.320,00	1.320,00	0,00	0,00	0,00	1.320,00

TITOLO 2 - SPESE IN CONTO CAPITALE

MISSIONE 9 - SVILUPPO SOSTENIBILE E TUTELA DEL TERRITORIO E DELL'AMBIENTE

PROGRAMMA 4 - SERVIZIO IDRICO INTEGRATO

Codice	Piano dei conti	Capitolo	Residui presunti 2022	Assestato 2022	Previsione 2023	Previsione 2024	Previsione 2025	Cassa 2023
U0904202	U.2.02.01.09.000	4122	2.904,72	0,00	0,00	0,00	0,00	2.904,72
U0904202	U.2.02.01.09.000	4139	8.528,71	8.528,71	0,00	0,00	0,00	8.528,71
MACROAGGREGATO 2 - INVESTIMENTI FISSI LORDI E ACQUISTO DI TERRENI			11.433,43	8.528,71	0,00	0,00	0,00	11.433,43
PROGRAMMA 4 - SERVIZIO IDRICO INTEGRATO			11.433,43	8.528,71	0,00	0,00	0,00	11.433,43

TITOLO 2 - SPESE IN CONTO CAPITALE

MISSIONE 9 - SVILUPPO SOSTENIBILE E TUTELA DEL TERRITORIO E DELL'AMBIENTE

PROGRAMMA 5 - AREE PROTETTE, PARCHI NATURALI, PROTEZIONE NATURALISTICA E FORESTAZIONE

Codice	Piano dei conti	Capitolo	Residui presunti 2022	Assestato 2022	Previsione 2023	Previsione 2024	Previsione 2025	Cassa 2023
U0905202	U.2.02.01.09.999	4276	0,00	0,00	150.000,00	0,00	0,00	150.000,00
U0905202	U.2.02.01.09.000	4621	28.801,65	29.800,00	0,00	0,00	0,00	28.801,65
MACROAGGREGATO 2 - INVESTIMENTI FISSI LORDI E ACQUISTO DI TERRENI			28.801,65	29.800,00	150.000,00	0,00	0,00	178.801,65
PROGRAMMA 5 - AREE PROTETTE, PARCHI NATURALI, PROTEZIONE NATURALISTICA E FORESTAZIONE			28.801,65	29.800,00	150.000,00	0,00	0,00	178.801,65

TITOLO 2 - SPESE IN CONTO CAPITALE

MISSIONE 9 - SVILUPPO SOSTENIBILE E TUTELA DEL TERRITORIO E DELL'AMBIENTE
PROGRAMMA 7 - SVILUPPO SOSTENIBILE TERRITORIO MONTANO PICCOLI COMUNI

Codice	Piano dei conti	Capitolo	Residui presunti 2022	Assestato 2022	Previsione 2023	Previsione 2024	Previsione 2025	Cassa 2023
U0907202	U.2.02.01.10.005	4619 PARCO DELLE MACINE	0,00	0,00	0,00	0,00	106.200,00	0,00
U0907202	U.2.02.01.09.000	4623 RECUPERO PERCORSI MINERARI	0,00	0,00	0,00	2.700.000,00	0,00	0,00
U0907202	U.2.02.01.09.000	4624 ITINERARI ARCHEO-GEO-TURISTICI (RECUPERO SENTIERI MONTAGNA)	18.963,81	299.500,00	0,00	0,00	0,00	18.963,81
U0907202	U.2.02.01.09.999	4626 MANUTENZIONE STRAORDINARIA RIFUGIO MEDELET	9.577,00	15.290,20	0,00	0,00	0,00	0,00
MACROAGGREGATO 2 - INVESTIMENTI FISSI LORDI E ACQUISTO DI TERRENI			28.540,81	314.790,20	0,00	2.700.000,00	106.200,00	18.963,81
PROGRAMMA 7 - SVILUPPO SOSTENIBILE TERRITORIO MONTANO PICCOLI COMUNI			28.540,81	314.790,20	0,00	2.700.000,00	106.200,00	18.963,81

RIEPILOGO PROGRAMMI PER MISSIONE

PROGRAMMA 1 - DIFESA DEL SUOLO			36.493,22	194.743,23	0,00	0,00	0,00	36.493,22
PROGRAMMA 2 - TUTELA, VALORIZZAZIONE E RECUPERO AMBIENTALE			917.791,90	1.119.204,81	1.050.000,00	0,00	0,00	1.967.791,90
PROGRAMMA 3 - RIFIUTI			1.320,00	1.320,00	0,00	0,00	0,00	1.320,00
PROGRAMMA 4 - SERVIZIO IDRICO INTEGRATO			11.433,43	8.528,71	0,00	0,00	0,00	11.433,43
PROGRAMMA 5 - AREE PROTETTE, PARCHI NATURALI, PROTEZIONE NATURALISTICA E FORESTAZIONE			28.801,65	29.800,00	150.000,00	0,00	0,00	178.801,65
PROGRAMMA 7 - SVILUPPO SOSTENIBILE TERRITORIO MONTANO PICCOLI COMUNI			28.540,81	314.790,20	0,00	2.700.000,00	106.200,00	18.963,81
MISSIONE 9 - SVILUPPO SOSTENIBILE E TUTELA DEL TERRITORIO E DELL'AMBIENTE			1.024.381,01	1.668.386,95	1.200.000,00	2.700.000,00	106.200,00	2.214.804,01

TITOLO 2 - SPESE IN CONTO CAPITALE

MISSIONE 10 - TRASPORTI E DIRITTO ALLA MOBILITÀ

PROGRAMMA 5 - VIABILITÀ E INFRASTRUTTURE STRADALI

Codice	Piano dei conti	Capitolo	Residui presunti 2022	Assestato 2022	Previsione 2023	Previsione 2024	Previsione 2025	Cassa 2023
U1005202	U.2.02.01.09.000	3777	0,00	0,00	100.000,00	0,00	0,00	100.000,00
U1005202	U.2.02.01.09.000	3778	0,00	0,00	135.000,00	0,00	0,00	135.000,00
U1005202	U.2.02.01.09.000	3779	885.009,79	920.000,00	0,00	0,00	0,00	882.776,96
U1005202	U.2.02.01.09.000	3782	547.958,58	719.502,10	0,00	0,00	0,00	547.958,58
U1005202	U.2.02.01.09.000	3785	0,00	0,00	0,00	350.000,00	0,00	0,00
U1005202	U.2.02.01.99.000	3787	1.315,60	0,00	0,00	0,00	0,00	1.315,60
U1005202	U.2.02.01.09.000	3795	5.017,55	5.017,55	0,00	0,00	0,00	5.017,55
U1005202	U.2.02.01.09.000	3799	21.254,54	85.535,52	76.000,00	76.000,00	76.000,00	97.254,54
U1005202	U.2.02.01.09.000	3799.1	68.147,83	112.384,51	184.527,30	50.000,00	50.000,00	239.527,19
U1005202	U.2.02.01.09.000	3799.2	3.846,51	42.559,17	0,00	0,00	0,00	3.846,51
U1005202	U.2.02.01.09.000	3801	0,00	0,00	0,00	0,00	0,00	0,00
U1005202	U.2.02.01.09.000	3802	0,00	0,00	400.000,00	0,00	0,00	400.000,00
U1005202	U.2.02.01.09.000	3805	200,00	200,00	0,00	0,00	0,00	200,00
U1005202	U.2.02.01.09.000	3806	0,00	0,00	0,00	0,00	400.000,00	0,00
U1005202	U.2.02.02.01.000	3836	2.200,00	89.200,00	87.000,00	90.000,00	87.000,00	89.200,00
U1005202	U.2.02.01.03.000	3855	8.954,80	33.000,00	0,00	0,00	0,00	0,00
U1005202	U.2.02.01.09.000	3881	66.449,64	78.749,36	50.000,00	90.000,00	90.000,00	116.449,64
U1005202	U.2.02.02.01.000	3890	0,00	40.000,00	0,00	0,00	0,00	0,00
MACROAGGREGATO 2 - INVESTIMENTI FISSI LORDI E ACQUISTO DI TERRENI			1.610.354,84	2.126.148,21	1.032.527,30	656.000,00	703.000,00	2.618.546,57

PROGRAMMA 5 - VIABILITÀ E INFRASTRUTTURE STRADALI

RIEPILOGO PROGRAMMI PER MISSIONE

PROGRAMMA 5 - VIABILITÀ E INFRASTRUTTURE STRADALI	1.610.354,84	2.126.148,21	1.032.527,30	656.000,00	703.000,00	2.618.546,57
MISSIONE 10 - TRASPORTI E DIRITTO ALLA MOBILITÀ	1.610.354,84	2.126.148,21	1.032.527,30	656.000,00	703.000,00	2.618.546,57

TITOLO 2 - SPESE IN CONTO CAPITALE

MISSIONE 11 - SOCCORSO CIVILE

PROGRAMMA 1 - SISTEMA DI PROTEZIONE CIVILE

Codice	Piano dei conti	Capitolo	SEDE PROTEZIONE CIVILE	Residui presunti 2022	Assestato 2022	Previsione 2023	Previsione 2024	Previsione 2025	Cassa 2023
U1101202	U.2.02.01.09.999	4060	SEDE PROTEZIONE CIVILE	1.000,00	1.000,00	0,00	0,00	0,00	1.000,00
MACROAGGREGATO 2 - INVESTIMENTI FISSI LORDI E ACQUISTO DI TERRENI				1.000,00	1.000,00	0,00	0,00	0,00	1.000,00
PROGRAMMA 1 - SISTEMA DI PROTEZIONE CIVILE				1.000,00	1.000,00	0,00	0,00	0,00	1.000,00

RIEPILOGO PROGRAMMI PER MISSIONE

PROGRAMMA 1 - SISTEMA DI PROTEZIONE CIVILE				1.000,00	1.000,00	0,00	0,00	0,00	1.000,00
MISSIONE 11 - SOCCORSO CIVILE				1.000,00	1.000,00	0,00	0,00	0,00	1.000,00

TITOLO 2 - SPESE IN CONTO CAPITALE

MISSIONE 12 - DIRITTI SOCIALI, POLITICHE SOCIALI E FAMIGLIA

PROGRAMMA 3 - INTERVENTI PER GLI ANZIANI

Codice	Piano dei conti	Capitolo	Residui presunti 2022	Assestato 2022	Previsione 2023	Previsione 2024	Previsione 2025	Cassa 2023
U1203203	U.2.03.04.01.001	4306	0,00	20.000,00	10.000,00	0,00	0,00	10.000,00
MACROAGGREGATO 3 - CONTRIBUTI AGLI INVESTIMENTI			0,00	20.000,00	10.000,00	0,00	0,00	10.000,00
PROGRAMMA 3 - INTERVENTI PER GLI ANZIANI			0,00	20.000,00	10.000,00	0,00	0,00	10.000,00

TITOLO 2 - SPESE IN CONTO CAPITALE

MISSIONE 12 - DIRITTI SOCIALI, POLITICHE SOCIALI E FAMIGLIA

PROGRAMMA 5 - INTERVENTI PER LE FAMIGLIE

Codice	Piano dei conti	Capitolo	Residui presunti 2022	Assestato 2022	Previsione 2023	Previsione 2024	Previsione 2025	Cassa 2023
U1205203	U.2.03.02.01.000	4305	102,38	31.620,00	15.000,00	0,00	0,00	15.102,38
MACROAGGREGATO 3 - CONTRIBUTI AGLI INVESTIMENTI			102,38	31.620,00	15.000,00	0,00	0,00	15.102,38
PROGRAMMA 5 - INTERVENTI PER LE FAMIGLIE			102,38	31.620,00	15.000,00	0,00	0,00	15.102,38

TITOLO 2 - SPESE IN CONTO CAPITALE

MISSIONE 12 - DIRITTI SOCIALI, POLITICHE SOCIALI E FAMIGLIA

PROGRAMMA 9 - SERVIZIO NECROSCOPICO E CIMITERIALE

Codice	Piano dei conti	Capitolo	Residui presunti 2022	Assestato 2022	Previsione 2023	Previsione 2024	Previsione 2025	Cassa 2023
U1209202	U.2.02.01.09.000	4431	0,00	0,00	0,00	0,00	0,00	0,00
		CIMITERO CAPOLUOGO						
U1209202	U.2.02.01.09.000	4434	454,54	0,00	0,00	0,00	130.000,00	454,54
		AMPLIAMENTO CIMITERO GRATACASOLO						
U1209202	U.2.02.01.09.000	4435	107.500,17	206.332,24	100.000,00	0,00	0,00	141.816,97
		MANUTENZ. STRAORDINARIA CIMITERI						
U1209202	U.2.02.01.04.000	4450	0,00	2.000,00	0,00	0,00	0,00	0,00
		ATTREZZATURA VARIA PER CIMITERI						
MACROAGGREGATO 2 - INVESTIMENTI FISSI LORDI E ACQUISTO DI TERRENI			107.954,71	208.332,24	100.000,00	0,00	130.000,00	142.271,51
PROGRAMMA 9 - SERVIZIO NECROSCOPICO E CIMITERIALE			107.954,71	208.332,24	100.000,00	0,00	130.000,00	142.271,51

RIEPILOGO PROGRAMMI PER MISSIONE

PROGRAMMA 3 - INTERVENTI PER GLI ANZIANI	0,00	20.000,00	10.000,00	0,00	0,00	10.000,00
PROGRAMMA 5 - INTERVENTI PER LE FAMIGLIE	102,38	31.620,00	15.000,00	0,00	0,00	15.102,38
PROGRAMMA 9 - SERVIZIO NECROSCOPICO E CIMITERIALE	107.954,71	208.332,24	100.000,00	0,00	130.000,00	142.271,51
MISSIONE 12 - DIRITTI SOCIALI, POLITICHE SOCIALI E FAMIGLIA	108.057,09	259.952,24	125.000,00	0,00	130.000,00	167.373,89

TITOLO 2 - SPESE IN CONTO CAPITALE

MISSIONE 12 - DIRITTI SOCIALI, POLITICHE SOCIALI E FAMIGLIA

PROGRAMMA 9 - SERVIZIO NECROSCOPICO E CIMITERIALE

Codice	Piano dei conti	Capitolo	Residui presunti 2022	Assestato 2022	Previsione 2023	Previsione 2024	Previsione 2025	Cassa 2023
--------	-----------------	----------	-----------------------	----------------	-----------------	-----------------	-----------------	------------

RIEPILOGO MISSIONI PER TITOLO

MISSIONE 1 - SERVIZI ISTITUZIONALI, GENERALI E DI GESTIONE	1.102.972,63	8.451.484,32	3.640.124,00	4.000,00	1.204.000,00	2.855.254,28
MISSIONE 3 - ORDINE PUBBLICO E SICUREZZA	714,86	68.978,52	36.863,52	0,00	0,00	36.863,52
MISSIONE 4 - ISTRUZIONE E DIRITTO ALLO STUDIO	730.089,97	873.178,00	798.400,00	83.400,00	13.400,00	945.770,47
MISSIONE 5 - TUTELA E VALORIZZAZIONE DEI BENI E ATTIVITÀ CULTURALI	355.354,93	1.662.464,19	1.204.140,00	10.000,00	10.000,00	248.036,23
MISSIONE 6 - POLITICHE GIOVANILI, SPORT E TEMPO LIBERO	4.316.330,87	4.648.550,17	1.004.500,00	324.500,00	4.500,00	5.140.641,74
MISSIONE 7 - TURISMO	0,00	95.000,00	0,00	150.000,00	0,00	0,00
MISSIONE 8 - ASSETTO DEL TERRITORIO ED EDILIZIA ABITATIVA	51.764,22	285.549,82	44.000,00	433.000,00	33.000,00	94.020,19
MISSIONE 9 - SVILUPPO SOSTENIBILE E TUTELA DEL TERRITORIO E DELL'AMBIENTE	1.024.381,01	1.668.386,95	1.200.000,00	2.700.000,00	106.200,00	2.214.804,01
MISSIONE 10 - TRASPORTI E DIRITTO ALLA MOBILITÀ	1.610.354,84	2.126.148,21	1.032.527,30	656.000,00	703.000,00	2.618.546,57
MISSIONE 11 - SOCCORSO CIVILE	1.000,00	1.000,00	0,00	0,00	0,00	1.000,00
MISSIONE 12 - DIRITTI SOCIALI, POLITICHE SOCIALI E FAMIGLIA	108.057,09	259.952,24	125.000,00	0,00	130.000,00	167.373,89
TITOLO 2 - SPESE IN CONTO CAPITALE	9.301.020,42	20.140.692,42	9.085.554,82	4.360.900,00	2.204.100,00	14.322.310,90

RIEPILOGO MACROAGGREGATI PER TITOLO

MACROAGGREGATO 2 - INVESTIMENTI FISSI LORDI E ACQUISTO DI TERRENI	9.273.812,35	18.840.217,42	7.820.414,82	4.325.900,00	2.169.100,00	14.226.561,72
MACROAGGREGATO 3 - CONTRIBUTI AGLI INVESTIMENTI	27.208,07	1.300.475,00	1.265.140,00	35.000,00	35.000,00	95.749,18
TITOLO 2 - SPESE IN CONTO CAPITALE	9.301.020,42	20.140.692,42	9.085.554,82	4.360.900,00	2.204.100,00	14.322.310,90
TITOLO 2 - SPESE IN CONTO CAPITALE	9.301.020,42	20.140.692,42	9.085.554,82	4.360.900,00	2.204.100,00	14.322.310,90

TITOLO 3 - SPESE PER INCREMENTO ATTIVITÀ FINANZIARIE

MISSIONE 1 - SERVIZI ISTITUZIONALI, GENERALI E DI GESTIONE

PROGRAMMA 3 - GESTIONE ECONOMICA, FINANZIARIA, PROGRAMMAZIONE E PROVVEDITORATO

Codice	Piano dei conti	Capitolo	Residui presunti 2022	Assestato 2022	Previsione 2023	Previsione 2024	Previsione 2025	Cassa 2023
U0103304	U.3.04.07.01.000	4750	PRELEVAMENTO DA DEPOSITO C/O CASSA DEPOSITI E PRESTITI PER MUTUI	0,00	100.000,00	50.000,00	0,00	100.000,00
MACROAGGREGATO 4 - ALTRE SPESE PER INCREMENTO DI ATTIVITÀ FINANZIARIE			0,00	0,00	100.000,00	50.000,00	0,00	100.000,00
PROGRAMMA 3 - GESTIONE ECONOMICA, FINANZIARIA, PROGRAMMAZIONE E PROVVEDITORATO			0,00	0,00	100.000,00	50.000,00	0,00	100.000,00

RIEPILOGO PROGRAMMI PER MISSIONE

PROGRAMMA 3 - GESTIONE ECONOMICA, FINANZIARIA, PROGRAMMAZIONE E PROVVEDITORATO			0,00	0,00	100.000,00	50.000,00	0,00	0,00	100.000,00
MISSIONE 1 - SERVIZI ISTITUZIONALI, GENERALI E DI GESTIONE			0,00	0,00	100.000,00	50.000,00	0,00	0,00	100.000,00

RIEPILOGO MISSIONI PER TITOLO

MISSIONE 1 - SERVIZI ISTITUZIONALI, GENERALI E DI GESTIONE			0,00	0,00	100.000,00	50.000,00	0,00	0,00	100.000,00
TITOLO 3 - SPESE PER INCREMENTO ATTIVITÀ FINANZIARIE			0,00	0,00	100.000,00	50.000,00	0,00	0,00	100.000,00

RIEPILOGO MACROAGGREGATI PER TITOLO

MACROAGGREGATO 4 - ALTRE SPESE PER INCREMENTO DI ATTIVITÀ FINANZIARIE			0,00	0,00	100.000,00	50.000,00	0,00	0,00	100.000,00
TITOLO 3 - SPESE PER INCREMENTO ATTIVITÀ FINANZIARIE			0,00	0,00	100.000,00	50.000,00	0,00	0,00	100.000,00
TITOLO 3 - SPESE PER INCREMENTO ATTIVITÀ FINANZIARIE			0,00	0,00	100.000,00	50.000,00	0,00	0,00	100.000,00

TITOLO 4 - RIMBORSO PRESTITI

MISSIONE 50 - DEBITO PUBBLICO

PROGRAMMA 2 - QUOTA CAPITALE AMMORTAMENTO MUTUI E PRESTITI OBBLIGAZIONARI

Codice	Piano dei conti	Capitolo	Residui presunti 2022	Assestato 2022	Previsione 2023	Previsione 2024	Previsione 2025	Cassa 2023
U5002403	U.4.03.01.04.000	4900	0,00	601.500,00	657.000,00	685.600,00	620.000,00	657.000,00
		QUOTE CAPITALE AMMORTAMENTO MUTUI INVESTIMENTI						
U5002403	U.4.03.01.02.000	4901	0,00	7.400,00	7.400,00	7.400,00	7.400,00	7.400,00
		QUOTE CAPITALE AMMORTAMENTO MUTUI INVESTIMENTI ENTI PUBBLICI						
U5002403	U.4.03.01.04.000	4905	0,00	10.125,65	22.600,00	0,00	0,00	0,00
		ESTINZIONE ANTICIPATA MUTUI						
MACROAGGREGATO 3 - RIMBORSO MUTUI E ALTRI FINANZIAMENTI A MEDIO-LUNGO TERMINE			0,00	619.025,65	687.000,00	693.000,00	627.400,00	664.400,00

PROGRAMMA 2 - QUOTA CAPITALE AMMORTAMENTO MUTUI E PRESTITI OBBLIGAZIONARI	0,00	619.025,65	687.000,00	693.000,00	627.400,00	664.400,00
---	------	------------	------------	------------	------------	------------

RIEPILOGO PROGRAMMI PER MISSIONE

PROGRAMMA 2 - QUOTA CAPITALE AMMORTAMENTO MUTUI E PRESTITI OBBLIGAZIONARI	0,00	619.025,65	687.000,00	693.000,00	627.400,00	664.400,00
MISSIONE 50 - DEBITO PUBBLICO	0,00	619.025,65	687.000,00	693.000,00	627.400,00	664.400,00

RIEPILOGO MISSIONI PER TITOLO

MISSIONE 50 - DEBITO PUBBLICO	0,00	619.025,65	687.000,00	693.000,00	627.400,00	664.400,00
TITOLO 4 - RIMBORSO PRESTITI	0,00	619.025,65	687.000,00	693.000,00	627.400,00	664.400,00

RIEPILOGO MACROAGGREGATI PER TITOLO

MACROAGGREGATO 3 - RIMBORSO MUTUI E ALTRI FINANZIAMENTI A MEDIO-LUNGO TERMINE	0,00	619.025,65	687.000,00	693.000,00	627.400,00	664.400,00
TITOLO 4 - RIMBORSO PRESTITI	0,00	619.025,65	687.000,00	693.000,00	627.400,00	664.400,00
TITOLO 4 - RIMBORSO PRESTITI	0,00	619.025,65	687.000,00	693.000,00	627.400,00	664.400,00

TITOLO 5 - CHIUSURA ANTICIPAZIONI RICEVUTE DA ISTITUTO TESORIERE/CASSIERE

MISSIONE 60 - ANTICIPAZIONI FINANZIARIE

PROGRAMMA 1 - RESTITUZIONE ANTICIPAZIONE DI TESORERIA

Codice	Piano dei conti	Capitolo	Residui presunti 2022	Assestato 2022	Previsione 2023	Previsione 2024	Previsione 2025	Cassa 2023
U6001501	U.5.01.01.01.000	4800	0,00	500.000,00	500.000,00	500.000,00	500.000,00	500.000,00
MACROAGGREGATO 1 - CHIUSURA ANTICIPAZIONI RICEVUTE DA ISTITUTO TESORIERE/CASSIERE								
			0,00	500.000,00	500.000,00	500.000,00	500.000,00	500.000,00

PROGRAMMA 1 - RESTITUZIONE ANTICIPAZIONE DI TESORERIA	0,00	500.000,00	500.000,00	500.000,00	500.000,00	500.000,00	500.000,00
---	------	------------	------------	------------	------------	------------	------------

RIEPILOGO PROGRAMMI PER MISSIONE

PROGRAMMA 1 - RESTITUZIONE ANTICIPAZIONE DI TESORERIA	0,00	500.000,00	500.000,00	500.000,00	500.000,00	500.000,00	500.000,00
MISSIONE 60 - ANTICIPAZIONI FINANZIARIE	0,00	500.000,00	500.000,00	500.000,00	500.000,00	500.000,00	500.000,00

RIEPILOGO MISSIONI PER TITOLO

MISSIONE 60 - ANTICIPAZIONI FINANZIARIE	0,00	500.000,00	500.000,00	500.000,00	500.000,00	500.000,00	500.000,00
TITOLO 5 - CHIUSURA ANTICIPAZIONI RICEVUTE DA ISTITUTO TESORIERE/CASSIERE	0,00	500.000,00	500.000,00	500.000,00	500.000,00	500.000,00	500.000,00

RIEPILOGO MACROAGGREGATI PER TITOLO

MACROAGGREGATO 1 - CHIUSURA ANTICIPAZIONI RICEVUTE DA ISTITUTO TESORIERE/CASSIERE	0,00	500.000,00	500.000,00	500.000,00	500.000,00	500.000,00	500.000,00
TITOLO 5 - CHIUSURA ANTICIPAZIONI RICEVUTE DA ISTITUTO TESORIERE/CASSIERE	0,00	500.000,00	500.000,00	500.000,00	500.000,00	500.000,00	500.000,00
TITOLO 5 - CHIUSURA ANTICIPAZIONI RICEVUTE DA ISTITUTO TESORIERE/CASSIERE	0,00	500.000,00	500.000,00	500.000,00	500.000,00	500.000,00	500.000,00

TITOLO 7 - USCITE PER CONTO TERZI E PARTITE DI GIRO

MISSIONE 99 - SERVIZI PER CONTO TERZI

PROGRAMMA 1 - SERVIZI PER CONTO TERZI E PARTITE DI GIRO

Codice	Piano dei conti	Capitolo	Residui presunti 2022	Assestato 2022	Previsione 2023	Previsione 2024	Previsione 2025	Cassa 2023
U9901701	U.7.01.02.02.000	5001	0,00	150.000,00	150.000,00	150.000,00	150.000,00	150.000,00
U9901701	U.7.01.02.01.000	5002	1.219,17	320.000,00	320.000,00	320.000,00	320.000,00	321.219,17
U9901701	U.7.01.01.02.001	5011	53.862,64	600.000,00	600.000,00	600.000,00	600.000,00	628.862,64
U9901701	U.7.01.99.01.000	5013	54,00	30.000,00	30.000,00	30.000,00	30.000,00	30.054,00
MACROAGGREGATO 1 - USCITE PER PARTITE DI GIRO			55.135,81	1.100.000,00	1.100.000,00	1.100.000,00	1.100.000,00	1.130.135,81
U9901702	U.7.02.03.02.000	5003	0,00	30.500,00	30.500,00	30.500,00	30.500,00	30.500,00
U9901702	U.7.02.04.02.000	5004	15.890,79	74.700,00	74.700,00	74.700,00	74.700,00	90.590,79
U9901702	U.7.02.01.02.000	5005	13.902,18	590.000,00	590.000,00	590.000,00	590.000,00	603.902,18
U9901702	U.7.02.01.01.000	5006	2.000,00	3.000,00	3.000,00	3.000,00	3.000,00	5.000,00
U9901702	U.7.02.04.02.000	5007	0,00	5.200,00	5.200,00	5.200,00	5.200,00	5.200,00
U9901702	U.7.02.02.01.000	5010	33.502,73	500.000,00	500.000,00	500.000,00	500.000,00	533.502,73
U9901702	U.7.02.99.99.000	5012	2.149,12	30.000,00	30.000,00	30.000,00	30.000,00	32.149,12
MACROAGGREGATO 2 - USCITE PER CONTO TERZI			67.444,82	1.233.400,00	1.233.400,00	1.233.400,00	1.233.400,00	1.300.844,82
PROGRAMMA 1 - SERVIZI PER CONTO TERZI E PARTITE DI GIRO			122.580,63	2.333.400,00	2.333.400,00	2.333.400,00	2.333.400,00	2.430.980,63

RIEPILOGO PROGRAMMI PER MISSIONE

PROGRAMMA 1 - SERVIZI PER CONTO TERZI E PARTITE DI GIRO	122.580,63	2.333.400,00	2.333.400,00	2.333.400,00	2.430.980,63
MISSIONE 99 - SERVIZI PER CONTO TERZI	122.580,63	2.333.400,00	2.333.400,00	2.333.400,00	2.430.980,63

TITOLO 7 - USCITE PER CONTO TERZI E PARTITE DI GIRO

MISSIONE 99 - SERVIZI PER CONTO TERZI

PROGRAMMA 1 - SERVIZI PER CONTO TERZI E PARTITE DI GIRO

Codice

Piano dei conti

Capitolo

Residui presunti 2022

Assestato 2022

Previsione 2023

Previsione 2024

Previsione 2025

Cassa 2023

RIEPILOGO MISSIONI PER TITOLO

MISSIONE 99 - SERVIZI PER CONTO TERZI	122.580,63	2.333.400,00	2.333.400,00	2.333.400,00	2.333.400,00	2.333.400,00	2.430.980,63
TITOLO 7 - USCITE PER CONTO TERZI E PARTITE DI GIRO	122.580,63	2.333.400,00	2.333.400,00	2.333.400,00	2.333.400,00	2.333.400,00	2.430.980,63
RIEPILOGO MACROAGGREGATI PER TITOLO							
MACROAGGREGATO 1 - USCITE PER PARTITE DI GIRO	55.135,81	1.100.000,00	1.100.000,00	1.100.000,00	1.100.000,00	1.100.000,00	1.130.135,81
MACROAGGREGATO 2 - USCITE PER CONTO TERZI	67.444,82	1.233.400,00	1.233.400,00	1.233.400,00	1.233.400,00	1.233.400,00	1.300.844,82
TITOLO 7 - USCITE PER CONTO TERZI E PARTITE DI GIRO	122.580,63	2.333.400,00	2.333.400,00	2.333.400,00	2.333.400,00	2.333.400,00	2.430.980,63
TITOLO 7 - USCITE PER CONTO TERZI E PARTITE DI GIRO	122.580,63	2.333.400,00	2.333.400,00	2.333.400,00	2.333.400,00	2.333.400,00	2.430.980,63

RIEPILOGO TITOLI

TITOLO 1 - SPESE CORRENTI	1.875.665,42	6.556.657,83	6.080.893,00	5.655.209,00	5.678.807,00	7.390.001,12
TITOLO 2 - SPESE IN CONTO CAPITALE	9.301.020,42	20.140.692,42	9.085.554,82	4.360.900,00	2.204.100,00	14.322.310,90
TITOLO 3 - SPESE PER INCREMENTO ATTIVITÀ FINANZIARIE	0,00	0,00	100.000,00	50.000,00	0,00	100.000,00
TITOLO 4 - RIMBORSO PRESTITI	0,00	619.025,65	687.000,00	693.000,00	627.400,00	664.400,00
TITOLO 5 - CHIUSURA ANTICIPAZIONI RICEVUTE DA ISTITUTO TESORIERE/CASSIERE	0,00	500.000,00	500.000,00	500.000,00	500.000,00	500.000,00
TITOLO 7 - USCITE PER CONTO TERZI E PARTITE DI GIRO	122.580,63	2.333.400,00	2.333.400,00	2.333.400,00	2.333.400,00	2.430.980,63
TOTALE GENERALE SPESE	11.299.266,47	30.149.775,90	18.786.847,82	13.592.509,00	11.343.707,00	25.407.692,65